

## Raport z oględzin pojazdu

Numer raportu	05253/4/25-15201	Data raportu	07-04-2025
Rzeczoznawcy	Radosław Brzostowski (NEW) mgr inż. Paweł Barszcz (NEW)	Data oględzin	03-04-2025
Nr zlecenia	PCM(DZS)/GDA/21639/25/03/25	Miejsce oględzin	AUTOMARKET WOLA, PRYMASA TYSI...

### Dane pojazdu

Numer identyfikacyjny (VIN)	<b>JMZKEN93820536248</b>
Marka, model	MAZDA CX-5 15-17
Typ, wersja	CX-5 2.5 Skypassion i-ELoop aut
Numer rejestracyjny	WD6110S
Silnik (rodz./poj./moc)	benz./2488 ccm/141 kW
Stan licznika	200 118 km
Data 1. rej./rok prod.	16-03-2017/2016
Data nast. bad. techn.	06-04-2025
Nadwozie	KOM 5/5
Lakier	szary/2-warstwowy metalizowany
Skrzynia biegów	automatyczna



### Wyposażenie pojazdu

ABS, Airbag 6 sztuk: przednie i boczne poduszki powietrzne kierowcy i pasażera, kurtyny powietrzne, Bluetooth, Czujnik deszczu, Czujnik zmiernych, Czujniki parkowania, przód i tył, DSC - system stabilizacji toru jazdy, EBA - system wspomagania hamowania awaryjnego, EBD - elektroniczny rozdział siły hamowania, Elektrycznie sterowane szyby przednie i tylne, Felgi aluminiowe 19 z ogumieniem 225/55, Fotele przednie regulowane elektrycznie (kierowcy w 8 kierunkach, pasażera w 4 kierunkach), Fotele w 2 rzędzie składane niezależnie (40/20/40), Kamera cofania, Kierownica i dźwignia zmiany biegów pokryte skórą, Klimatyzacja automatyczna, dwustrefowa, Komputer pokładowy, Lakier uni, Lampy tylne LED, Lusterka boczne regulowane elektrycznie, ogrzewane, Lusterka boczne składane elektrycznie, Lusterko wsteczne fotochromatyczne (przyciemniające się automatycznie), Ogrzewanie przednich foteli, Podłokietnik z tyłu, Podświetlane lusterka w osłonach przeciwsłonecznych, Radio CD/MP3 (9 głośników), Reflektory przednie, diodowe LED z systemem adaptacyjnego doświetlania zakrętów (AFLS), Roleta bagażnika Karakuri, Spojler dachowy, System adaptacyjnych świateł diodowych LED (ALH), System audio BOSE, System automatycznego hamowania SCBS (zapobiegający kolizjom przy małych prędkościach), System automatycznego przełączania świateł drogowych na mijania (HBC), System i-stop (system automatycznie wyłączający silnik podczas postoju), System monitorowania ciśnienia w ogumieniu TPMS, System monitorowania martwego pola BSM, System multimedialny HMI (Human Machine Interface), System składania siedzeń Karakuri, System uruchamiania i otwierania pojazdu bez kluczyka (Smart Card), System wspomagający utrzymanie pojazdu w pasie ruchu (LAS), Szyby boczne tylne i szyba tylna przyciemniane, TCS - system kontroli trakcji, Tapicerka skórzana, Tempomat, Układ wspomagający ruszanie ruszanie na wzniesieniu (HHA), Wejście AUX/USB, Wyświetlacz wielofunkcyjny, kolorowy, Światła przeciwmgielne, Lakier metalik, System nawigacji TomTom Mazda

### Ogumienie

Oś	Koło	Producent, typ	Rozmiar	Profil zmierzony
przednia	prawe	CONTINENTAL, PREMIUM CONTACT 6	225/55 R19 99V	5,0 mm
	lewe	CONTINENTAL, PREMIUM CONTACT 6	225/55 R19 99V	5,0 mm
tylna	prawe	CONTINENTAL, PREMIUM CONTACT 6	225/55 R19 99V	5,0 mm
	lewe	CONTINENTAL, PREMIUM CONTACT 6	225/55 R19 99V	5,0 mm

### Dokumenty i akcesoria

[Dokumenty rej.] - POLISA UBEZP. (Nie.), Kluczyki (TAK - 2), Tablice rejestracyjne (TAK - 2), Dowód rejestracyjny (TAK), Karta pojazdu (NIE)

### Grubość powłoki lakierowej

W zakresie do 150 µm

Poz.	Nazwa części	Przedział grubości powłoki lakierowej [µm]
1	Pokrywa komory silnika	do 150
2	Błotnik przedni lewy	do 150
3	Błotnik przedni prawy	do 150
4	Słupek przedni lewy	do 150
5	Słupek przedni prawy	do 150
6	Słupek środkowy lewy	do 150
7	Słupek środkowy prawy	do 150
8	Dach	do 150
9	Drzwi przednie lewe	do 150
10	Drzwi przednie prawe	do 150
11	Drzwi tylne lewe	do 150
12	Drzwi tylne prawe	do 150
13	Błotnik tylny lewy/ściana boczna lewa	do 150
14	Błotnik tylny prawy/ściana boczna prawa	do 150
15	Pokrywa bagażnika	do 150

### Stwierdzone uszkodzenia

Poz.	Nazwa pozycji	Opis uszkodzeń	Kwalifik.	Naprawa [rbg]
1	Wykładzina tłumiąca pokrywy przedniej	pęknięcie/rozerwanie	WY	0,2
2	Taśma czujnika deszczu		WY	
3	Kpl.montażowy/naprawczy-kpl.do klejenia		WY	

4	Tarcza koła aluminiowa tył L	głębokie, zarysowanie	WY	0.4
5	Podłokietnik środkowy kpl.	pęknięcie/rozerwanie	WY	0.2
6	Tapicerka oparcia 2.rząd	pęknięcie/rozerwanie	WY	0.4
7	Pokrywa przednia	odpryski lakieru, łuszczenie powłoki lakierowej	NA	
8	Podsufitka	zabrudzenie	NA	
9	Poszycie drzwi przednich L	odpryski lakieru		
10	Poszycie drzwi tylnych L	zarysowanie		
11	Poszycie drzwi tylnych R	plytkie, , zarysowanie		
12	Próg/Słupek środkowy (B) L	zarysowanie		
13	Próg/Słupek środkowy (B) R	zarysowanie, wgniecenie		
14	Okiadzina zderzaka tylnego	zarysowanie		
15	Błotnik tylny L	zarysowanie		
16	Błotnik tylny R	odpryski lakieru		
17	Boczek tapicerski drzwi kpl. L	zarysowanie		

DOKUMENTACJA FOTOGRAFICZNA



**Fot. 1**

Przekątna przednia lewa



**Fot. 2**

Przód

DOKUMENTACJA FOTOGRAFICZNA



**Fot. 3**  
Przekątna przednia prawa



**Fot. 4**  
Próg prawy (widok od przodu)

DOKUMENTACJA FOTOGRAFICZNA



**Fot. 5**  
Bok prawy z przodu



**Fot. 6**  
Bok prawy z tyłu

DOKUMENTACJA FOTOGRAFICZNA



**Fot. 7**  
Przekątna tylna prawa



**Fot. 8**  
Tył

DOKUMENTACJA FOTOGRAFICZNA



**Fot. 9**  
Przekątna tylna lewa



**Fot. 10**  
Bok lewy z tyłu

DOKUMENTACJA FOTOGRAFICZNA



**Fot. 11**  
Bok lewy z przodu



**Fot. 12**  
Próg lewy (widok od przodu)



DOKUMENTACJA FOTOGRAFICZNA



**Fot. 13**  
Numer identyfikacyjny



**Fot. 14**  
Tabliczka znamionowa

DOKUMENTACJA FOTOGRAFICZNA



**Fot. 15**  
Zestaw wskaźników - przebieg



**Fot. 16**  
Widok przez otwarte drzwi przednie lewe

DOKUMENTACJA FOTOGRAFICZNA



**Fot. 17**

Widok przez otwarte drzwi tylne lewe



**Fot. 18**

Widok z tylnej kanapy na deskę rozd.

DOKUMENTACJA FOTOGRAFICZNA



**Fot. 19**  
Konsola środkowa



**Fot. 20**  
Tuneł środkowy

DOKUMENTACJA FOTOGRAFICZNA



**Fot. 21**

Kierownica (na wprost)



**Fot. 22**

Kierownica z lewej strony

DOKUMENTACJA FOTOGRAFICZNA



**Fot. 23**  
Komora silnika



**Fot. 24**  
Bagażnik

DOKUMENTACJA FOTOGRAFICZNA



**Fot. 25**  
Spód pojazdu przód



**Fot. 26**  
Spód pojazdu tył

DOKUMENTACJA FOTOGRAFICZNA



**Fot. 27**

Tarcza hamulcowa przednia lewa



**Fot. 28**

Tarcza hamulcowa przednia prawa



DOKUMENTACJA FOTOGRAFICZNA



**Fot. 29**

Tarcza hamulcowa tylna prawa



**Fot. 30**

Tarcza hamulcowa tylna lewa



**DOKUMENTACJA FOTOGRAFICZNA**

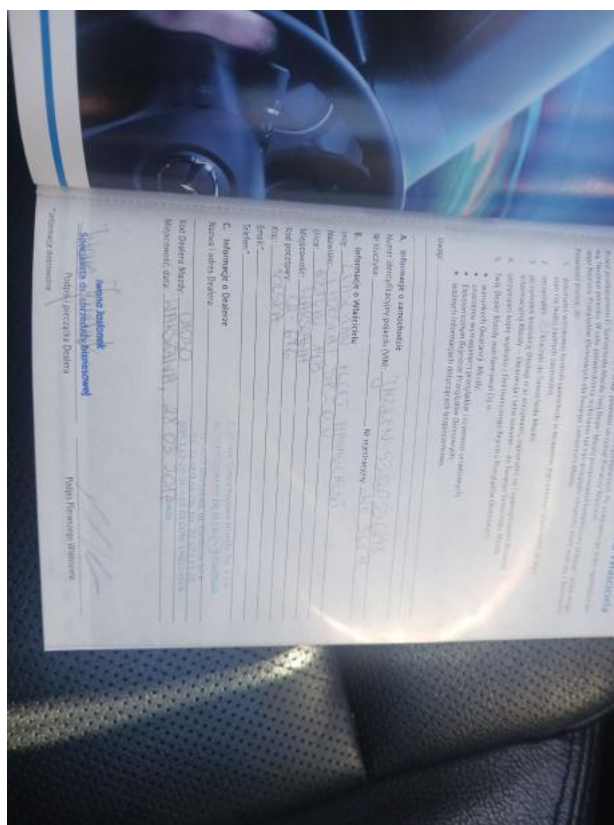

**Fot. 33**  
Książka serwisowa – dane

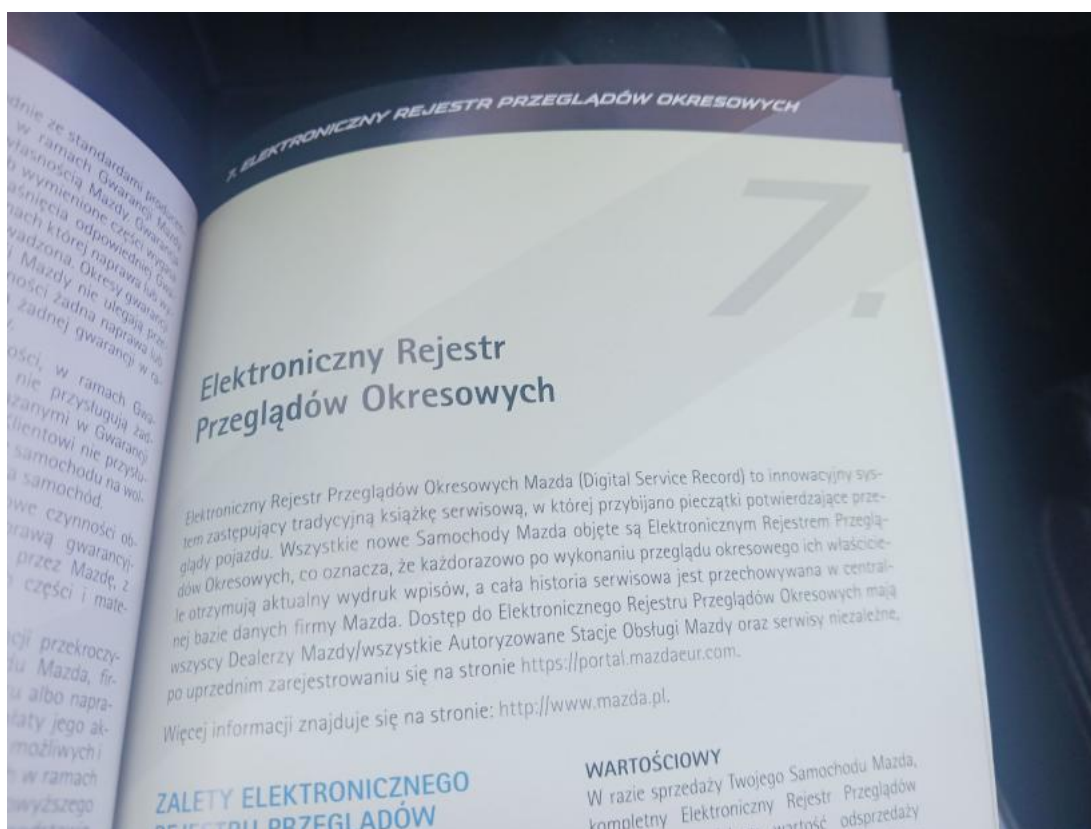

**Fot. 34**  
Książka serwisowa – ostatni przegląd

DOKUMENTACJA FOTOGRAFICZNA



**Fot. 35**  
Instrukcje



**Fot. 36**  
Zestaw naprawczy koła

DOKUMENTACJA FOTOGRAFICZNA



**Fot. 37**  
Zdjęcie do protokołu



**Fot. 38**  
Pokrywa komory silnika - Rysa/odprysk 1

DOKUMENTACJA FOTOGRAFICZNA

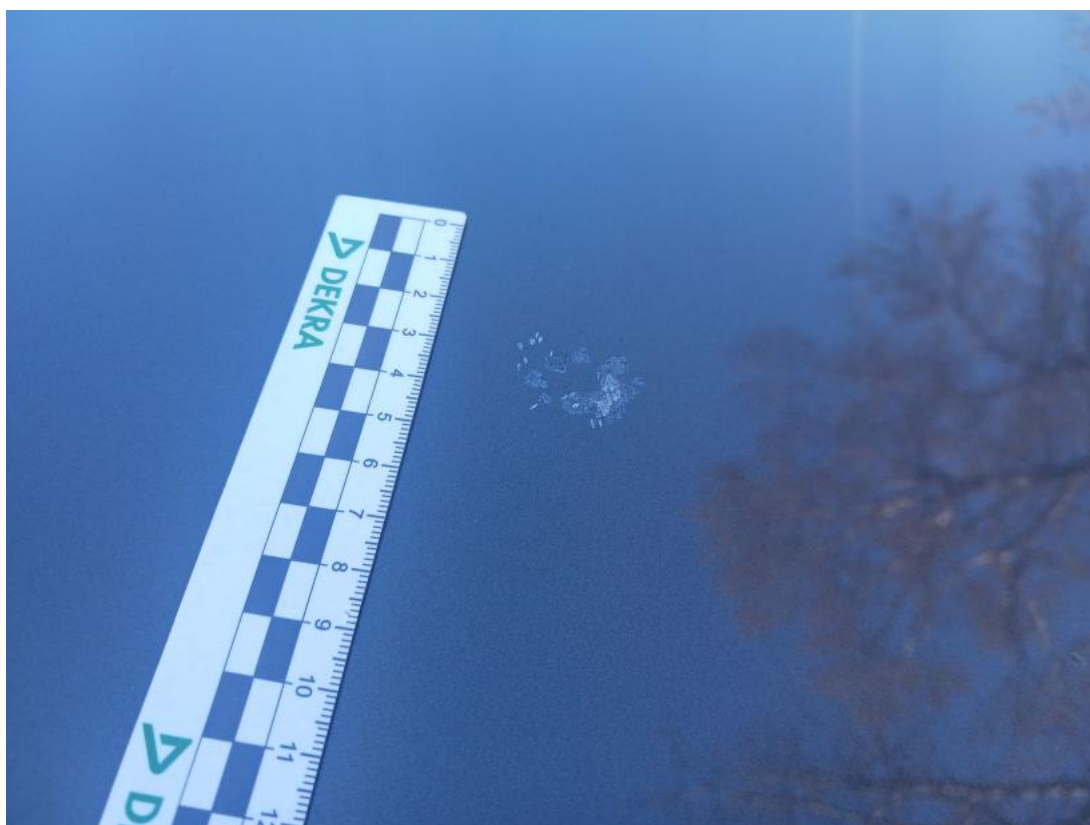

**Fot. 39**

Pokrywa komory silnika - Inne 1



**Fot. 40**

Pokrywa komory silnika - Inne 2

DOKUMENTACJA FOTOGRAFICZNA



**Fot. 41**

Szyba czołowa - zdjęcie poglądowe 1



**Fot. 42**

Szyba czołowa - Rysa/odprysk 1

DOKUMENTACJA FOTOGRAFICZNA



**Fot. 43**

Szyba czołowa - Rysa/odprysk 2



**Fot. 44**

Szyba czołowa() - Rysa/odprysk 3



DOKUMENTACJA FOTOGRAFICZNA



**Fot. 45**  
Wykładzina pokrywy komory silnika - Pęknięcie/rozerwanie 1



**Fot. 46**  
Drzwi tylne P - Rysa/odprysk 1

DOKUMENTACJA FOTOGRAFICZNA



**Fot. 47**  
Drzwi tylne P - Rysa/odprysk 2



**Fot. 48**  
Drzwi tylne P() - Rysa/odprysk 3

DOKUMENTACJA FOTOGRAFICZNA



**Fot. 49**

Próg P - Rysa/odprysk 1



**Fot. 50**

Próg P - Rysa/odprysk 2

DOKUMENTACJA FOTOGRAFICZNA



**Fot. 51**

Próg P - Wgniecenie/odkształcenie 1



**Fot. 52**

Próg P - Wgniecenie/odkształcenie 2

DOKUMENTACJA FOTOGRAFICZNA



**Fot. 53**

Próg P() - Wgniecenie/odkształcenie 3



**Fot. 54**

Błotnik tylny P / Ściana boczna P - Rysa/odprysk 1

DOKUMENTACJA FOTOGRAFICZNA



**Fot. 55**

Zderzak tylny cz L - Rysa/odprysk 1



**Fot. 56**

Zderzak tylny cz L - Rysa/odprysk 2

DOKUMENTACJA FOTOGRAFICZNA



**Fot. 57**

Błotnik tylny L / Ściana boczna L - Rysa/odprysk 1



**Fot. 58**

Felga aluminiowa tylna L - Rysa/odprysk 1

DOKUMENTACJA FOTOGRAFICZNA



**Fot. 59**  
Nadkole tylne L - Rysa/odprysk 1



**Fot. 60**  
Drzwi przed L - Rysa/odprysk 1



DOKUMENTACJA FOTOGRAFICZNA



**Fot. 61**  
Drzwi przed L - Rysa/odprysk 2



**Fot. 62**  
Drzwi przed L - Wgniecenie/odkształcenie 1

DOKUMENTACJA FOTOGRAFICZNA



**Fot. 63**  
Drzwi tylne L - Rysa/odprysk 1



**Fot. 64**  
Próg L - Rysa/odprysk 1

DOKUMENTACJA FOTOGRAFICZNA



**Fot. 65**  
Podłokietnik środkowy przedni - Pęknięcie/rozerwanie 1



**Fot. 66**  
Kanapa tyl. - zdjęcie pogładowe 1

DOKUMENTACJA FOTOGRAFICZNA



**Fot. 67**

Kanapa tyl. - Inne 1



**Fot. 68**

Tapicerka drzwi tylnych L - Rysa/odprysk 1

DOKUMENTACJA FOTOGRAFICZNA



**Fot. 69**

Podsufitka - Inne 1