

WV1ZZZ7HZ8H089004

Angaben zum Fahrzeug

Halter		Besichtigungszustand	Ausreichend
Kennzeichen		Laufleistung (abgelesen)	187.473 km
Hersteller	Volkswagen	Restlauf bis Service	0 km
Typ/Modell	TRANSPORTER	HU (Abgelesen aus ZBI)	08/2024
Fahrgestellnummer	WV1ZZZ7HZ8H089004	Leistung / Hubraum	96 kW / 2.461 ccm
Erstzulassung	18.01.2008	Polster/Farbe	/
Letzte Wartung	06/2019, 128.824 km	Lackierung	Rot
Kraftstoffart	Diesel	Getriebe	Automatik

Zustandsbericht

Wertmindernde Faktoren

Nr.	Bauteilgruppe	Beschreibung
1	Tür vorn links	Griff innen - fehlt - erneuern
2	Stoßfänger hinten	Stoßfänger hinten - verkratzt / verschürft - erneuern
3	Kotflügel rechts	Kotflügel rechts - Korrosion - lackieren
4	Schiebetür rechts	Schiebetür - Korrosion - lackieren
5	Seitenwand rechts	Seitenwand - verkratzt / verschürft - instandsetzen und lackieren
6	Schweller rechts	Schweller - verformt - instandsetzen und lackieren
7	Sitz vorn	Sitzbezug links - Brandloch - erneuern

Gebrauchsspuren

Nr.	Bauteilgruppe	Beschreibung
		Das Fahrzeug weist dem Alter und Einsatzzweck entsprechende Gebrauchsspuren auf.

Fehlteile

Fehlteil
Ausrüstung - Fahrzeugschlüssel

Festgestellte Nachlackierungen

Nr.	Ort
-----	-----

Hauptbereifung

Achse	Reifengröße	Hersteller	Reifentyp	Profiltiefe	Verktgl.	Zul.
1	215/65 R16 109R	Continental	Winterreifen	5mm - 5mm	n.i.O.	
2	215/65 R16 109R	unterschiedliche Hersteller	Winterreifen	7mm - 7mm	n.i.O.	

Der Verschleißzustand sowie evtl. Schäden an der Bereifung sind wertmäßig berücksichtigt.



Angaben zum Fahrzeug

Hersteller	Volkswagen	Besichtigungszustand	Ausreichend
Typ/Modell	TRANSPORTER	Laufleistung (abgelesen)	187.473 km
Fahrgestellnummer	WV1ZZZ7HZ8H089004	Erstzulassung	18.01.2008

Lackschichtdicke

Nr.	Ort	Messung
1	Tür hinten links	365 µm
2	Tür hinten rechts	228 µm

Fahrzeug-Identifizierung:

Die Fahrzeug-Identifizierungsnummer (FIN) wurde abgelesen und die Übereinstimmung im Verlauf der Besichtigung durch den Unterzeichner mit den vorgelegten Unterlagen festgestellt.

Besichtigungsbedingungen:

Die Besichtigungsbedingungen waren zur Beurteilung des Fahrzeuges ausreichend. Die Untersuchung erfolgte auf der zum Gutachten gehörenden Lichtbildanlage nachzuvollziehenden Lichtverhältnissen.

Allgemeinzustand:

Das Fahrzeug weist dem Alter und Einsatzzweck entsprechende Gebrauchsspuren auf.

Übersichtsfotos



Abbildung 1: Schräg vorne (links)



Abbildung 2: Schräg vorne (rechts)



Abbildung 3: Schräg hinten (rechts)



Abbildung 4: Schräg hinten (links)



Abbildung 5: Kombiinstrument



Abbildung 6: Innenraum vorne

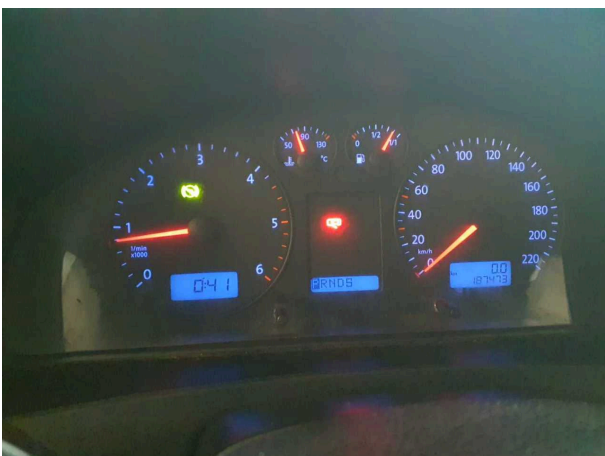

Abbildung 7: Innenraum hinten



Abbildung 8: Mittelkonsole



Abbildung 9: Instrumententafel



Abbildung 10: Instrumententafel



Abbildung 11: Instrumententafel

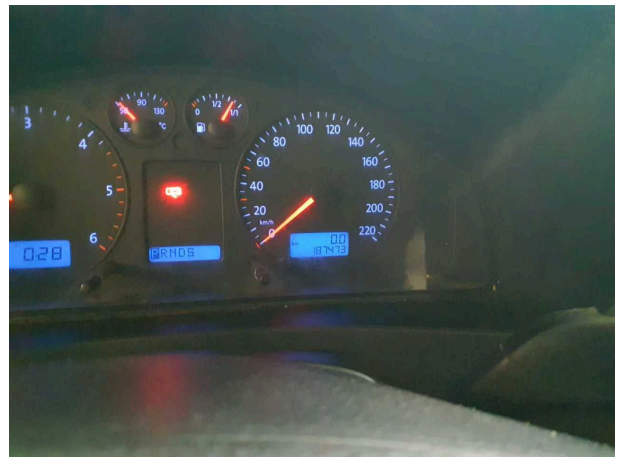

Abbildung 12: FIN



Abbildung 13: Entertainment

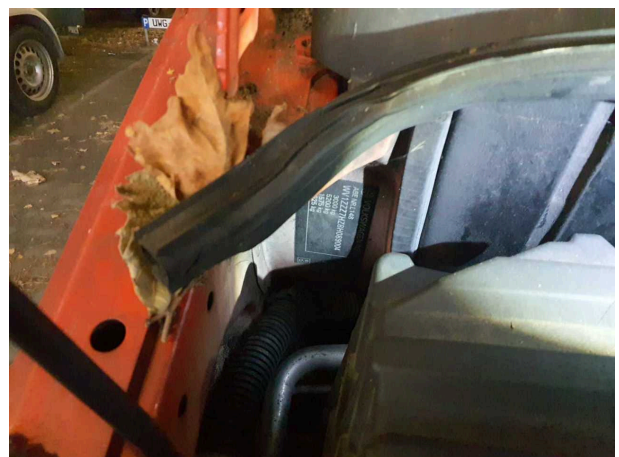

Abbildung 14: Dokumente



Abbildung 15: Dokumente

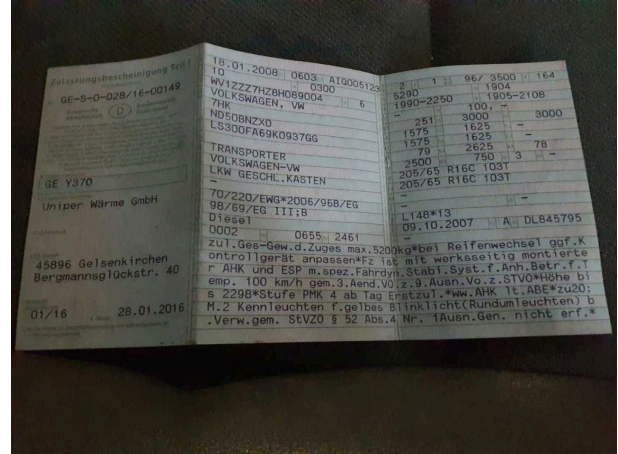

Abbildung 16: Dokumente

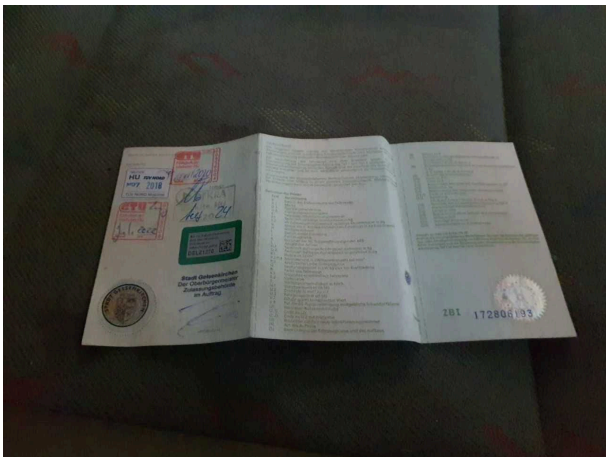

Abbildung 17: Dokumente

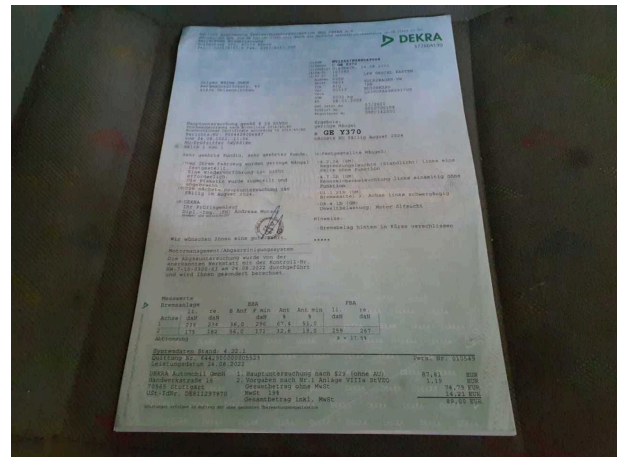

Abbildung 18: Dokumente



Abbildung 19: Dokumente

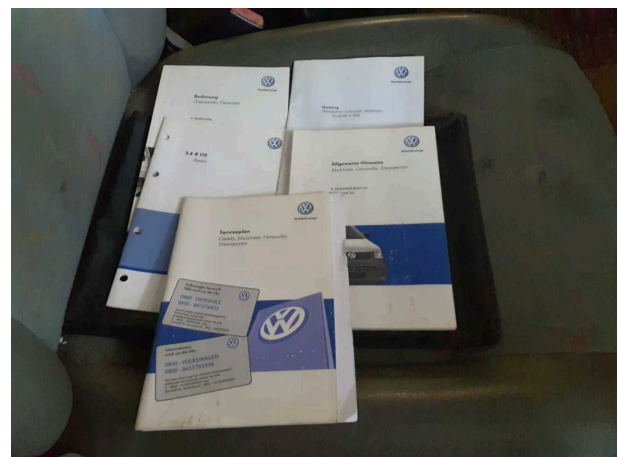

Abbildung 20: Dokumente

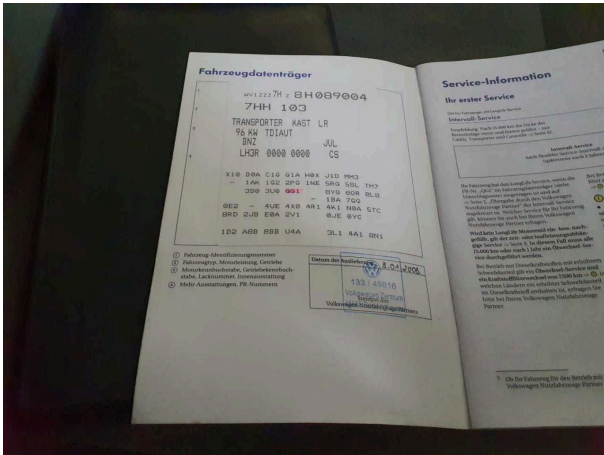

Abbildung 21: Dokumente

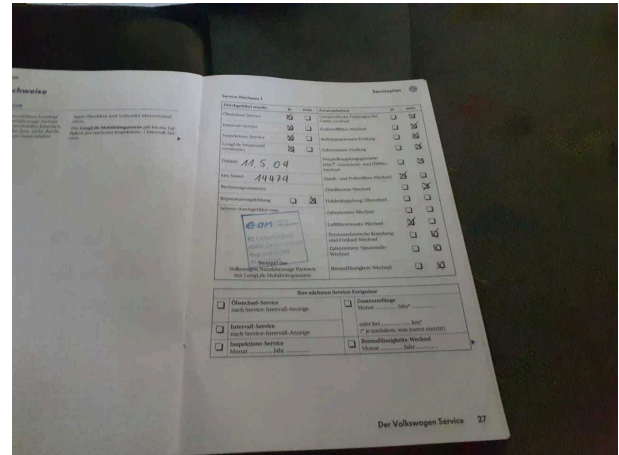

Abbildung 22: Dokumente

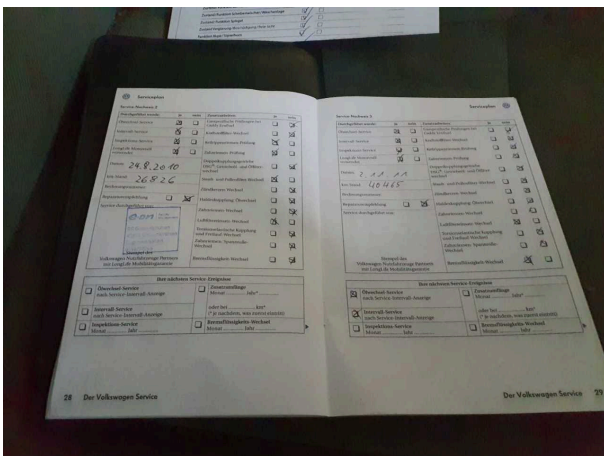

Abbildung 23: Montierte Bereifung

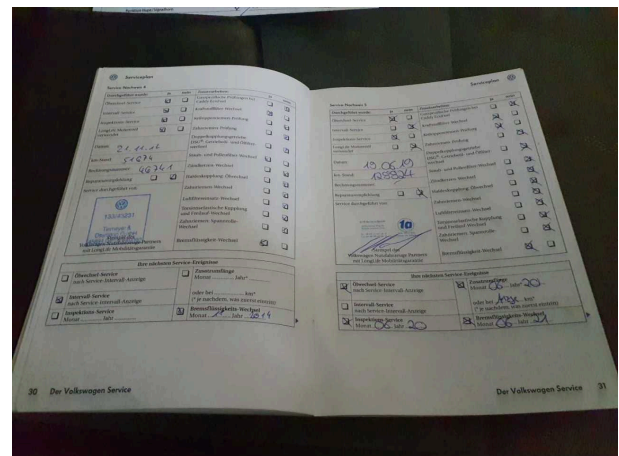

Abbildung 24: Montierte Bereifung



Abbildung 25: Montierte Bereifung



Abbildung 26: Montierte Bereifung



Abbildung 27: Sonstiges



Abbildung 28: Sonstiges

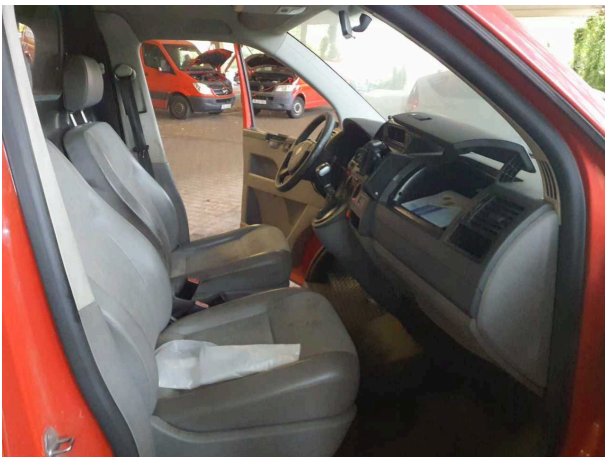

Abbildung 29: Sonstiges



Abbildung 30: Sonstiges

Beschädigungsfotos



Beschädigung #1: Tür vorn links: Griff innen - fehlt - erneuern



Beschädigung #1: Tür vorn links: Griff innen - fehlt - erneuern



Beschädigung #2: Stossfänger hinten: Stossfänger hinten - verkratzt / verschürft - erneuern



Beschädigung #2: Stossfänger hinten: Stossfänger hinten - verkratzt / verschürft - erneuern



Beschädigung #3: Kotflügel rechts: Kotflügel rechts - Korrosion - lackieren



Beschädigung #3: Kotflügel rechts: Kotflügel rechts - Korrosion - lackieren



Beschädigung #3: Kotflügel rechts: Kotflügel rechts - Korrosion - lackieren



Beschädigung #4: Schiebetür rechts: Schiebetür - Korrosion - lackieren

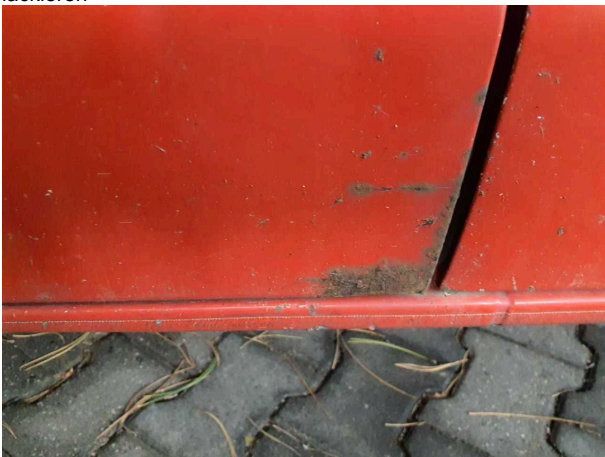

Beschädigung #4: Schiebetür rechts: Schiebetür - Korrosion - lackieren



Beschädigung #4: Schiebetür rechts: Schiebetür - Korrosion - lackieren



Beschädigung #5: Seitenwand rechts: Seitenwand - verkratzt / verschürft - instandsetzen und lackieren

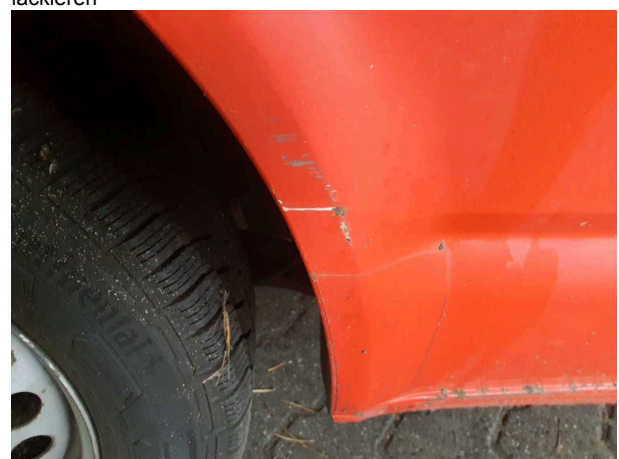

Beschädigung #5: Seitenwand rechts: Seitenwand - verkratzt / verschürft - instandsetzen und lackieren



Beschädigung #6: Schweller rechts: Schweller - verformt - instandsetzen und lackieren



Beschädigung #6: Schweller rechts: Schweller - verformt - instandsetzen und lackieren



Beschädigung #7: Sitz vorn: Sitzbezug links - Brandloch - erneuern

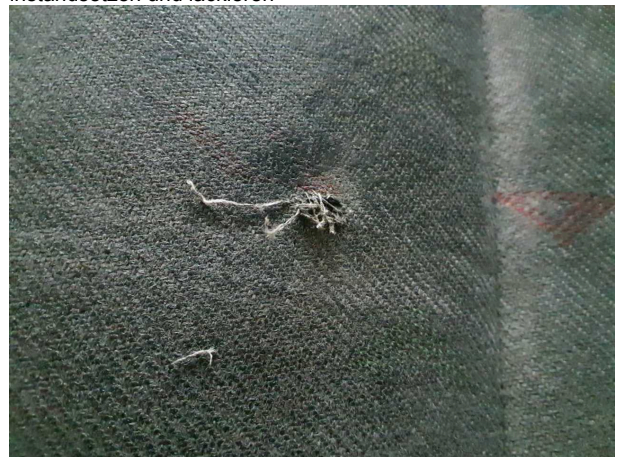

Beschädigung #7: Sitz vorn: Sitzbezug links - Brandloch - erneuern