

## Raport z oględzin pojazdu

Numer raportu	391001/3/25-9528	Data raportu	10-03-2025
Rzeczoznawcy	inż. Dariusz Pawliszyn mgr inż. Michał Świątek	Data oględzin	10-03-2025
Nr zlecenia	PCM(DZS)/GDA/16359/25/03/05		Miejsce oględzin
			MASTER1 POZNAŃ/KOMORNIKI, PLAT...

### Dane pojazdu

Numer identyfikacyjny (VIN)	<b>WF0FXXWPCFHD10092</b>
Marka, model	FORD Mondeo Kombi 14-19
Typ, wersja	Mondeo 2.0 TDCi Titanium Po...
Numer rejestracyjny	WD2684H
Silnik (rodz./poj./moc)	diesel/1997 ccm/132 kW
Stan licznika	224 477 km
Data 1. rej./rok prod.	26-01-2018/2017
Data nast. bad. techn.	03-02-2026
Nadwozie	KOM 5/5
Lakier	niebieski/2-warstwowa metalizowana
Skrzynia biegów	automatyczna



### Wyposażenie pojazdu

ABS, Airbag 6 sztuk: poduszki powietrzne czołowe i boczne dla kierowcy i pasażera, kurtyny powietrzne, Airbag chroniący kolana kierowcy, Czujnik deszczu aktywujący wycieraczki, Czujniki odległości przy parkowaniu, przód i tył, Dolna krata wlotu powietrza lakierowana w kolorze gloss black z chromowanym obramowaniem, Dolny pas zderzaka przedniego i tylnego lakierowany w kolorze nadwozia, Dwa kluczyki, Dwa kolorowe wyświetlacze między zegarami (4,2-cala), Dywaniki welurowe z przodu i z tyłu, EBD - elektroniczny rozdział sił hamowania, Elektroniczny układ stabilizacji toru jazdy ESC (zaw. TA, EBA i TVC), Elektrycznie sterowane szyby przednie i tylne, Elektrycznie sterowane szyby przednie i tylne, Elektryczny hamulec postojowy z funkcją auto-hold, Felgi aluminiowe 17 (wzór 5x2-ramienny) z ogumieniem 235/50, Fotel kierowcy z elektryczną regulacją podparcia lędźwiowego, Fotel kierowcy z elektryczną regulacją położenia w 4. kierunkach (górną-dół, przód-tył), Fotel kierowcy z regulacją lędźwiową, Fotel kierowcy z regulacją w 4-kierunkach, Fotel pasażera z regulacją lędźwiową, Fotel pasażera z regulacją w 4 kierunkach, Fotele przednie sportowe, HSA - system wspomagający ruszanie pod górę, Immobilizer, Inteligentny System Bezpieczeństwa (IPS), Kamera ułatwiająca parkowanie tyłem, Kierownica ogrzewana oraz uchwyt dźwigni zmiany biegów wykończone skórą, Klamki w kolorze nadwozia, Klimatyzacja dwustrefowa z automatyczną regulacją temperatury (DEATC), Kluczyk Ford My Key, Kolumna kierownicy skórzana regulowana w dwóch płaszczyznach, Konsola centralna z podłokietn., schowkiem, przycisk. hamulca ręcz., uchwyt. na kubki i gniazdk. 12V, Koło zapasowe dojazdowe, Lampy tylne LED, Listwy progowe - wykończone w kolorze aluminium, Lusterka boczne regulowane elektrycznie i ogrzewane, Lusterka boczne składane elektrycznie, z lampkami oświetlającymi podłoże, Lusterka boczne w kolorze nadwozia, Lusterko wsteczne przyciemniające się automatycznie, Manetki do zmiany biegów przy kierownicy, Obramowanie szyb bocznych w kolorze chromu, Obudowy przednich świateł przeciwmgielnych w kolorze gloss black z chromowanym obramowaniem, Oświetlenie wnętrza diodami LED z elementami nastrojowego oświetlenia, Podgrzewana szyba przednia (Quickclear) i podgrzewane dysze spryskiwaczy, Podgrzewane przednie fotele, Podsufitka materiałowa w jasnej tonacji, Podwójna końcówka rury wydechowej ze stali nierdzewnej, Przycisk rozrusznika Ford Power, Reflektory automatyczne, włączające się w zależności od poziomu natężenia światła, Regulacja lędźwiowa fotela kierowcy, Regulacja lędźwiowa fotela pasażera, Relingi dachowe z wykończeniem w kolorze aluminium, Roleta zasłaniająca przestrzeń bagażową, System Auto-Start-Stop, System automatycznego sterowania światłami drogowymi (Auto High Beam), System centralnego zamka z kluczem elektronicznym Ford KeyFree, System monitorowania ciśnienia w ogumieniu, System monitorowania koncentracji kierowcy (Driver Alert), System nawigacji satelitarnej Sony CD/SD z DAB+, nagłośnienie Premium, Ford SYNC 3, System rozpoznawania znaków drogowych (Traffic Sign Recognition), System wspomagający kierowcę w unikaniu lub zmniejszaniu skutków kolizji Pre-Collision Assist, System wspomagający parkowanie równoległe i prostopadłe oraz wyjazd z miejsca parkingowego, System wspomagający utrzymanie pojazdu na pasie ruchu (Lane Keeping Aid), Tapicerka materiałowa Prada (ze sportowymi fotelami), Tempomat z Intelligent Speed Limiter, Tyłne oparcie składane, dzielone w proporcji 60/40, Uchwyty ISOFIX do mocowania fotelika dziecięcego na tylnej kanapie, Wspomaganie układu kierowniczego, elektryczne, Wyłącznik deaktywujący czołową poduszkę powietrzną pasażera, Wyświetlacz kolorowy między zegarami (10.1-cala), Zamek centralny z pilotem, Zawieszenie adaptacyjne (CCD) z możliwością wyboru 3 trybów pracy: Komfort, Standard lub Sport, Światła do jazdy dziennej, diodowe (LED) w obudowie świateł przeciwmgielnych, Światła przeciwmgielne ze statycznym doświetlaniem zakrętów, Dodatkowo przyciemniane szyby tylne, Lakier metalik Chrome Blue

### Ogumienie

Oś	Koło	Producent, typ	Rozmiar	Profil zmierzony
przednia	prawe	NOKIAN, WR SNOWPROOF	235/50 R17 100V	4,0 mm
	lewe	NOKIAN, WR SNOWPROOF	235/50 R17 100V	5,0 mm
tylna	prawe	GOODYEAR, ULTRA GRIP WINTER	235/50 R17 100V	4,0 mm
	lewe	GOODYEAR, ULTRA GRIP WINTER	235/50 R17 100V	3,5 mm

### Dokumenty i akcesoria

[Dokumenty rej.] - POLISA UBEZP. (Nie.), Kluczyki (TAK - 2), Tablice rejestracyjne (TAK - 2), Dowód rejestracyjny (TAK), Karta pojazdu (NIE)

### Grubość powłoki lakierowej

W zakresie do 150 µm

Poz.	Nazwa części	Przedział grubości powłoki lakierowej [µm]
1	Błotnik przedni lewy	do 150
2	Słupek przedni lewy	do 150
3	Słupek przedni prawy	do 150
4	Słupek środkowy lewy	do 150
5	Słupek środkowy prawy	do 150
6	Próg lewy	do 150
7	Próg prawy	do 150
8	Drzwi przednie prawe	do 150
9	Błotnik tylny prawy/ściana boczna prawa	do 150
10	Pokrywa bagażnika	do 150

W zakresie do 200 µm

Poz.	Nazwa części	Przedział grubości powłoki lakierowej [µm]
1	Błotnik przedni prawy	150 - 200
2	Drzwi przednie lewe	150 - 200

W zakresie do 300 µm

Poz.	Nazwa części	Przedział grubości powłoki lakierowej [µm]
1	Pokrywa komory silnika	200 - 300
2	Drzwi tylne lewe	200 - 300
3	Drzwi tylne prawe	200 - 300

W zakresie do 500 µm

Poz.	Nazwa części	Przedział grubości powłoki lakierowej [µm]
1	Dach	200 - 500

W zakresie do 1000 µm

Poz.	Nazwa części	Przedział grubości powłoki lakierowej [µm]
1	Błotnik tylny lewy/ściana boczna lewa	200 - 1000

**Stwierdzone uszkodzenia**

Poz.	Nazwa pozycji	Opis uszkodzeń	Kwalifik.	Naprawa [rbg]
1	Poszycie drzwi przednich L	odpryski lakieru, ślady korozji, na krawędzi	NA	0.7
2	Słupek B R	zarysowanie	NA	0.4
3	Pokrywa przednia	odpryski lakieru, długość 0.30 cm		
4	Poszycie drzwi tylnych L	odpryski lakieru		
5	Próg R	łagodne, , zarysowanie		
6	Okładzina zderzaka tylnego	zarysowanie, długość 1.00 cm, płytkie, , zarysowanie, lew.		
7	Tarcza koła aluminiowa przód L	zarysowanie, odpryski lakieru		
8	Tarcza koła aluminiowa przód R	łagodne, , zarysowanie		
9	Tarcza koła aluminiowa tył L	zarysowanie		
10	Tarcza koła aluminiowa tył R	zarysowanie		

DOKUMENTACJA FOTOGRAFICZNA



**Fot. 1**  
Przekątna przednia lewa



**Fot. 2**  
Przód

DOKUMENTACJA FOTOGRAFICZNA



**Fot. 3**  
Przekątna przednia prawa



**Fot. 4**  
Próg prawy (widok od przodu)

DOKUMENTACJA FOTOGRAFICZNA



**Fot. 5**  
Bok prawy z przodu



**Fot. 6**  
Bok prawy z tyłu

DOKUMENTACJA FOTOGRAFICZNA



**Fot. 7**  
Przekątna tylna prawa



**Fot. 8**  
Tyt

DOKUMENTACJA FOTOGRAFICZNA



**Fot. 9**  
Przekątna tylna lewa



**Fot. 10**  
Bok lewy z tyłu

DOKUMENTACJA FOTOGRAFICZNA



**Fot. 11**  
Bok lewy z przodu



**Fot. 12**  
Próg lewy (widok od przodu)



DOKUMENTACJA FOTOGRAFICZNA



**Fot. 13**  
Numer identyfikacyjny



**Fot. 14**  
Tabliczka znamionowa

DOKUMENTACJA FOTOGRAFICZNA



**Fot. 15**

Zestaw wskaźników - przebieg



**Fot. 16**

Widok przez otwarte drzwi przednie lewe

DOKUMENTACJA FOTOGRAFICZNA



**Fot. 17**

Widok przez otwarte drzwi tylne lewe



**Fot. 18**

Widok z tylnej kanapy na deskę rozd.

DOKUMENTACJA FOTOGRAFICZNA



**Fot. 19**  
Konsola środkowa



**Fot. 20**  
Tunel środkowy

DOKUMENTACJA FOTOGRAFICZNA



**Fot. 21**  
Kierownica (na wprost)



**Fot. 22**  
Kierownica z lewej strony

DOKUMENTACJA FOTOGRAFICZNA



**Fot. 23**  
Komora silnika



**Fot. 24**  
Bagażnik

DOKUMENTACJA FOTOGRAFICZNA



**Fot. 25**  
Koło zapasowe



**Fot. 26**  
Spód pojazdu przód

DOKUMENTACJA FOTOGRAFICZNA



**Fot. 27**  
Spód pojazdu tył



**Fot. 28**  
Dowód rej. Str. 1



DOKUMENTACJA FOTOGRAFICZNA



**Fot. 29**  
Dow. Rej. Str.2 i klucze

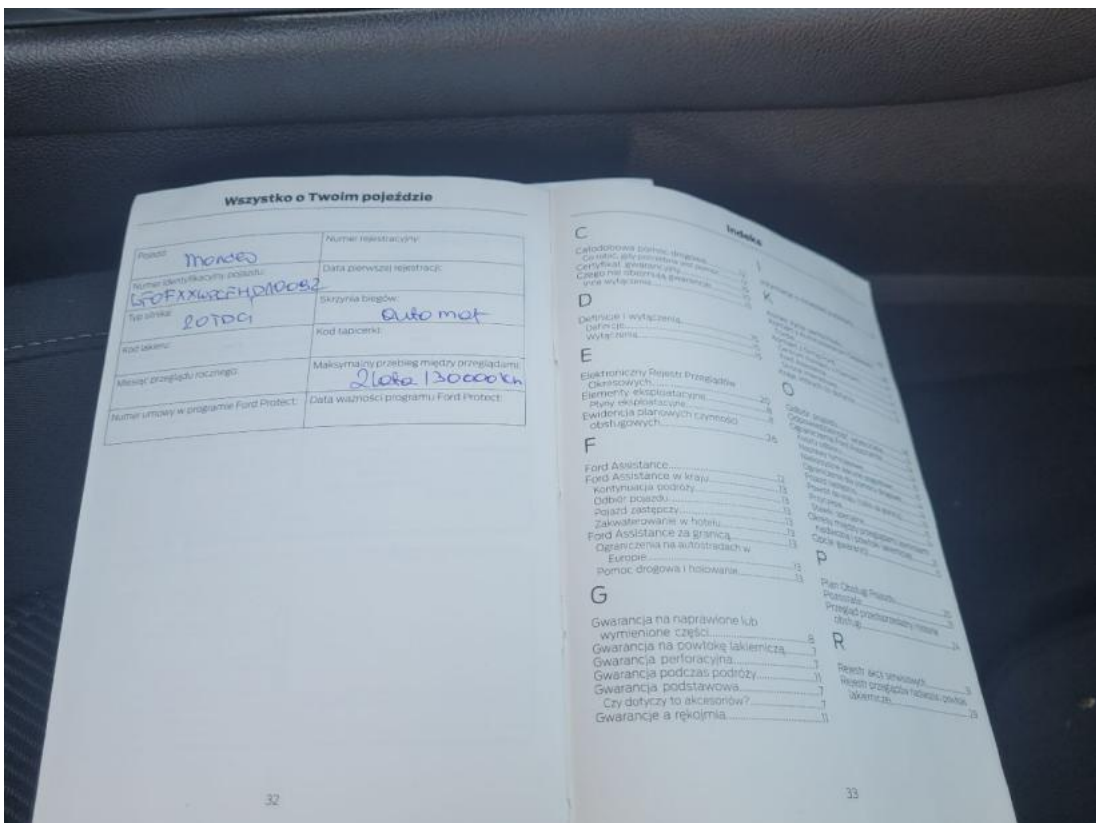

**Fot. 30**  
Książka serwisowa – dane

DOKUMENTACJA FOTOGRAFICZNA

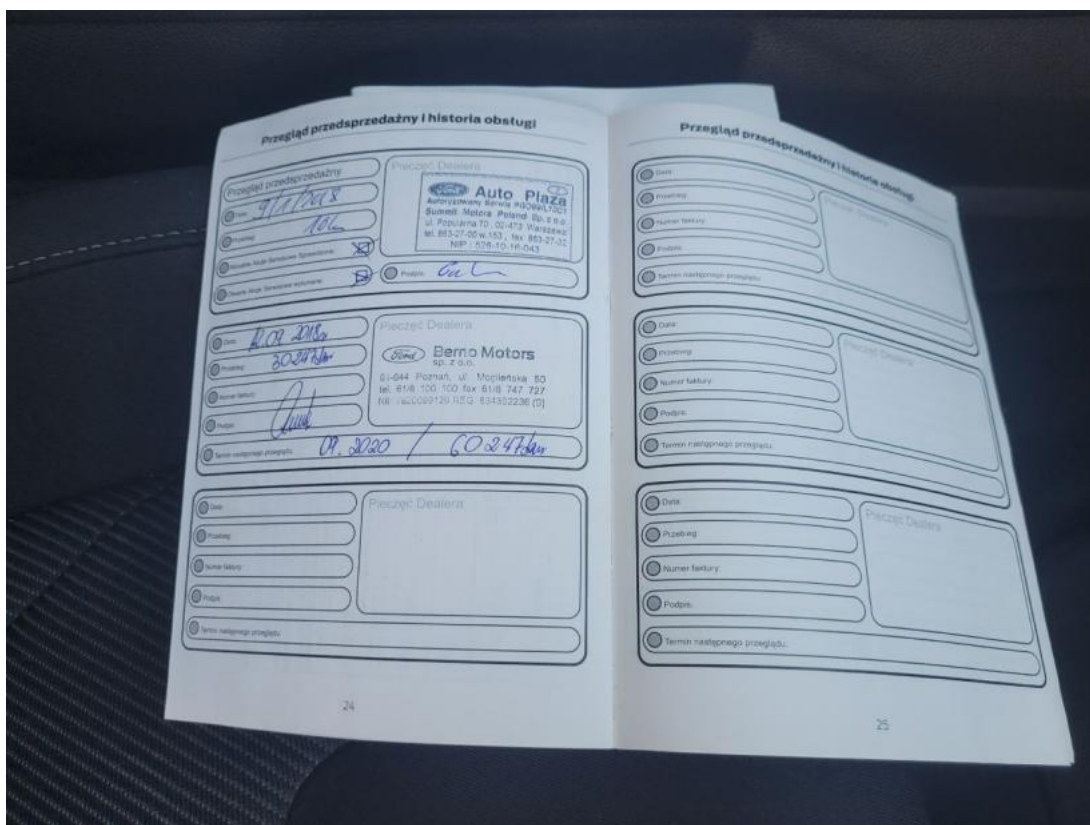

**Fot. 31**  
Książka serwisowa – ostatni przegląd

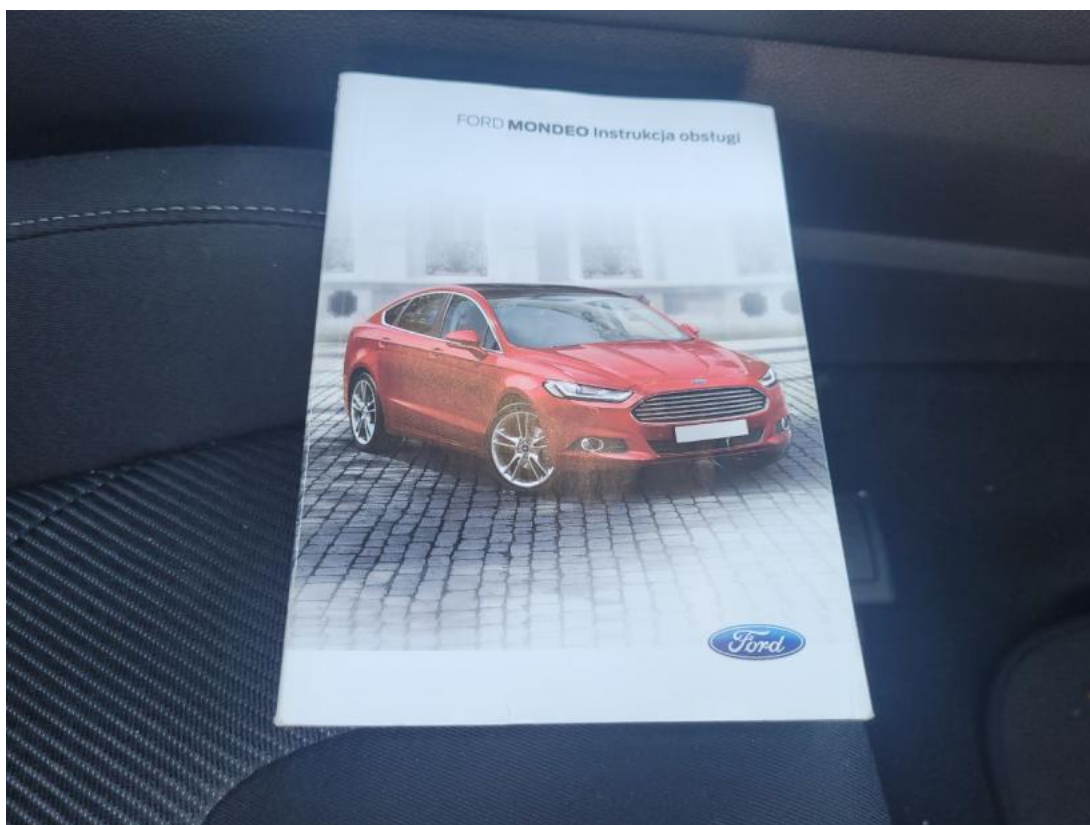

**Fot. 32**  
Instrukcje

DOKUMENTACJA FOTOGRAFICZNA

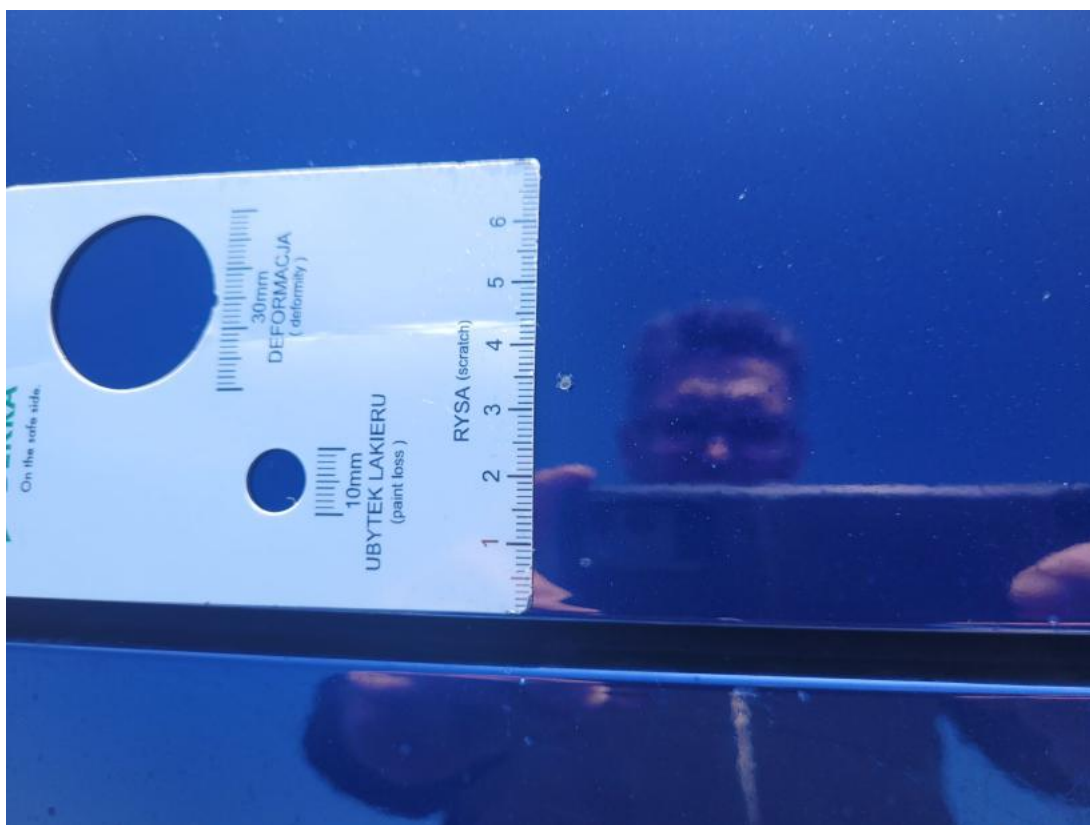

**Fot. 33**

Pokrywa komory silnika - Rysa/odprysk 1



**Fot. 34**

Felga aluminiowa przednia P - Rysa/odprysk 1

DOKUMENTACJA FOTOGRAFICZNA



**Fot. 35**

Próg P - zdjęcie poglądowe 2



**Fot. 36**

Próg P - Rysa/odprysk 1

DOKUMENTACJA FOTOGRAFICZNA



**Fot. 37**

Słupek środkowy P - zdjęcie pogładowe 2



**Fot. 38**

Słupek środkowy P - Rysa/odprysk 1

DOKUMENTACJA FOTOGRAFICZNA



**Fot. 39**

Felga aluminiowa tylna P - zdjęcie poglądowe 2



**Fot. 40**

Felga aluminiowa tylna P - Rysa/odprysk 1

DOKUMENTACJA FOTOGRAFICZNA



**Fot. 41**

Zderzak tylny - zdjęcie poglądowe 1



**Fot. 42**

Zderzak tylny - zdjęcie poglądowe 2

DOKUMENTACJA FOTOGRAFICZNA



**Fot. 43**  
Zderzak tylny - Rysa/odprysk 1



**Fot. 44**  
Felga aluminiowa tylna L - Rysa/odprysk 1



DOKUMENTACJA FOTOGRAFICZNA



**Fot. 45**

Drzwi przed L - Rysa/odprysk 1



**Fot. 46**

Drzwi tylne L - Rysa/odprysk 1

DOKUMENTACJA FOTOGRAFICZNA



**Fot. 47**  
Felga Aluminiowa przednia L - zdjęcie poglądowe 2



**Fot. 48**  
Felga Aluminiowa przednia L - Rysa/odprysk 1