

» Übersicht

Auftrags-Nr: 1001862387
Besichtigt am: 27.02.2025 09:18
Berichts-Nr: 7904314
FIN: TMBJJ7NX8NY038262



Fahrzeugansicht - diagonal
vorne links



Fahrzeugansicht - diagonal
hinten rechts



Innenraum - Cockpit mit
Laufleistung

» Fahrzeugdaten

Fahrzeugkategorie:	Personenkraftwagen
Fahrzeugart:	Kombi
Hersteller:	Skoda
Modell:	Octavia
HSN / TSN:	8004 / AWL
Erstzulassungsdatum:	01.12.2021
Laufleistung:	157.750 km
Farbe:	Lava-Blau Metallic
Farbe Dach:	Lava-Blau Metallic
Antriebsart:	Frontantrieb
Motorisierung/Kraftstoff:	Diesel
Hubraum:	2.000 ccm
Leistung:	110 kW (150 PS)
Fahrzeuglänge:	4.689 mm
Fahrzeughöhe:	1.505 mm
Fahrzeugbreite:	1.829 mm
Zulässiges Gesamtgewicht:	1.990 kg
Radstand:	2.667 mm
Anzahl Achsen:	2
Zylinder:	4
Schadstoffklasse:	Euro 6
Anzahl Türen:	4
Anzahl Sitze:	5
Getriebe:	Automatik 7-Gang
Polsterart:	Stoff
Interieurfarbe:	Schwarz
Anzahl vorhandene Schlüssel:	2

» Dokumente & Wartung

Nächste HU:	
Zulassungsbescheinigung (ZBT1 Original) vorhanden:	Ja
Zulassungsbescheinigung entgegengenommen:	Ja
Kennzeichen entgegengenommen:	Beide
Wartungsheft:	Digital
Wartungsnachweis:	Nicht prüfbar
Datum der letzten Wartung:	
Km-Stand bei letzter Wartung:	
Restlauf bis Service:	8.800 KM

» Fahrzeugausstattung

"CRUISE CONTROL" - Geschwindigkeitsgerät mit Speedlimiter	Climatronic mit Stauluftregelung, FCKW-frei
"FRONT ASSIST" - mit Warnen und Bremsen auf Fahrzeuge, Fußgänger und Radfahrer	DAB - Digitaler Radioempfang
"REAR LIGHT VIEW"	Dachreling
"REAR VIEW"	Dämpfung hinten, Basis 1
"SMART LINK" (wired and wireless connect)	Dämpfung vorn
"SUNSET"	Dekor-Einlagen "Silver Squares Haptik"
12 Volt-Steckdose im Kofferraum	Differenzialsperre (XDS) Dynamische Traktions Hilfe
4 Türen	Doppelton-Signalhorn
4 Zyl. Dieselmotor 2,0L Aggr. 05L.C	Drehstromgenerator 180 A
4-Zyl. Turbodieselmotor 2,0 L/110 KW(4V) TDI CR ; GM ist: T37/T3Y/TS1/T4P/T98/T4S/TR1/T0P/T0N/T13/T29/TM4/TD1/TI9/T11/T3C	Dreip. Automatikgurte hinten außen mit ECE-Label
7-Gang-Automatikgetriebe	Dreip. Automatikgurte vo.m. Gurtstraffer und Höheneinstellung
8 Lautsprecher (passiv)	Dreipunkt-Automatikgurt für mittleren Fondsitz
Abdeckungen für Leichtmetallräder	Einbau Differenzierung für Getriebe "DQ381" -- Fahrzeugteile -
Abgasrohr hinten (Standard)	Einparkhilfe vorn und hinten
Abgaskonzept, EU6 AP	Elektrische Luftzusatzheizung
Ablagekästen im Kofferraum	Entriegelung Heckklappe/Deckel hinten von innen (elektr.)
Ambiente und Umfeldbeleuchtung	Entriegelung Hintersitz mechanisch
Antenne nur für FM Empfang, Diversity	Extern, USB Typ-C nur Datenbuchse(n)
Armaturentafel, Swarz, mit PAD - Style, RS, Scout; RS graue Naht	Fahrerkniefachverkleidung
Aufkleber/Schilder, deutsch-französisch-holländisch	Fahrprofilwahl und konv. Dämpfer
Außen-Sound Standard	Fahrzeuge ohne besonderen Produktaufwertungsmaßnahmen
Außensp.mit Mem.F; el.einstell./beheizb.-aut.abblendb. (Fahrer), kippb.bei Rückw.F(Beif.), Kappe el.klappbar, Vorfelddel.	Fahrzeugklassen-Differenzierung -5EN-
Außenspiegel Fahrerseite konvex, Beifahrerseite konvex	Federbereich 07 nur Einbausteuerung keine Bedarfsprognose
Außenspiegelgehäuse und diverse Anbauteile in Wagenfarbe	Fensterheber mit Komfortschaltung und Abschaltsicherung, elektrisch
Ausströmer	Fertigungsablauf Standard
Batterie 420A (70Ah)	Feststellbremse
Batterie/Generator Kapazität Standard	Formteilhimmel ungeteilt
Bauteilesatz ohne länderspezifische Bauvorschrift	FPK-Medium
Beheizbare Scheibenwaschdüsen vorn	Frontantrieb
Beheizbare Windschutzscheibe	Fußhebelwerk "Standard"
Berganfahrassistent	Gepäckraumabdeckung, schiebbar
Besondere Innengeräuschkämpfung	Gepäckraumbeleuchtung
Betriebserlaubnis Nachtrag	Gepäckraumbodenbelag Komfort
Betriebsspannung 12 V	Gewichtsbereich 8 nur Einbausteuerung keine Bedarfsprognose
Bordliteratur in Deutsch	Gurtkontrolle, E-Kontakt vorn und hinten, optisch und akustisch
Bordwerkzeug	Head-Up Display
BRS für Fahrzeuge ohne E-Antrieb (ESC und eBKV)	Heckscheibenwischer "AERO"
Chrompaket	Heckspoiler
	Hinterachse "Standard"
	Hinterachsgewicht Ausführung 1

Infotainment Columbus	Ohne Anhängervorrichtung
Innenleuchte im Fußraum vorn und hinten	Ohne besondere Karosseriemaßnahmen
Instrumenteneinsatz, Anzeige in KM/H	Ohne Car2X
Kältemittel R1234yf	Ohne Dacheinsatz (Volldach)
Kein Sonderfahrzeug, Standard-Ausführung	Ohne Elektromotor (Hybrid)
Keine Aktionsausführung	Ohne erweitertem Sicherheitssystem
Kindersicherung, manuell	Ohne Fußmatten
Kindersitzverankerung für Kindersitzsystem I-Size, 2 x top tether und Kindersitzverankerung vorn BF-Seite	Ohne Gepäck-Spinne/Netz/Tasche
Komfortsitze vorn (Sportsitze für RS)	Ohne Geschwindigkeitsbegrenzungsanlage
Komforttelefonie mit LTE und Wireless charging	Ohne Halter
Kopfstützen hinten (3 Stück)	Ohne Klapptisch an Vordersitzlehne
Kopfstützen vorn	Ohne Ladeboden
Kraftstoffsystem Diesel	Ohne Ladekabel
Landesverkaufsprogramm Deutschland	Ohne Lehnenentriegelung für Vordersitze
Lane Assist (ohne HOD)	Ohne Lichtassistent
LED- Hauptscheinwerfer	Ohne Mode3 Ladekabel
Ledermultifunktionslenkrad mit Tiptronic	Ohne Müdigkeitserkennung
LED-SBBR-Leuchte, Lichtfunktionen animiert, spezielles Styling	Ohne Schalthebelknopf/-Griff
Leergewichtsbereich 1	Ohne Scheinwerferreinigungsanlage
Leichtmetallräder "ROTARE AERO" 7J x 17" - 4 Stk.	Ohne Schmutzfänger
Lendenwirbelstütze, elektr. einstellbar in Vordersitzlehnen	Ohne Sitzbelüftung/Massagesitze
Leuchtweitenregulierung	Ohne Skisack
Linkslenker	Ohne Stabilisator hinten
Luxusausstattung	Ohne Starktonanl./Tonfolgeschaltregelung
Mit Ausweichunterstützung, mit Abbiegeassistent	Ohne Systeme für den Fahrzeugzugang
Mit Multifunktionskamera	Ohne Trittschutzfolie für Türeinstieg
Mittelarmlehne vorn	Ohne Überführungsausrüstung
Mittelkonsole	Ohne Verkehrszeichenerkennung
Modul Boden hinten Ausführung 4	Ohne zus. Funktionsfehleranzeige
Navi Columbus + Web Radio	Ohne zus. Triebwerks-Unterschutz
Nebelscheinwerfer	Ohne Zusatz-/Standheizung
Nebelschlusslicht einseitig, Rückfahrlicht beidseitig	Ohne zusätzliche Bereifung
Netztrennwand	Optionsinfotainment (MIB3)
Nicht Heissland	Pannen-Set
Normal-Lackierung	Radschrauben Standard
Notrufsystem eCall+	Radstand
Ohne 2. Batterie	Rechtsverkehr
Ohne Ablagenpaket/box	Regionscode " ECE " für Radio
Ohne Adapter	Reifen 205/55 R17 91V Rollwiderstandsoptimiert
Ohne Aktivkohlebehälter mit SCR	Reifendruckkontrolle
Ohne alternativ-Antriebssystem	Reifenlieferanten für EU Länder
Ohne Alu/Chrom-Paket	Remote Access / Remote Access + Online Infotainment
	Remote Access + Infotainment Online 3 Jahre

Rücksitzbank ungeteilt, Lehne geteilt umlegbar mit Mittelarmlehne
Scheibenbremsen hinten
Scheibenbremsen vorn (Geomet D)
Scheibenwischer-Intervallschaltung mit Licht/Regensensor
Schlüsselloses Schlie - und Startsystem "Keyless Advanced" ohne Safesicherung
Schriftzugsatz in Grundausführung
Seitenairbag vorn, mit Kopfairbag
Serienkraftstoffstbefüllung (6L)
Serviceanzeige 30000 km oder 2 Jahre (variabel)
Servolenkung, geschwindigkeitsabhängig (Servotronic)
Sicherheitsinnenspiegel automatisch abblendbar ohne Rahmen, mit Sensoren
Side Assist
Sitzbezüge in Stoff
Sitzeinstellung,elektrisch für beide Vordersitze mit Memory
Sitzheizung für Vordersitze getrennt regelbar
Sonnenblenden,mit Make-up-Spiegel beleuchtet auf Fahrer und Beifahrerseite
Spezielles Typschild für EG für M1-Pkw
Sprachsteuerung
Stabilisator vorn
Standard-Klimazonen
Start/Stop-Anlage mit Rekuperation
Steuerung (werksintern)
Stoßfänger in Wagenfarbe
Tagesfahrlichtschaltung
Tankdeckel
Tilgergewicht Lenkrad, XX HZ
Transportschutzfolie (Mindestschutz) mit zus. Transportschutzmaßnahmen
Tür und Seitenverkleidung (Regenschirm auf Fahrerseite)
Typrüfland Deutschland
UWB fähiges Land und Trägerfrequenz 433,92 bis 434,42Mhz
Variant/Avant
Wartungsintervallverlängerung
Wegfahrsperr elektronisch
Zus. Karosserieabdeckungen Steinschlag- schutz
Zus.Rückstrahler (Türbereich)
Zusätzliche Außengeräuschkämpfung

» Bereifung**MONTIERTE BEREIFUNG**

Derzeit sind ein oder mehrere Reifen am Fahrzeug montiert, die nicht zum Lieferumfang gehören.

Hersteller	Ort	Position	Typ	Felge	Dimension	Profiltiefe
Continental	Vorne	Links	Winter	Stahl	205/60 R 16 92 H	5,0 mm
Continental	Vorne	Rechts	Winter	Stahl	205/60 R 16 92 H	5,0 mm
Barum	Hinten	Links	Winter	Stahl	205/60 R 16 92 H	9,0 mm
Barum	Hinten	Rechts	Winter	Stahl	205/60 R 16 92 H	9,0 mm

Reifen zulässig: Ja

Reifen verkehrssicher: Ja

ZUSÄTZLICHE BEREIFUNG

Hersteller	Ort	Position	Typ	Felge	Dimension	Profiltiefe
Continental			Sommer	Aluminium	205/55 R 17 95 V	7,0 mm
Continental			Sommer	Aluminium	205/55 R 17 95 V	7,0 mm
N.D.			Sommer	Aluminium	205/55 R 17 95 V	7,0 mm
N.D.			Sommer	Aluminium	205/55 R 17 95 V	7,0 mm

Reifen zulässig: Ja

Reifen verkehrssicher: Ja

ERSATZ-/NOTRAD & ZUBEHÖR

Tirefit vorhanden: Ja

Tirefit Ablaufdatum: 07.2025

Kompressor vorhanden: Ja

» Wertmindernde Faktoren

Nr	Bauteil	Schadensbeschreibung	Reparaturempfehlung
1	Tür hinten links	Delle(n)	Instandsetzen + lackieren
2	Kotflügel hinten links	Delle(n)	Instandsetzen + lackieren
3	Außenschweller rechts	Delle(n) und Kratzer	Instandsetzen + lackieren
4	Stoßfänger vorne	Kratzer	Lackieren
5	Vorbereitungszeit Karosserie	Lack Vorbereitung	Ausführen
6	Türverkleidung hinten links	Riss	Smart Repair Leder
7	Einstiegsschweller hinten rechts	Delle(n)	Kaltdrücken
8	Einstiegsschweller vorne links	Kratzer	Smart Repair
9	Innenraum	Geruch	Ozonbehandlung
10	Tür vorne links	Delle(n)	Kaltdrücken
11	Alufelge vorne rechts	Kratzer	Lackieren
12	Alufelge hinten links	Kratzer	Lackieren

» Gebrauchsspuren

Das Fahrzeug weist dem Alter, der Laufleistung und dem Einsatzzweck entsprechende Gebrauchsspuren auf.

» Fehlteile

Nr	Bauteil	Schadensbeschreibung	Reparaturempfehlung
1	Radkappe hinten rechts	Fehlt	Ersetzen

» Merkantile Wertminderung

Vorschäden bekannt:	Nein
Vorschäden feststellbar:	Nein
Nachlackierungen vorhanden:	Nein
Lackschichtdickenmessung durchgeführt:	Ja - ohne Auffälligkeiten/Abweichungen

ERGEBNISSE DER LACKSCHICHTDICKENMESSUNG

Die Messwerte lagen im üblichen Bereich.

Pro Bauteil wurden mindestens 3 Messungen durchgeführt.

» Hinweise zum Zustandsbericht**Angaben zum Auftrag und zum Bewertungsumfang:**

Es wurde der Auftrag erteilt, einen Zustandsbericht über das beschriebene Fahrzeug zu erstellen.

Die Fahrzeugzustandsbewertung erfolgte auftragsgemäß auf Basis der vom Auftraggeber vorgegebenen Standards für Fahrzeugbewertungen. Die Feststellungen im Einzelfall trifft der Sachverständige aufgrund eigener Sachkunde und nach eigenem sachverständigen Ermessen.

Fahrzeug-Identifizierung:

TMBJJ7NX8NY038262

FIN abgelesen und stimmt mit Unterlagen überein

Allgemeinzustand:

Gepflegter Allgemeinzustand

Besichtigungsbedingungen:

Ausreichend

Hebebühne/Hubmittel benutzt:

Nein

Motorenlauf durchgeführt:

Ja

Fahrprobe durchgeführt:

Nein

» **Sonstige Bemerkungen**

Vorliegendes Exemplar wurde auf elektronischem Wege erzeugt. Es ist ohne Originalunterschrift gültig.

» Ansichtsfotos



Fahrzeugansicht - diagonal vorne links

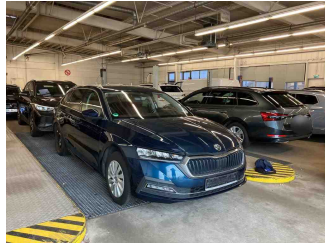

Fahrzeugansicht - diagonal vorne rechts

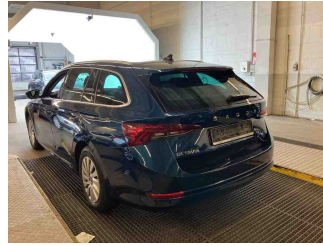

Fahrzeugansicht - diagonal hinten links



Fahrzeugansicht - diagonal hinten rechts

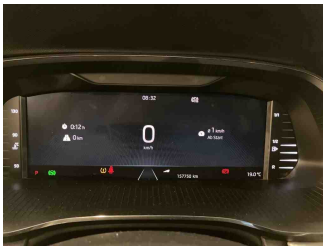

Innenraum - Cockpit mit Laufleistung

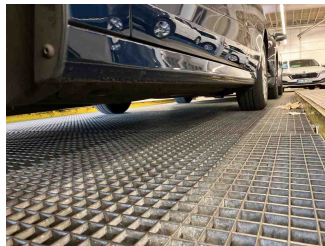

Seitenansicht - Schweller links



Seitenansicht - Schweller rechts



Fahrzeug - Typenschild/Fahrgestellnummer

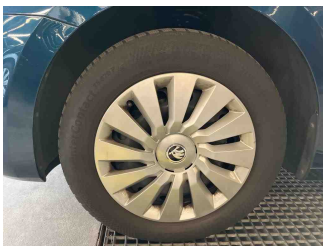

Räder - Rad montiert vorne links

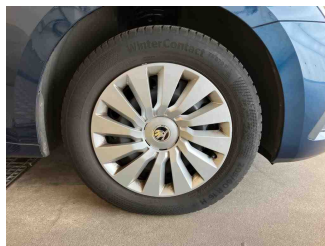

Räder - Rad montiert vorne rechts

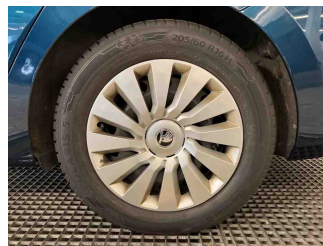

Räder - Rad montiert hinten links



Räder - Rad montiert hinten rechts

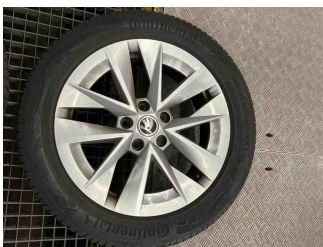

Räder - Rad beiliegend #1



Räder - Rad beiliegend #2



Räder - Rad beiliegend #3



Räder - Rad beiliegend #4



Innenraum - Mittelkonsole

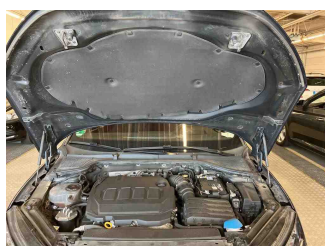

Fahrzeug - Motorraum offen

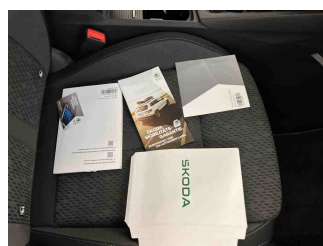

Equipment - Boardmappe/ Securitybag

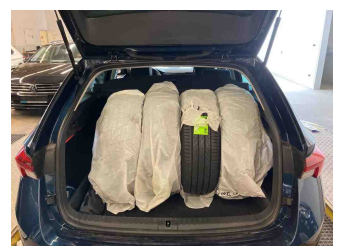

Innenraum - Kofferraum

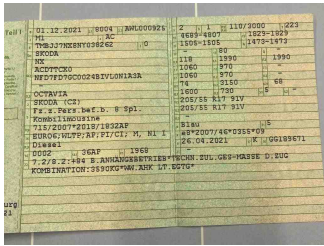

Fahrzeug - abgegebene ZB1



Fahrzeug - Serviceunterlagen /
Wartungsnachweis

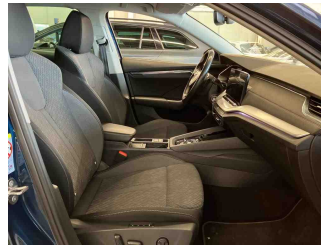

Innenraum - vorne

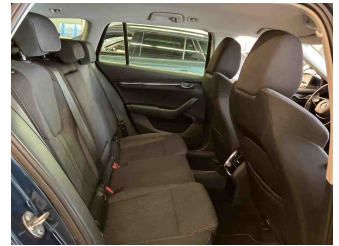

Innenraum - hinten



Räder - Haltbarkeitsdatum
Tirefit



Innenraum -
Navigationsgerät/Radio

» Beschädigungsfotos

WERTMINDERNDE FAKTOREN

1 - Tür hinten links - Delle(n) - Instandsetzen + lackieren

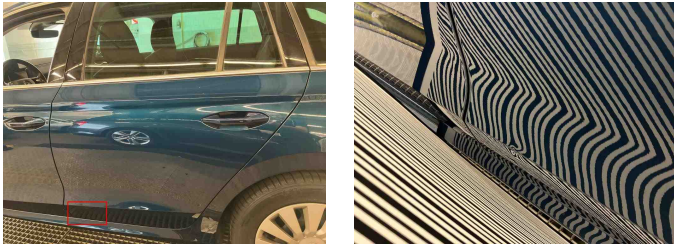

2 - Kotflügel hinten links - Delle(n) - Instandsetzen + lackieren

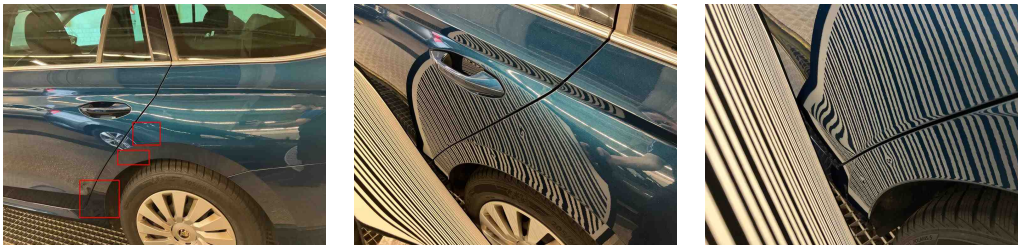

3 - Außenschweller rechts - Delle(n) und Kratzer - Instandsetzen + lackieren

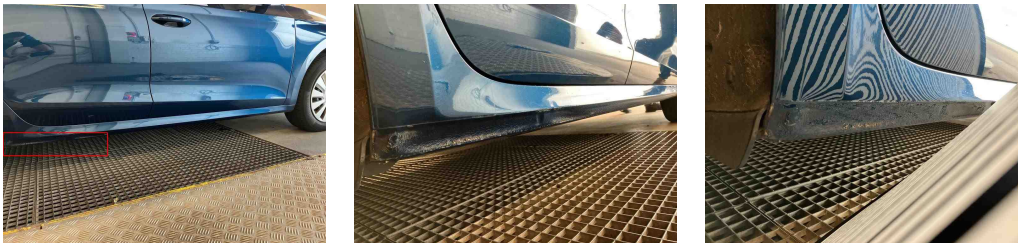

4 - Stoßfänger vorne - Kratzer - Lackieren



5 - Vorbereitungszeit Karosserie - Lack Vorbereitung - Ausführen

6 - Türverkleidung hinten links - Riss - Smart Repair Leder



7 - Einstiegsschweller hinten rechts - Delle(n) - Kaltdrücken

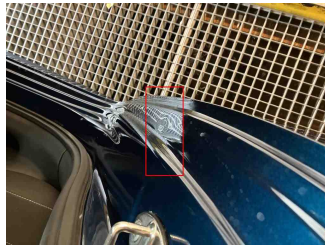

8 - Einstiegsschweller vorne links - Kratzer - Smart Repair

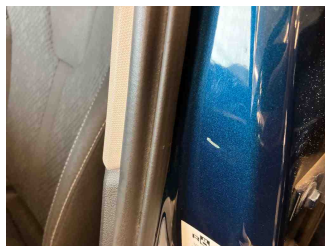
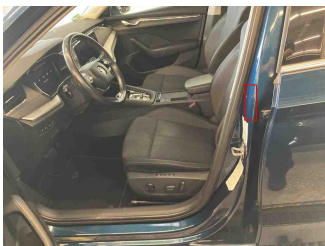

9 - Innenraum - Geruch - Ozonbehandlung

10 - Tür vorne links - Delle(n) - Kaltdrücken

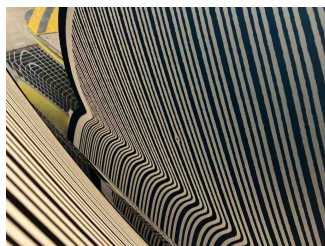

11 - Alufelge vorne rechts - Kratzer - Lackieren

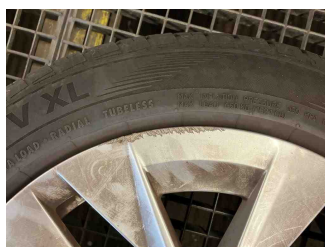

12 - Alufelge hinten links - Kratzer - Lackieren



FEHLTEILE

1 - Radkappe hinten rechts - Fehlt - Ersetzen

