



Zustandsbericht

- Protokoll der Fahrzeugbewertung -

Berichts-Nr: 7776605
vom: 06.02.2025

» Übersicht

Auftrags-Nr: 1001835758
Besichtigt am: 06.02.2025 11:56
Berichts-Nr: 7776605
FIN: WVVZZZ3CZLE056398



Fahrzeugansicht - diagonal
vorne links



Fahrzeugansicht - diagonal
hinten rechts



Innenraum - Cockpit mit
Laufleistung



Zustandsbericht

- Protokoll der Fahrzeugbewertung -

Berichts-Nr: 7776605
vom: 06.02.2025

» Fahrzeugdaten

Fahrzeugkategorie:	Personenkraftwagen
Fahrzeugart:	Kombi
Hersteller:	Volkswagen
Modell:	Passat
HSN / TSN:	0603 / BRZ
Erstzulassungsdatum:	10.12.2019
Laufleistung:	95.279 km
Farbe:	Pyritsilber Metallic
Farbe Dach:	Pyritsilber Metallic
Antriebsart:	Frontantrieb
Motorisierung/Kraftstoff:	Hybrid Benzin
Hubraum:	1.400 ccm
Leistung:	115 kW (157 PS)
Fahrzeuglänge:	
Fahrzeughöhe:	
Fahrzeugbreite:	
Zulässiges Gesamtgewicht:	
Radstand:	
Anzahl Achsen:	2
Zylinder:	4
Schadstoffklasse:	Euro 6
Anzahl Türen:	4
Anzahl Sitze:	5
Getriebe:	Automatik 6-Gang
Polsterart:	Teilleder
Interieurfarbe:	Titanschwarz/Titanschwarz/Titanschwarz/
Anzahl vorhandene Schlüssel:	2

» Dokumente & Wartung

Nächste HU:	12.2026
Zulassungsbescheinigung (ZBT1 Original) vorhanden:	Ja
Zulassungsbescheinigung entgegengenommen:	Ja
Kennzeichen entgegengenommen:	Beide
Wartungsheft:	Digital
Wartungsnachweis:	Vollständig
Datum der letzten Wartung:	10.12.2024
Km-Stand bei letzter Wartung:	95.246 km
Restlauf bis Service:	-1 Tag(e)



Zustandsbericht

Berichts-Nr: 7776605
vom: 06.02.2025

- Protokoll der Fahrzeugbewertung -

» Fahrzeugausstattung

"Business Premium"-Paket inkl. Navigation	Dachreling silber eloxiert
12-V-Steckdose an der Mittelkonsole hinten und im Gepäckraum	Dämpfung hinten
2 Becherhalter vorn mit Abdeckung	Dämpfung vorn
2 LED-Leuchten im Fußraum vorn	Dekoreinlagen "Cross Hatch" für Instrumententafel und Türverkleidungen
2 USB-C-Schnittstellen vorn, 1 USB-C-Ladebuchse an der Mittelkonsole hinten	Dekoreinlagen "Piano Black" für Mittelkonsole
230-V-Steckdose an der Mittelkonsole hinten	Design-und-Komfort-Paket
3 Kopfstützen hinten	Diebstahlwarnanlage
4 Leichtmetallräder "Monterey" 8 J x 18 in Grau Metallic	Diebstahlwarnanlage mit Innenraumüberwachung, Back-up-Horn und Abschleppschutz
4-Zylinder-Ottomotor 1,4 l	Digital Cockpit, mehrfarbig, verschiedene Info-Profile wählbar
4-Zylinder-Ottomotor 1,4 l TSI Hybrid, 115 kW	Digitale Radioempfang DAB+
6-Gang-Automatikgetriebe oder DSG Beachtung: Fam. EDF	Diversity-Antenne für FM-Empfang
Abgasendrohr hinten (Standard)	Doppelkupplungsgetriebe DQ400
Abgasnorm EU6 AM	Doppelton-Signalhorn
Adaptive Fahrwerksregelung DCC	Dreipunkt-Automatiksicherheitsgurt für mittleren Rücksitzplatz
Adaptive Fahrwerksregelung DCC inkl. Fahrprofilwahl	Dreipunkt-Automatiksicherheitsgurte mit Gurtstraffer für die äußeren Rücksitzplätze
Airbag für Fahrer und Beifahrer, mit Beifahrerairbag-Deaktivierung, inkl. Knie-Airbag auf der Fahrerseite	Dreipunkt-Automatiksicherheitsgurte vorn mit Höheneinstellung und Gurtstraffer
AirStop®-Reifen 235/45 R 18	Dynamische Fernlichtregulierung "Dynamic Light Assist" für LED-Matrix-Scheinwerfer
Aktivkohlebehälter	ECO-Funktion
Ambientebeleuchtung "Plus"	Einparkhilfe - Warnsignale bei Hindernissen im Front- und Heckbereich
Ambientebeleuchtung mehrfarbig	Einstiegs-/Warnleuchten in LED-Technik in allen Türen
Anhängervorrichtung anklappbar, mit elektrischer Entriegelung	Einstiegsleisten vorn und hinten in Edelstahl
App-Connect inkl. App-Connect Wireless für Apple CarPlay	Elektronische Differenzialsperre XDS
Aufkleber/Schilder in deutsch	Elektronische Parkbremse inkl. Auto-Hold-Funktion
Außenspiegel auf Fahrerseite asphärisch	Elektronisches Stabilisierungsprogramm und elektromechanischer Bremskraftverstärker
Außenspiegel mit Umfeldbeleuchtung und Beifahrerspiegelabsenkung, anklapp- und beheizbar, auf Fahrerseite abblendend	E-Motor (Hybrid) Systemleistung 160KW Aggr.0EC.B / 0EK.A
Außenspiegel rechts, konvex	Entfall Tire Mobility Set
Ausströmer vorn, Spiegeleinstell-, Lichtdreh- und Fensterheberschalter beleuchtet, mit Chromeinfassung	e-Sound
Automatische Distanzregelung ACC "stop & go", mit Geschwindigkeitsbegrenzer	Fahrassistent "Travel Assist" und Spurhalteassistent "Lane Assist"
Batterie 520A (92Ah)	Fahrlichtschaltung automatisch, mit Tagfahrlicht, "Leaving home"-Funktion und manueller "Coming home"-Funktion
Batterie/Generator Kapazität Standard	Fahrzeuge mit besonderen Produktaufwertungsmaßnahmen
Bauteilesatz ohne länderspezifische Bauvorschrift	Fahrzeugklassen-Differenzierung -3G0-
Beifahrersitzlehne nicht umklappbar	Federbereich 35 nur Einbausteuerung keine Bedarfsprognose
Berganfahrassistent	Fertigungsablauf Standard
Betriebserlaubnis Nachtrag	Frontantrieb
Bordliteratur in Deutsch	Frontscheibe in Verbundsicherheitsglas, wärme- und geräuschdämmend
Bordwerkzeug und Wagenheber	Fußgängererkennung
Chromleisten an den Seitenfenstern	Fußhebelwerk "Standard"
Dachhimmel in Titanschwarz	Gepäckraumabdeckung auszieh- und herausnehmbar, mit elektrischer Öffnung
Dachhimmel in Titanschwarz	



Zustandsbericht

Berichts-Nr: 7776605
vom: 06.02.2025

- Protokoll der Fahrzeugbewertung -

Gepäckraumauskleidung in Textil	Multifunktionskamera
Gepäckraumboden aufstellbar	Multifunktions-Sportlenkrad in Leder, mit Schaltwippen
Gewichtsbereich 8 nur Einbausteuerung keine Bedarfsprognose	Navigationssystem "Discover Pro" inkl. "Streaming & Internet"
GTE	Navigationssystem "Discover Pro" inkl. "Streaming & Internet"
Heckklappe mit elektrischer Öffnung und Schließung	Nebelschlusslicht beidseitig, Rückfahrlicht beidseitig
Heckklappe mit elektrischer Öffnung und Schließung, elektrische Öffnung für Gepäckraumabdeckung	Netztrennwand
Hybrid-Antriebssystem PHEV	Nicht Heissland
Innenleuchten mit Abschaltverzögerung und Dimmfunktion, je 2 LED-Leseleuchten vorn und hinten	Notbremsassistent "Front Assist" (für automatische Distanzregelung ACC bis 210 km/h)
Innenspiegel automatisch abblendend	Notruf-Service; keine Registrierung notwendig, Dienst ist bei Auslieferung aktiviert
IQ.LIGHT - LED-Matrix-Scheinwerfer mit LED-Tagfahrlicht, Kurvenfahrlicht und dynamischer Blinkleuchte	Ohne Beifahrersitzverstellung vom Fond
IQ.LIGHT - LED-Matrix-Scheinwerfer, inkl. LED-Rückleuchten dunkelrot	Ohne besondere Karosseriemaßnahmen
ISOFIX-Halteösen zur Befestigung von 2 Kindersitzen auf den Rücksitzen, auch für i-Size-Kindersitze	Ohne CD/DVD für Navigation
Kabel für Wechselstrom-Ladestation und Netzladekabel für Haushalts-Steckdose	Ohne Feuerlöscher
Kältemittel R1234yf	Ohne Garagentoröffner
Kategorie 0	Ohne Generator
Kein Sonderfahrzeug, Standard-Ausführung	Ohne Gepäck-Spinne/Netz/Tasche
Keine Aktionsausführung	Ohne Head-Up Display
Kennzeichenträger vorn und hinten (ECE)	Ohne Heckspoiler
Kindersicherung	Ohne Kindersitz
Klimaanlage "Air Care Climatronic" mit 3-Zonen-Temperaturregelung, Allergen- Filter und Bedienungselementen hinten	Ohne Nebelscheinwerfer
Knieairbag auf Fahrerseite, Seitenairbags und Gurtstraffer hinten	Ohne Scheinwerferreinigungsanlage
Kombi-Instrument mit elektronischem Tachometer, Kilometer- und Tageskilometerzähler, Drehzahlmesser	Ohne Sitzbelüftung/Massagesitze
Kraftstoffsystem Otto-Einspritzer	Ohne Sonnenschutzrollo
Kraftstofftank mit 50 l Fassungsvermögen	Ohne Spurwechselassistent
Ladekantenschutz in Kunststoff	Ohne Überführungsausrüstung
Landesverkaufsprogramm Deutschland	Ohne Uhr
Lederpaket "Nappa" mit Top-Komfortsitzen vorn	Ohne Vorbereitung Einbau Funkgerät
LED-Rückleuchten dunkelrot, mit dynamischer Blinkleuchte	Ohne Vorbereitung für VTS (Vehicle-Tracing System)
Lendenwirbelstützen vorn, auf Fahrerseite elektrisch einstellbar, Massagefunktion auf Fahrerseite	Ohne Vorbereitung Rundumtonkombination und ohne Funkantenne
Leuchtwertenregulierung dynamisch, mit dynamischem Kurvenfahrlicht	Ohne Wärmespeicher/Zusatzheizung
Linkslenker	Ohne zus. Triebwerks-Unterschutz
Make-up-Spiegel beleuchtet in den Sonnenblenden, Sonnenblenden ausziehbar	Online-Dienst, mit OCU, mit Head Unit Codierung, ohne WFS-Verbund
Mit Elektrische Lenksäulenverriegelung (ELV)	Panorama-Ausstell-/Schiebedach mit Panoramadach hinten
Mit Individualeinbau	Panorama-Ausstell-/Schiebedach mit Panoramadach hinten
Mittelarmlehne vorn höhen- und längseinstellbar, mit Ablagebox; 2 Ausströmer hinten mit Chromlamellen	Proaktives Insassenschutzsystem in Verbindung mit "Front Assist"
Monterey 8 J x 18 in Grau Metallic, Volkswagen R, AirStop®-Reifen 235/45 R 18	Progressivlenkung
Motorenstart Standard	Radio
Müdigkeitserkennung	Radsicherungen mit erweitertem Diebstahlschutz
	Radstand
	Raucherausführung - Aschenbecher und Zigarettenanzünder vorn
	Rechtsverkehr



Zustandsbericht

- Protokoll der Fahrzeugbewertung -

Berichts-Nr: 7776605
vom: 06.02.2025

Regensensor	Verbandtasche, Warndreieck und Warnweste
Regionscode " ECE " für Radio	Verbau der Startbatterie hinten, ohne zweite Batterie
Reifen ohne Festlegung der Reifenmarke	Verkehrszeichenerkennung
Reifendruck-Kontrollsystem	Vorbereitet für "We Connect" und "We Connect Plus"
Reifendruck-Kontrollsystem für Fahrbereifung und Winterräder	Vorbereitung Mobiler Schlüssel, für den Fahrzeugzugang per Smartphone
R-Line Sportpaket für Adaptive Fahrwerksregelung DCC	Vordersitze höheneinstellbar, ergoComfort-Sitz auf der Fahrerseite, mit elektrischer Lehneinstellung
Rücksitzbank ungeteilt, Lehne asymmetrisch umklappbar, Mittelarmlehne mit Ablagefach und Durchlademöglichkeit	Vordersitze und äußere Rücksitze beheizbar
Schalthebelknauf in Leder	Warnton und -leuchte für nicht angelegte Gurte vorn und hinten
Scheibenbremsen hinten, Bremssättel in Blau	Wartungsintervallverlängerung
Scheibenbremsen vorn, Bremssättel in Blau	Wechselstrom-Ladedose
Scheibenwaschdüsen vorn automatisch beheizt	Winterräder "Monterey" (zusätzlich), 4 Leichtmetallräder 8 J x 18, AirStop@-Winterreifen 235/45 R 18 V
Schlüsselloses Startsystem "Keyless Start" mit Safe-Sicherung	Winterräder "Monterey" (zusätzlich), 4 Leichtmetallräder 8 J x 18, AirStop@-Winterreifen 235/45 R 18 V
Schriftzugsatz "GTE"	
Seitenairbags für die äußeren Rücksitze, inkl. Seitenairbags vorn sowie Kopfairbagsystem	
Seitenscheiben hinten und Heckscheibe abgedunkelt	
Seitliche Leisten unten in Chrom	
Serienkraftstoff-Erstbefüllung	
Serviceanzeige 15000 km oder 1 Jahr (fest)	
Sicherheitsoptimierte Kopfstützen vorn, längs- und höheneinstellbar	
Sitzmittelbahnen und -wangeninnenseiten der Vordersitze und der äußeren Rücksitzplätze in Leder "Nappa"	
Soundsystem "DYNAUDIO Confidence" digitaler 10-Kanal-Verstärker, 10 Lautsprecher, Gesamtleistung 700 Watt	
Spezielles Typschild für EG für M1-Pkw	
Sport-Komfortsitze vorn	
Sprachbedienung	
Standard-Klimazonen	
Standheizung und -lüftung mit Funkfernbedienung und Vorwähluhr	
Standheizung und -lüftung mit Funkfernbedienung und Vorwähluhr	
Start-Stopp-System mit Bremsenergie-Rückgewinnung	
Stoßfänger in Wagenfarbe, mit Chromleiste, Chromblenden im Stoßfänger hinten	
Telefonschnittstelle "Comfort" mit induktiver Ladefunktion	
Textilfußmatten vorn und hinten	
Tilgergewicht Lenkrad, 36 HZ	
Trägerfrequenz 433,92 bis 434,42 MHz	
Transportschutzfolie (Mindestschutz) mit zus. Transportschutzmaßnahmen	
Türverkleidung in Lederoptik	
Typrüfland Deutschland	
Umgebungsansicht "Area View" inkl. Rückfahrkamera "Rear View"	
Variante	
Variante Hybrid	



Zustandsbericht

- Protokoll der Fahrzeugbewertung -

Berichts-Nr: 7776605
vom: 06.02.2025

» Bereifung

MONTIERTE BEREIFUNG

Hersteller	Ort	Position	Typ	Felge	Dimension	Profiltiefe
Pirelli	Vorne	Links	Winter	Aluminium	235/45 R 18 94 V	5,0 mm
Pirelli	Vorne	Rechts	Winter	Aluminium	235/45 R 18 94 V	5,0 mm
Pirelli	Hinten	Links	Winter	Aluminium	235/45 R 18 94 V	6,0 mm
Pirelli	Hinten	Rechts	Winter	Aluminium	235/45 R 18 94 V	6,0 mm

Reifen zulässig: Ja

Reifen verkehrssicher: Ja

ZUSÄTZLICHE BEREIFUNG

Hersteller	Ort	Position	Typ	Felge	Dimension	Profiltiefe
Pirelli			Sommer	Aluminium	235/45 R 18 94 W	5,0 mm
Pirelli			Sommer	Aluminium	235/45 R 18 94 W	5,0 mm
Pirelli			Sommer	Aluminium	235/45 R 18 94 W	5,0 mm
Pirelli			Sommer	Aluminium	235/45 R 18 94 W	5,0 mm

Reifen zulässig: Ja

Reifen verkehrssicher: Ja

ERSATZ-/NOTRAD & ZUBEHÖR

Bordwerkzeug vorhanden: Ja

Wagenheber vorhanden: Ja



Zustandsbericht

- Protokoll der Fahrzeugbewertung -

Berichts-Nr: 7776605
vom: 06.02.2025

» Wertmindernde Faktoren

Nr	Bauteil	Schadensbeschreibung	Reparaturempfehlung
1	Wartung	Wartung fällig	Ausführen
2	Stoßfänger hinten	Kratzer	Lackieren
3	Vorbereitungszeit Karosserie	Lack Vorbereitung	Ausführen
4	Kotflügel vorne rechts	Delle(n) und Kratzer	Instandsetzen + lackieren
5	Stoßfänger vorne mitte	Kratzer	Lackieren
6	Rückenlehnenbezug vorne links	Kratzer	Smart Repair Leder
7	Heckklappe	Kratzer	Spotrepair
8	Stoßfängerspoiler vorne	Deformiert	Ersetzen
9	Motorhaube	Delle(n)	Kaltdrücken
10	Seitenwand hinten rechts	Delle(n)	Kaltdrücken
11	Instrumententafel	Lose	Demontage/Montage

» Gebrauchsspuren

Das Fahrzeug weist dem Alter, der Laufleistung und dem Einsatzzweck entsprechende Gebrauchsspuren auf.



Zustandsbericht

- Protokoll der Fahrzeugbewertung -

Berichts-Nr: 7776605
vom: 06.02.2025

» Merkantile Wertminderung

Vorschäden bekannt:	Ja
Vorschäden feststellbar:	Ja
Nachlackierungen vorhanden:	Ja
Nachlackierungen professionell ausgeführt:	Ja
Lackschichtdickenmessung durchgeführt:	Ja - mit Auffälligkeiten/Abweichungen

Nr	Bauteil	Schadensbeschreibung	Reparaturstatus	Reparaturkosten
1	Andere	Haftpflichtschaden		€ 3.368,14
Summe (ohne MwSt.):				€ 3.368,14

ERGEBNISSE DER LACKSCHICHTDICKENMESSUNG

Bauteil	Lack (µm)
Lackschichtdicke Motorhaube (µm)	253,0
Pro Bauteil wurden mindestens 3 Messungen durchgeführt.	



Zustandsbericht

Berichts-Nr: 7776605
vom: 06.02.2025

- Protokoll der Fahrzeugbewertung -

» Hinweise zum Zustandsbericht

Angaben zum Auftrag und zum Bewertungsumfang:

Es wurde der Auftrag erteilt, einen Zustandsbericht über das beschriebene Fahrzeug zu erstellen.

Die Fahrzeugzustandsbewertung erfolgte auftragsgemäß auf Basis der vom Auftraggeber vorgegebenen Standards für Fahrzeugbewertungen. Die Feststellungen im Einzelfall trifft der Sachverständige aufgrund eigener Sachkunde und nach eigenem sachverständigen Ermessen.

Fahrzeug-Identifizierung:

WVWZZZ3CZLE056398

FIN abgelesen und stimmt mit Unterlagen überein

Allgemeinzustand:

Verschmutzt

Besichtigungsbedingungen:

Nässe, Eingeschränkt

Hebebühne/Hubmittel benutzt:

Ja

Motorenlauf durchgeführt:

Ja

Fahrprobe durchgeführt:

Nein



Zustandsbericht

- Protokoll der Fahrzeugbewertung -

Berichts-Nr: 7776605
vom: 06.02.2025

» Sonstige Bemerkungen

Vorliegendes Exemplar wurde auf elektronischem Wege erzeugt. Es ist ohne Originalunterschrift gültig.



Zustandsbericht

- Protokoll der Fahrzeugbewertung -

Berichts-Nr: 7776605
vom: 06.02.2025

» Ansichtsfotos



Fahrzeugansicht - diagonal vorne links



Fahrzeugansicht - diagonal vorne rechts

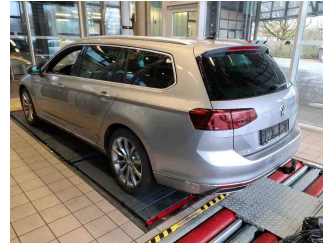

Fahrzeugansicht - diagonal hinten links



Fahrzeugansicht - diagonal hinten rechts



Innenraum - Cockpit mit Laufleistung

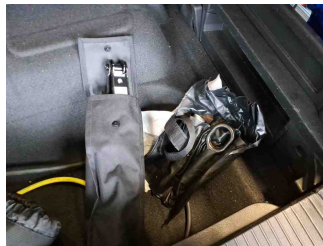

Equipment - Bordwerkzeug

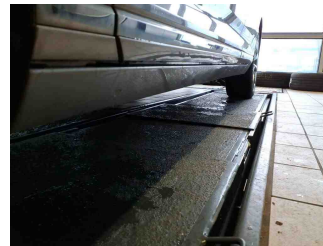

Seitenansicht - Schweller links

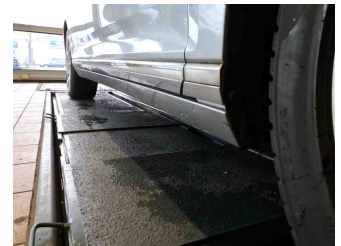

Seitenansicht - Schweller rechts



Fahrzeug - Typenschild/Fahrgestellnummer

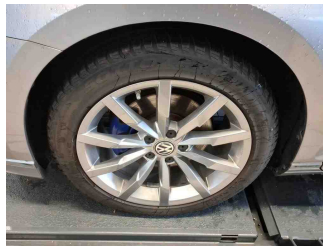

Räder - Rad montiert vorne links

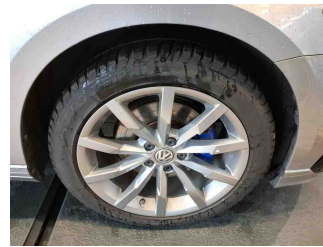

Räder - Rad montiert vorne rechts

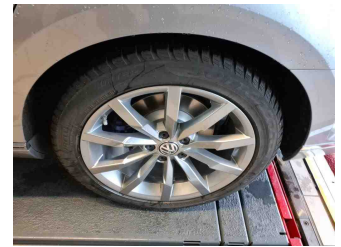

Räder - Rad montiert hinten links

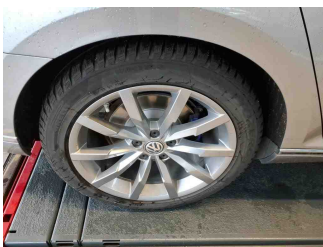

Räder - Rad montiert hinten rechts



Räder - Rad beiliegend #1



Räder - Rad beiliegend #2



Räder - Rad beiliegend #3



Zustandsbericht

- Protokoll der Fahrzeugbewertung -

Berichts-Nr: 7776605
vom: 06.02.2025

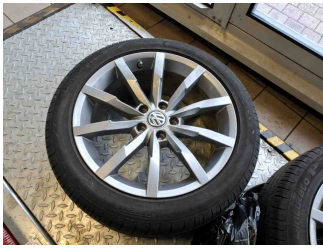

Räder - Rad beiliegend #4



Innenraum - Mittelkonsole



Fahrzeug - Motorraum offen

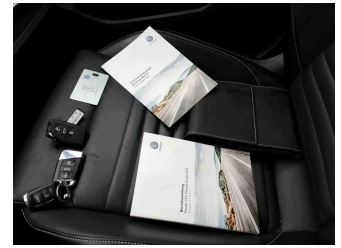

Equipment - Boardmappe/
Securitybag



Innenraum - Kofferraum

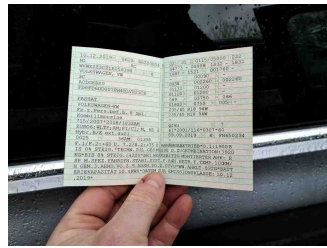

Fahrzeug - abgegebene ZB1



Räder - eingelegt im Fahrzeug

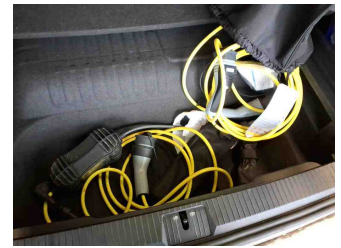

Equipment - Ladeequipment

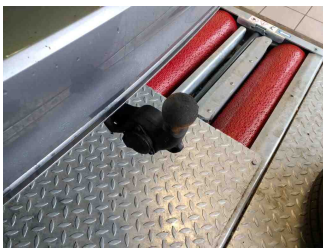

Equipment - Anhängerkupplung

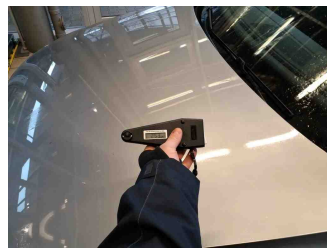

Lackstärke Motorhaube

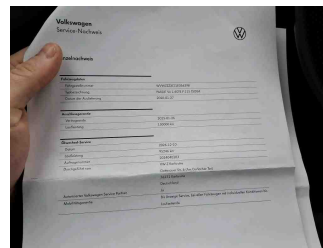

Fahrzeug - Serviceunterlagen /
Wartungsnachweis



Innenraum - vorne



Innenraum - hinten

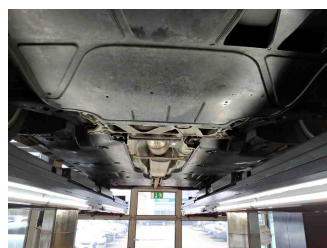

Unterbodenscan



Innenraum -
Navigationsgerät/Radio

» Beschädigungsfotos

WERTMINDERNDE FAKTOREN

1 - Wartung - Wartung fällig - Ausführen

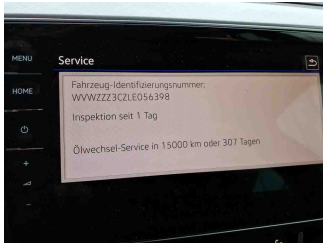

2 - Stoßfänger hinten - Kratzer - Lackieren



3 - Vorbereitungszeit Karosserie - Lack Vorbereitung - Ausführen

4 - Kotflügel vorne rechts - Delle(n) und Kratzer - Instandsetzen + lackieren

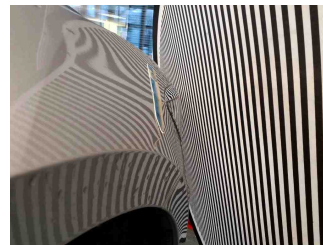
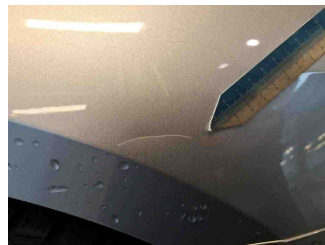
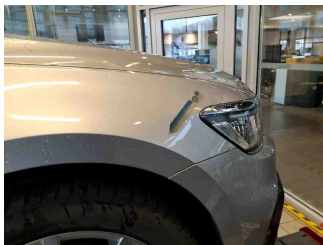

5 - Stoßfänger vorne mitte - Kratzer - Lackieren

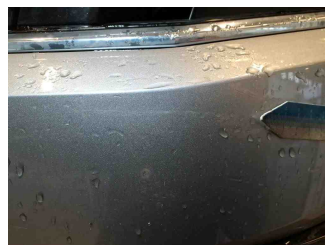

6 - Rückenlehnenbezug vorne links - Kratzer - Smart Repair Leder



7 - Heckklappe - Kratzer - Spotrepair

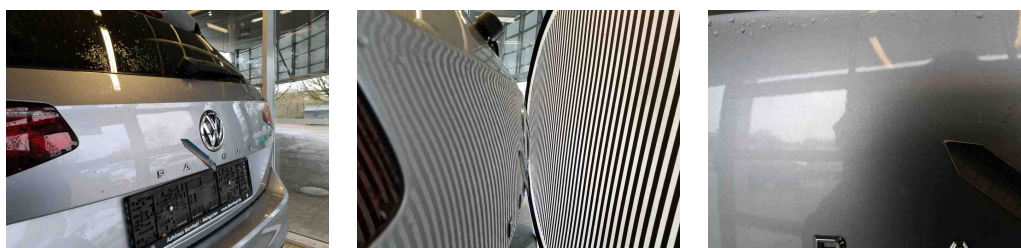

8 - Stoßfängerspoiler vorne - Deformiert - Ersetzen



9 - Motorhaube - Delle(n) - Kaltdrücken

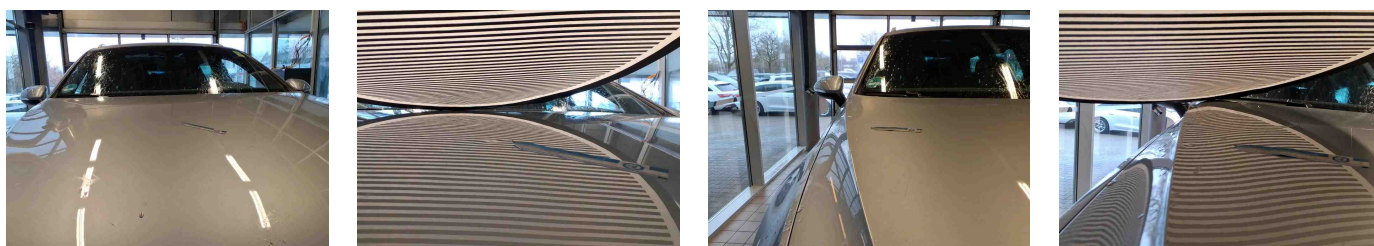

10 - Seitenwand hinten rechts - Delle(n) - Kaltdrücken

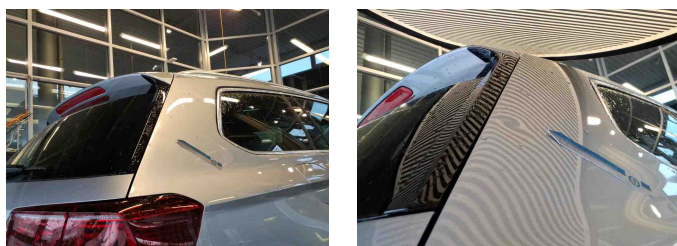



Zustandsbericht

- Protokoll der Fahrzeugbewertung -

Berichts-Nr: 7776605
vom: 06.02.2025

11 - Instrumententafel - Lose - Demontage/Montage

Kommentar

Ladebuchse lose.

