

» Übersicht

Auftrags-Nr: 1001767579
Besichtigt am: 02.12.2024 13:54
Berichts-Nr: 7433777
FIN: TMBJW8NX3PY016745

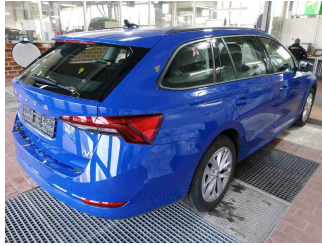

Fahrzeugansicht - diagonal
vorne links



Fahrzeugansicht - diagonal
hinten rechts



Innenraum - Cockpit mit
Laufleistung

» Fahrzeugdaten

Fahrzeugkategorie:	Personenkraftwagen
Fahrzeugart:	Kombi
Hersteller:	Skoda
Modell:	Octavia
HSN / TSN:	8004 / AVE
Erstzulassungsdatum:	15.09.2022
Laufleistung:	28.350 km
Farbe:	Energy Blau
Farbe Dach:	Energy Blau
Antriebsart:	Frontantrieb
Motorisierung/Kraftstoff:	Hybrid Benzin
Hubraum:	1.400 ccm
Leistung:	110 kW (150 PS)
Fahrzeuglänge:	4.689 mm
Fahrzeughöhe:	1.504 mm
Fahrzeugbreite:	1.829 mm
Zulässiges Gesamtgewicht:	2.090 kg
Radstand:	2.680 mm
Anzahl Achsen:	2
Zylinder:	4
Schadstoffklasse:	Euro 6
Anzahl Türen:	4
Anzahl Sitze:	5
Getriebe:	Automatik 6-Gang
Polsterart:	Stoff
Interieurfarbe:	Schwarz
Anzahl vorhandene Schlüssel:	2

» Dokumente & Wartung

Nächste HU:	09.2025
Zulassungsbescheinigung (ZBT1 Original) vorhanden:	Ja
Zulassungsbescheinigung entgegengenommen:	Ja
Kennzeichen entgegengenommen:	Keine
Wartungsheft:	Digital
Wartungsnachweis:	Nicht prüfbar
Datum der letzten Wartung:	
Km-Stand bei letzter Wartung:	
Restlauf bis Service:	11.900 KM

» Fahrzeugausstattung

"CRUISE CONTROL" - Geschwindigkeitsgerät mit Speedlimiter	Dekor-Einlagen, Alu
"DRIVER ALERT" - Müdigkeitserkennung	Differenzialsperre (XDS) Dynamische Traktions Hilfe
"FRONT ASSIST" - mit Warnen und Bremsen auf Fahrzeuge, Fußgänger und Radfahrer	Doppelton-Signalhorn
"SMART LINK" (wired and wireless connect)	Dreip.Automatikgurte hinten außen mit ECE-Label
12 Volt-Steckdose im Kofferraum	Dreip.Automatikgurte vo.m.Gurtstraffer und Höheneinstellung
2x USB vorn, 2x USB hinten (MiKo), 1x USB in Sicherheitsinnenspiegel	Dreipunkt-Automatikgurt für mittleren Fondsitze
4 Türen	Einbau Differenzierung für Getriebe"DQ400" -- Fahrzeugteile -
4 Zyl.Ottomotor 1,4L Aggr. 04E.C	Einparkhilfe
4-Zylinder-Ottomotor 1,4L/110 KW Hybrid,TSI, Systemleistung 150 KW Grundmotor ist: TH8/T9D	Einstiegleisten in den Türausschnitten
6-Gang-Automatikgetriebe	E-Motor (Hybrid) Systemleistung 150KW Aggr.0EC.A / 0EK.A
8 Lautsprecher (passiv)	Entriegelung Heckklappe/Deckel hinten von innen (elektr.)
Abdeckungen für Leichtmetallräder	Entriegelung Hintersitz Standard
Abgasendrohr hinten (Standard)	Fahrerkniefahrer
Abgaskonzept, EU6 AP	Fahrprofilauswahl und konv. Dämpfer
Ablagekästen im Kofferraum	Fahrzeuge ohne besonderen Produktaufwertungsmaßnahmen
Aktivkohlebehälter (EVAP)	Fahrzeugklassen-Differenzierung -5EN-
Antenne nur für FM Empfang, Diversity	Federbereich 06 nur Einbausteuerung keine Bedarfsprognose
Armaturentafel Standard	Fensterheber mit Komfortschaltung und Abschaltsicherung, elektrisch
Außenspiegel Fahrerseite konvex, Beifahrerseite konvex	Fertigungsablauf Standard
Außenspiegel; Glas elektrisch einstell-/beheizbar, Kappe elektrisch klappbar	Feststellbremse
Außenspiegelgehäuse und diverse Anbauteile in Wagenfarbe	Formteilhimmel ungeteilt
Ausströmer	FPK-Medium
Batterie 380A (59Ah) EFB+	Frontantrieb
Batterie/Generator Kapazität Standard	Frontscheibe in Wärmeschutzglas
Bauteilesatz ohne länderspezifische Bauvorschrift	Fußhebelwerk "Standard"
Beheizbare Scheibenwaschdüsen vorn	Gepäckraumabdeckung, schiebbar
Berganfahrassistent	Gepäckraumbeleuchtung
Besondere Innengeräuschkämpfung	Gepäckraumbodenbelag Komfort
Betriebserlaubnis Nachtrag	Gewichtsbereich 6 nur Einbausteuerung keine Bedarfsprognose
Betriebsspannung 12 V	Gurtkontrolle, E-Kontakt vorn und hinten, optisch und akustisch
Bordliteratur in Deutsch	Heckscheibenwischer "AERO"
Bordwerkzeug	Heckspoiler
BRS für Fahrzeuge mit E-Antrieb (ESC und eBKV)	Hinterachsgewicht Ausführung 1
Climatronic mit Stauluftregelung, FCKW-frei	Höheneinstellung,manuell,für Vordersitze
Columbus BASIS	Hybrid-Antriebssystem PHEV
DAB - Digitaler Radioempfang	Instrumenteneinsatz, Anzeige in KM/H
Dachreling, schwarz	Kältemittel R1234yf
Dämpfung hinten,Basis 1	Kein Sonderfahrzeug,Standard-Ausführung
Dämpfung vorn	Keine Aktionsausführung
DC/DC Wandler 3,0 KW	Kindersicherung, manuell

Kindersitzverankerung für Kindersitzsystem I-Size, 2 x top tether und Kindersitzverankerung vorn BF-Seite
 Kleinlederpaket(2-Speichen-Beheizbares Multifunktionslederlenkrad für Radio und Tel., mit Tiptronic)
 Komfortausstattung
 Komforttelefonie mit LTE und Wireless charging
 Kopfstützen hinten (3 Stück)
 Kopfstützen vorn
 Kraftstoffsystem Otto-Einspritzer
 Ladekabel Mode 2 Typ2 / E+F (10A)
 Landesverkaufsprogramm Deutschland
 Lane Assist (ohne HOD)
 LED- Hauptscheinwerfer
 Ledermultifunktionslenkrad, beheizbar mit Tiptronic
 LED-SBBR-Leuchte
 Leergewichtsbereich 1
 Leichtmetallräder "ROTARE AERO" 7J x 17" - 4 Stk.
 Lendenwirbelstütze, manuell einstellbar in Vordersitzlehnen
 Leuchtweitenregulierung
 Linkslenker
 Mit Ausweichunterstützung, mit Abbiegeassistent
 Mit Multifunktionskamera
 Mittelarmlehne vorn
 Mittelkonsole
 Modul Boden hinten Ausführung 4
 Navi Columbus + Web Radio
 Nebelscheinwerfer
 Nebelschlusslicht einseitig, Rückfahrlicht beidseitig
 Nicht Heissland
 Normal-Lackierung
 Normalsitze vorn
 Notrufsystem eCall+
 Ohne Ablagenpaket/box
 Ohne Adapter
 Ohne besondere Karosseriemaßnahmen
 Ohne Car2X
 Ohne Dacheinsatz (Volldach)
 Ohne erweitertem Sicherheitssystem
 Ohne Fußmatten
 Ohne Gepäck-Spinne/Netz/Tasche
 Ohne Geschwindigkeitsbegrenzungsanlage
 Ohne Halter
 Ohne Head-Up Display
 Ohne Innenleuchte im Fußraum

Ohne Kamerasysteme/Umfeldsensorik
 Ohne Klapptisch an Vordersitzlehne
 Ohne Ladeboden
 Ohne Lehnenentriegelung für Vordersitze
 Ohne Lichtassistent
 Ohne Mode3 Ladekabel
 Ohne Schalthebelknopf/-Griff
 Ohne Scheinwerferreinigungsanlage
 Ohne Schmutzfänger
 Ohne Sitzbelüftung/Massagesitze
 Ohne Skisack
 Ohne Spurwechselassistent
 Ohne Starktonanl./Tonfolgeschaltregelung
 Ohne Systeme für den Fahrzeugzugang
 Ohne Trennwand
 Ohne Überführungsausrüstung
 Ohne Verkehrszeichenerkennung
 Ohne Wärmespeicher/Zusatzheizung
 Ohne zus. Funktionsfehleranzeige
 Ohne zus. Leuchten (Beleuchtungen innen)
 Ohne zus. Triebwerks-Unterschutz
 Ohne Zusatz-/Standheizung
 Ohne zusätzliche Bereifung
 Optionsinfotainment (MIB3)
 Pannen-Set
 Radschrauben Standard
 Radstand
 Rechtsverkehr
 Regionscode " ECE " für Radio
 Reifen 205/55 R17 91V
 Reifendruckkontrolle
 Reifenlieferanten für EU Länder
 Remote Access / Remote Access + Online Infotainment
 Remote Access + Infotainment Online 3 Jahre
 Rücksitzbank ungeteilt, Lehne geteilt umlegbar mit Mittelarmlehne
 Scheiben seitlich und hinten in Wärmeschutzverglasung
 Scheibenbremsen hinten
 Scheibenbremsen vorn
 Scheibenwischer-Intervallschaltung mit Licht/Regensensor
 Schriftzugsatz in Grundauführung
 Seitenairbag vorn, mit Kopfairbag und Interaktionsairbag vorn
 Serienkraftstoffstbefüllung (6L)

Serviceanzeige 15000 km oder 1 Jahr (fest)
Servolenkung, geschwindigkeitsabhängig (Servotronic)
Sicherheitsinnenspiegel automatisch abblendbar
Sitzbezüge in Stoff
Sitzheizung für Vordersitze getrennt regelbar
Sonnenblenden mit Spiegel auf Beifahrerseite und Airbag-
Label auf Sonnenblende
Spezielles Typschild für EG für M1-Pkw
Sportsound für TSI (Soundgenerator für PHEV)
Sprachsteuerung
Stabilisator hinten
Stabilisator vorn
Standard-Klimazonen
Start/Stop-Anlage mit Rekuperation
Stoßfänger Standard
Tagesfahrlichtschaltung
Tilgergewicht Lenkrad, XX HZ
Transportschutzfolie (Mindestschutz) mit zus.
Transportschutzmaßnahmen
Tür und Seitenverkleidung (Regenschirm auf Fahrerseite)
Typprüfand Deutschland
Umwelt bonus
UWB fähiges Land und Trägerfrequenz 433,92 bis 434,42Mhz
Variant/Avant
Verbau der Startbatterie hinten, ohne zweite Batterie
Vier-Lenkerachse
Vorbereitung für Anhängervorrichtung
Wartungsintervallverlängerung
Wegfahrsperrung elektronisch
Zentralverriegelung "Keyless-Go" ohne Safesicherung
Zierleisten schwarz
Zus. Karosserieabdeckungen Steinschlag- schutz
Zus.Rückstrahler (Türbereich)
Zusätzliche Außengeräuschkämpfung

» Bereifung

MONTIERTE BEREIFUNG

Hersteller	Ort	Position	Typ	Felge	Dimension	Profiltiefe
Pirelli	Vorne	Links	Sommer	Aluminium	205/55 R 17 91 V	4,0 mm
Pirelli	Vorne	Rechts	Sommer	Aluminium	205/55 R 17 91 V	4,0 mm
Pirelli	Hinten	Links	Sommer	Aluminium	205/55 R 17 91 V	5,0 mm
Pirelli	Hinten	Rechts	Sommer	Aluminium	205/55 R 17 91 V	5,0 mm

Reifen zulässig: Ja

Reifen verkehrssicher: Ja

ERSATZ-/NOTRAD & ZUBEHÖR

Tirefit vorhanden: Ja

Tirefit Ablaufdatum: 06.2026

Kompressor vorhanden: Ja

» Wertmindernde Faktoren

Nr	Bauteil	Schadensbeschreibung	Reparaturempfehlung
1	Stoßfänger hinten	Kratzer	Lackieren
2	Vorbereitungszeit Kunststoff-Lackierung	Lack Vorbereitung	Ausführen
3	Einstiegsschweller hinten links	Delle(n)	Kaltdrücken
4	Heckdeckelverkleidung	Kratzer	Ersetzen
5	Einstieg Verkleidung hinten rechts	Kratzer	Ersetzen
6	Einstiegsschweller hinten links	Kratzer	Auslegen + Polieren
7	Einstiegsschweller hinten rechts	Kratzer	Polieren

» Gebrauchsspuren

Nr	Bauteil	Schadensbeschreibung	Reparaturempfehlung
1	Einstiegsschweller vorne rechts	Kratzer	Akzeptabel (Gebrauchsspur)
2	Vorderseite	Steinschlag	Akzeptabel (Gebrauchsspur)

» Merkantile Wertminderung

Vorschäden bekannt:	Nein
Vorschäden feststellbar:	Nein
Nachlackierungen vorhanden:	Nein
Lackschichtdickenmessung durchgeführt:	Ja - ohne Auffälligkeiten/Abweichungen

ERGEBNISSE DER LACKSCHICHTDICKENMESSUNG

Die Messwerte lagen im üblichen Bereich.

Pro Bauteil wurden mindestens 3 Messungen durchgeführt.

» Hinweise zum Zustandsbericht

Angaben zum Auftrag und zum Bewertungsumfang:

Es wurde der Auftrag erteilt, einen Zustandsbericht über das beschriebene Fahrzeug zu erstellen.

Die Fahrzeugzustandsbewertung erfolgte auftragsgemäß auf Basis der vom Auftraggeber vorgegebenen Standards für Fahrzeugbewertungen. Die Feststellungen im Einzelfall trifft der Sachverständige aufgrund eigener Sachkunde und nach eigenem sachverständigen Ermessen.

Fahrzeug-Identifizierung:

TMBJW8NX3PY016745

FIN abgelesen und stimmt mit Unterlagen überein

Allgemeinzustand:

Gereinigt

Besichtigungsbedingungen:

Nässe, Eingeschränkt

Hebebühne/Hubmittel benutzt:

Nein

Motorenlauf durchgeführt:

Ja

Fahrprobe durchgeführt:

Nein

» Sonstige Bemerkungen

Vorliegendes Exemplar wurde auf elektronischem Wege erzeugt. Es ist ohne Originalunterschrift gültig.

» Ansichtsfotos



Fahrzeugansicht - diagonal vorne links



Fahrzeugansicht - diagonal vorne rechts



Fahrzeugansicht - diagonal hinten links

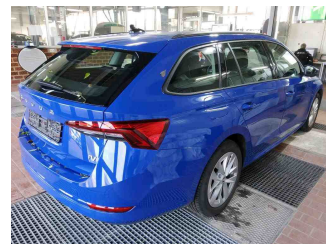

Fahrzeugansicht - diagonal hinten rechts

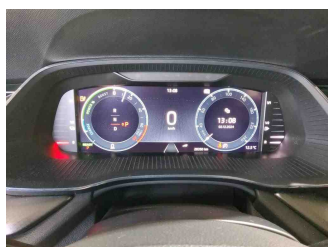

Innenraum - Cockpit mit Laufleistung

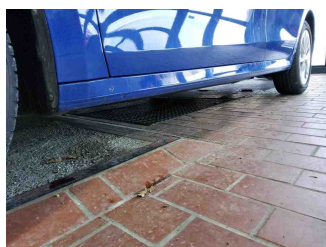

Seitenansicht - Schweller links

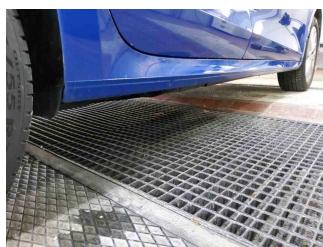

Seitenansicht - Schweller rechts



Fahrzeug - Typenschild/Fahrgestellnummer

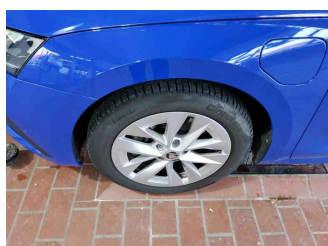

Räder - Rad montiert vorne links

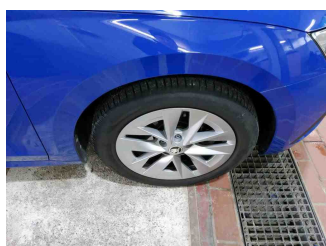

Räder - Rad montiert vorne rechts

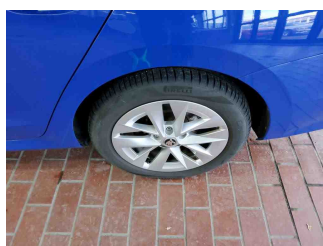

Räder - Rad montiert hinten links

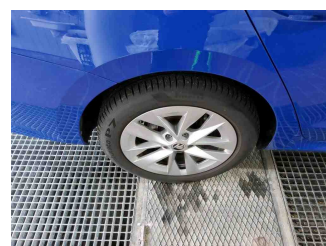

Räder - Rad montiert hinten rechts

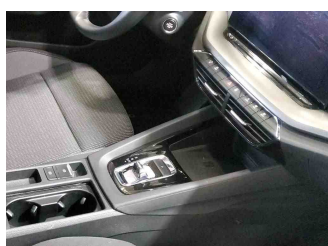

Innenraum - Mittelkonsole

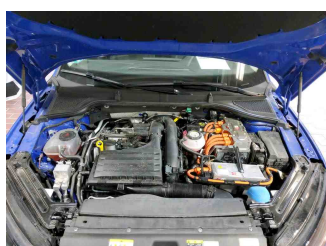

Fahrzeug - Motorraum offen

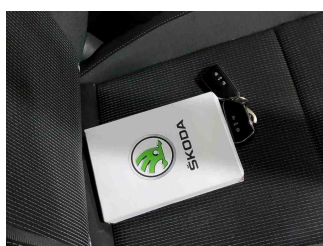

Equipment - Boardmappe/ Securitybag

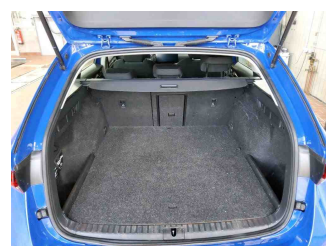

Innenraum - Kofferraum

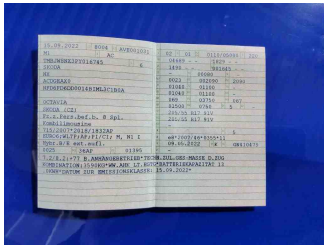

Fahrzeug - abgegebene ZB1



Equipment - Ladeequipment



Fahrzeug - Serviceunterlagen /
Wartungsnachweis



Innenraum - vorne

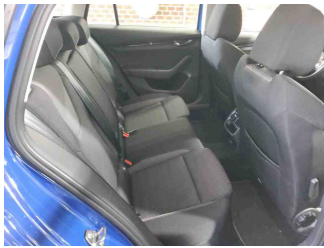

Innenraum - hinten



Räder - Haltbarkeitsdatum
Tirefit



Innenraum -
Navigationsgerät/Radio

» Beschädigungsfotos

WERTMINDERNDE FAKTOREN

1 - Stoßfänger hinten - Kratzer - Lackieren

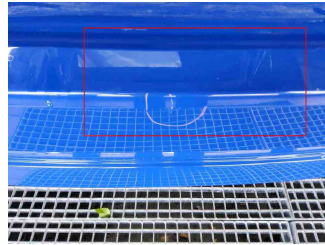
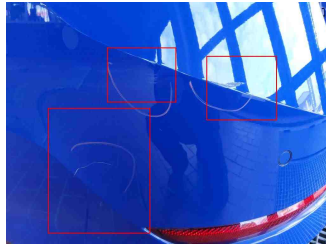
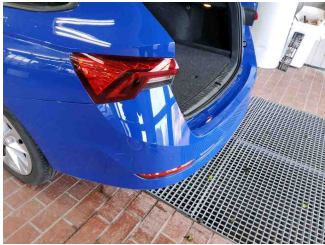

2 - Vorbereitungszeit Kunststoff-Lackierung - Lack Vorbereitung - Ausführen

3 - Einstiegsschweller hinten links - Delle(n) - Kaltdrücken

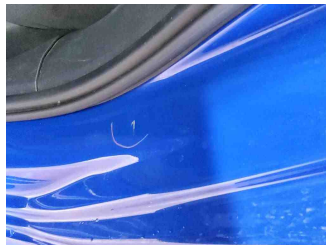
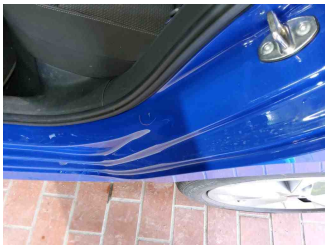

4 - Heckdeckelverkleidung - Kratzer - Ersetzen



5 - Einstieg Verkleidung hinten rechts - Kratzer - Ersetzen

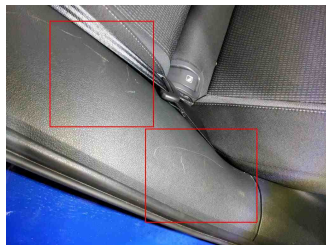
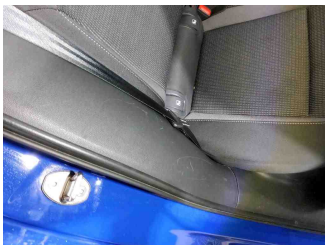

6 - Einstiegsschweller hinten links - Kratzer - Auslegen + Polieren



7 - Einstiegsschweller hinten rechts - Kratzer - Polieren



GEBRAUCHSPUREN

1 - Einstiegsschweller vorne rechts - Kratzer - Akzeptabel (Gebrauchsspur)



2 - Vorderseite - Steinschlag - Akzeptabel (Gebrauchsspur)

