



Zustandsbericht

- Protokoll der Fahrzeugbewertung -

Berichts-Nr: 7937382
vom: 04.03.2025

» Übersicht

Auftrags-Nr: 1001868244
Besichtigt am: 04.03.2025 13:23
Berichts-Nr: 7937382
FIN: WVGZZZ5NZNW510543



Fahrzeugansicht - diagonal
vorne links

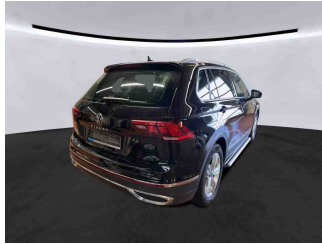

Fahrzeugansicht - diagonal
hinten rechts



Innenraum - Cockpit mit
Laufleistung



Zustandsbericht

- Protokoll der Fahrzeugbewertung -

Berichts-Nr: 7937382
vom: 04.03.2025

» Fahrzeugdaten

Fahrzeugkategorie:	Personenkraftwagen
Fahrzeugart:	SUV
Hersteller:	Volkswagen
Modell:	Tiguan
HSN / TSN:	0603 / BZG
Erstzulassungsdatum:	07.03.2022
Laufleistung:	108.126 km
Farbe:	Deep Black Perleffekt
Farbe Dach:	Deep Black Perleffekt
Antriebsart:	Frontantrieb
Motorisierung/Kraftstoff:	Diesel
Hubraum:	2.000 ccm
Leistung:	110 kW (150 PS)
Fahrzeuglänge:	4.509 mm
Fahrzeughöhe:	1.675 mm
Fahrzeugbreite:	1.839 mm
Zulässiges Gesamtgewicht:	2.010 kg
Radstand:	2.678 mm
Anzahl Achsen:	2
Zylinder:	4
Schadstoffklasse:	Euro 6
Anzahl Türen:	4
Anzahl Sitze:	5
Getriebe:	Schaltgetriebe 6-Gang
Polsterart:	Stoff und Alcantara
Interieurfarbe:	Titanschwarz/Titanschwarz/Schwarz/ Storm Grey
Anzahl vorhandene Schlüssel:	2

» Dokumente & Wartung

Nächste HU:	
Zulassungsbescheinigung (ZBT1 Original) vorhanden:	Ja
Zulassungsbescheinigung entgegengenommen:	Ja
Kennzeichen entgegengenommen:	Beide
Wartungsheft:	Digital
Wartungsnachweis:	Vollständig
Datum der letzten Wartung:	10.09.2024
Km-Stand bei letzter Wartung:	93.248 km
Restlauf bis Service:	5.500 KM



Zustandsbericht

Berichts-Nr: 7937382
vom: 04.03.2025

- Protokoll der Fahrzeugbewertung -

» Fahrzeugausstattung

"Business Premium"-Paket	Dachhimmel
12-V-Steckdose an der Mittelkonsole hinten und im Gepäckraum	Dachreling silber eloxiert
2 LED-Leseleuchten vorn und 2 hinten	Dämpfung hinten,Basis 1
2 USB-C-Schnittstellen vorn, 1 USB-C-Ladebuchse an der Mittelkonsole hinten	Dämpfung vorn
230-V-Steckdose im Gepäckraum	Dekoreinlagen für Instrumententafel und Türverkleidungen vorn
3 Kopfstützen hinten	Diebstahlwarnanlage mit Innenraumüberwachung, Back-up-Horn und Abschleppschutz
4 Leichtmetallräder "Frankfurt" 7 J x 18	Diebstahlwarnanlage mit Safe-Sicherung
4 Winterräder "Sebring" 7 J x 18 in Sterling-Silber lackiert (zusätzlich), Winterreifen 235/55 R 18 H	Digital Cockpit "Pro", mehrfarbig, verschiedene Info-Profile wählbar
4-Zylinder-Dieselmotor 2,0 l	Digitaler Radioempfang DAB+
4-Zylinder-Dieselmotor 2,0 l TDI, 110 kW	Diversity-Antenne für FM-Empfang
6-Gang-Schaltgetriebe	Doppelton-Signalhorn
8 Lautsprecher	Drehstromgenerator 180 A
Abbiege- und Schlechtwetterlicht	Dreipunkt-Automatiksicherheitsgurt für mittleren Rücksitzplatz
Abdeckungen für Leichtmetallräder	Dreipunkt-Automatiksicherheitsgurte mit Gurtstraffer für die äußeren Rücksitzplätze
Abgasendrohr hinten (Standard)	Dreipunkt-Automatiksicherheitsgurte vornmit Höheneinstellung und Gurtstraffer
Abgasnorm EU6 AP	Einparkhilfe - Warnsignale bei Hindernissen im Front- und Heckbereich
Airbag für Fahrer und Beifahrer, mit Beifahrerairbag-Deaktivierung, inkl. Knie-Airbag auf der Fahrerseite	Einstiegsleisten vorn in Aluminium, beleuchtet
Airstop®-Reifen 235/55 R 18, Rollwiderstandsklasse A	Elektrische Luftzusatzheizung
Ambientebeleuchtung 30-farbig	Elektronische Parkbremse inkl. Auto-Hold-Funktion
Anhängevorrichtung anklappbar, mit elektrischer Entriegelung	Elektronisches Stabilisierungsprogramm mit Gegenlenkunterstützung, ABS, ASR, EDS, MSR und Spannungstabilisierung
App-Connect inkl. App-Connect Wireless für Apple CarPlay und Android Auto	Entfall Ablagefach im Dachhimmel
Aufkleber/Schilder, deutsch-französisch-holländisch	Entfall des Schriftzugs für die Motorbezeichnung auf der Gepäckraumklappe
Außen-Sound Standard	Fahrlichtschaltung automatisch, mit LED-Tagfahrlicht sowie "Coming home"- und "Leaving home"-Funktion
Außenspiegel auf Fahrerseite asphärisch	Fahrzeuge mit besonderen Produktaufwertungsmaßnahmen
Außenspiegel elektrisch einstell-, anklapp-, beheizbar, Umfeldbeleuchtung, Beifahrerspiegelabsenkung	Fahrzeugklassen-Differenzierung -550-
Außenspiegel rechts, konvex	Federbereich 11 nur Einbausteuerung keine Bedarfsprognose
Außenspiegelgehäuse und Türgriffe in Wagenfarbe	Fernentriegelung für Rücksitzlehne
Automatische Distanzregelung ACC mit Geschwindigkeitsbegrenzer	Fernlichtregulierung "Light Assist"
Batterie 420A (70Ah)	Fertigungsablauf Wolfsburg
Batterie/Generator Kapazität Standard	Feuerlöscher
Bauteilesatz ohne länderspezifische Bauvorschrift	Frontantrieb
Beifahrersitzlehne komplett umklappbar	Frontscheibe drahtlos beheizbar und infrarot-reflektierend
Betriebserlaubnis Nachtrag	Frontscheibe in Verbundsicherheitsglas, drahtlos beheizbar und infrarot-reflektierend, geräuschkämmend
Bordliteratur in Deutsch (Deutschland)	Fußgängererkennung
Bordwerkzeug und Wagenheber	Fußhebelwerk "Standard"
Cargo-Paket inkl. Reserverad 215/65 R 17	Gepäckraumbeleuchtung zusätzlich, herausnehmbar und als Taschenlampe nutzbar
Chrom-Applikationen an Spiegeleinstell-, Fensterheberschaltern, Türzuziehgriffen;Türinnenbetätigung in Chrom matt	Gepäckraumboden
Chromleisten an den Seitenfenstern	



Zustandsbericht

Berichts-Nr: 7937382
vom: 04.03.2025

- Protokoll der Fahrzeugbewertung -

Gewichtsbereich 15 nur Einbausteuerung keine Bedarfsprognose	Ohne Dynamic Drive Control
Heckklappe mit elektrischer Öffnung und Schließung, Öffnungswinkel einstellbar	Ohne ECO-Funktion
Innenspiegel automatisch abblendend	Ohne Elektrische Lenksäulenverriegelung (ELV)
ISOFIX-Halteösen zur Befestigung von 2 Kindersitzen auf den Rücksitzen, auch für i-Size-Kindersitze	Ohne Elektromotor (Hybrid)
Kältemittel R1234yf	Ohne Gepäck-Spinne/Netz/Tasche
Kein Sonderfahrzeug, Standard-Ausführung	Ohne Head-Up Display
Keine Aktionsausführung	Ohne Heckspoiler
Kennzeichenbeleuchtung in LED-Technik	Ohne Kamerasysteme/Umfeldsensorik
Klimaanlage "Air Care Climatronic" mit Aktiv-Kombifilter, Bedienungselementen hinten und 3-Zonen-Temperaturregelung	ohne Kennzeichenträger
Kombi-Instrument mit elektronischem Tachometer, Kilometer- und Tageskilometerzähler, Drehzahlmesser	Ohne Klapptisch an Vordersitzlehne
Kraftstoffsystem Diesel	Ohne Ladekabel
Kurzheck	Ohne Mode3 Ladekabel
Landesverkaufsprogramm Deutschland	Ohne Scheinwerferreinigungsanlage
LED-Matrix-Scheinwerfer mit LED-Tagfahrlicht und Kurvenfahrlicht	Ohne Sitzbelüftung/Massagesitze
Lendenwirbelstützen vorn	Ohne Spurwechselassistent
Leuchte im Fußraum vorn	Ohne Trennwand
Leuchtweitenregulierung dynamisch, mit dynamischem Kurvenfahrlicht	Ohne Überführungsausrüstung
Linkslenker	Ohne Zusatz-/Standheizung
Make-up-Spiegel beleuchtet in den Sonnenblenden	Online-Dienst, mit OCU, mit Head Unit Codierung, ohne WFS-Verbund
Mit Individualeinbau	Panorama-Ausstell-/Schiebedach mit Panoramadach hinten
Mittelarmlehne vorn höhen- und längseinstellbar, mit Ablagebox und Ausströmern hinten	Panorama-Ausstell-/Schiebedach mit Panoramadach hinten
Müdigkeitserkennung	Proaktives Insassenschutzsystem in Verbindung mit "Front Assist"
Multifunktionskamera	Progressivlenkung
Multifunktionslenkrad in Leder, beheizbar	Radio
Navigationssystem "Discover Media" inkl. "Streaming & Internet"	Radschrauben Standard
Navigationssystem "Discover Media" inkl. "Streaming & Internet"	Radstand
Nebelschlussleuchte	Rechtsverkehr
Nicht Heissland	Regensensor
Nichtraucherausführung - Ablagefach und 12-V-Steckdose vorn	Regionscode " ECE " für Radio
Normal-Lackierung	Reifen ohne Festlegung der Reifenmarke
Notbremsassistent "Front Assist" (für automatische Distanzregelung ACC bis 210 km/h)	Reifendruck-Kontrollsystem
Notruf-Service; keine Registrierung notwendig, Dienst ist bei Auslieferung aktiviert	Reifendruck-Kontrollsystem für Fahrbereifung und Winterräder
Ohne 2. Batterie	Reserverad 6,5 J x 17, Stahl, für 18-, 19- und 20-Zoll-Leichtmetallräder
Ohne Aktivkohlebehälter mit SCR	Rückleuchten
Ohne alternativ-Antriebssystem	Rücksitzbank asymmetrisch teilbar; längs verschieb- und klappbar; mit Durchlademöglichkeit und Mittelarmlehne
Ohne Aufkleber und Embleme	Schaltgetriebe MQ350
Ohne Berg-Anfahr/ Abfahrhilfe/ Komfort- fahrhilfe	Schalthebelknopf in Leder
Ohne besondere Karosseriemaßnahmen	Scheibenbremsen hinten
	Scheibenbremsen vorn
	Scheibenwaschdüsen vorn automatisch beheizt
	Schublade unter dem linken Vordersitz



Zustandsbericht

- Protokoll der Fahrzeugbewertung -

Berichts-Nr: 7937382
vom: 04.03.2025

Seitenairbags für die äußeren Rücksitze, inkl. Seitenairbags
vorn sowie Kopfairbagsystem

Seitenscheiben hinten und Heckscheibe abgedunkelt

Serienkraftstoff-Erstbefüllung

Serviceanzeige 30000 km oder 2 Jahre (flexibel)

Sicherheitsoptimierte Kopfstützen vorn, längs- und
höhenstellbar

Sitzmittelbahnen der Vordersitze und der äußeren
Rücksitzplätze in Mikrovlies "ArtVelours"

Spezielles Typschild für EG für M1-Pkw

Sport-Ausstattung

Sprachbedienung

Spurhalteassistent "Lane Assist"

Stabilisator hinten

Stabilisator vorn

Standard-Klimazonen

Start-Stopp-System mit Bremsenergie-Rückgewinnung

Stoßfänger in Wagenfarbe, -unterteile schwarz, Mittelteil vorn
in Silbergrau, Chromelemente hinten

Telefonschnittstelle "Comfort" mit induktiver Ladefunktion

Textilfußmatten vorn und hinten

Top-Komfortsitze vorn

Trägerfrequenz 433,92 bis 434,42 MHz

Transportschutzfolie (Mindestschutz) mit zus.
Transportschutzmaßnahmen

Triebwerkunterschutz inkl. Steinschlagschutz

Tür und Seitenverkleidung

Typprüfand Deutschland

Variante Grundausstattung

Verbandtasche, Warndreieck und Warnweste

Verkehrszeichenerkennung

Vorbereitet für "We Connect" und "We Connect Plus"

Vordersitze beheizbar

Vordersitze mit Höheneinstellung

Warnleuchte für Waschwasserstand

Warnton und -leuchte für nicht angelegte Gurte vorn und hinten

Wartungsintervallverlängerung

Winterräder "Sebring" 7 J x 18 in Sterling-Silber lackiert
(zusätzlich), Winterreifen 235/55 R 18 H

Zentralverriegelung mit Safe-Sicherung, Funkfernbedienung
und 2 Funkklappschlüsseln



Zustandsbericht

- Protokoll der Fahrzeugbewertung -

Berichts-Nr: 7937382
vom: 04.03.2025

» Bereifung

MONTIERTE BEREIFUNG

Hersteller	Ort	Position	Typ	Felge	Dimension	Profiltiefe
Pirelli	Vorne	Links	Winter	Aluminium	235/55 R 18 104 H	4,0 mm
Pirelli	Vorne	Rechts	Winter	Aluminium	235/55 R 18 104 H	4,0 mm
Pirelli	Hinten	Links	Winter	Aluminium	235/55 R 18 104 H	5,0 mm
Pirelli	Hinten	Rechts	Winter	Aluminium	235/55 R 18 104 H	5,0 mm

Reifen zulässig: Ja

Reifen verkehrssicher: Ja

ZUSÄTZLICHE BEREIFUNG

Hersteller	Ort	Position	Typ	Felge	Dimension	Profiltiefe
Hankook			Sommer	Aluminium	235/55 R 18 100 V	3,0 mm
Hankook			Sommer	Aluminium	235/55 R 18 100 V	4,0 mm
Hankook			Sommer	Aluminium	235/55 R 18 100 V	4,0 mm
Hankook			Sommer	Aluminium	235/55 R 18 100 V	3,0 mm

Reifen zulässig: Ja

Reifen verkehrssicher: Ja



Zustandsbericht

- Protokoll der Fahrzeugbewertung -

Berichts-Nr: 7937382
vom: 04.03.2025

» Wertmindernde Faktoren

Nr	Bauteil	Schadensbeschreibung	Reparaturempfehlung
1	Heckscheibe	Kratzer	Ersetzen
2	Tür vorne links	Delle(n) und Kratzer	Instandsetzen + lackieren
3	Heckklappe	Kratzer	Lackieren
4	Motorhaube	Steinschlag	Lackieren
5	Stoßfängerverkleidung hinten	Deformiert	Ersetzen
6	Stoßfänger hinten	Kratzer	Instandsetzen + lackieren
7	Tür hinten rechts	Kratzer	Lackieren
8	Vorbereitungszeit Karosserie	Lack Vorbereitung	Ausführen
9	Türzierleiste hinten rechts	Deformiert	Ersetzen
10	Kühlerflüssigkeit	Füllstand niedrig	Werkstattdiagnose erforderlich Schadenserweiterung möglich
11	Radkastenverkleidung hinten rechts	Deformiert	Ersetzen
12	Stoßfänger hinten mitte	Gebrochen	Ersetzen
13	Fehlfunktion	Keine/schlechte Funktion	Werkstattdiagnose erforderlich Schadenserweiterung möglich

» Gebrauchsspuren

Das Fahrzeug weist dem Alter, der Laufleistung und dem Einsatzzweck entsprechende Gebrauchsspuren auf.



Zustandsbericht

- Protokoll der Fahrzeugbewertung -

Berichts-Nr: 7937382
vom: 04.03.2025

» Merkantile Wertminderung

Vorschäden bekannt:	Nein
Vorschäden feststellbar:	Nein
Nachlackierungen vorhanden:	Nein
Lackschichtdickenmessung durchgeführt:	Ja - ohne Auffälligkeiten/Abweichungen

ERGEBNISSE DER LACKSCHICHTDICKEMESSUNG

Die Messwerte lagen im üblichen Bereich.

Pro Bauteil wurden mindestens 3 Messungen durchgeführt.



Zustandsbericht

Berichts-Nr: 7937382
vom: 04.03.2025

- Protokoll der Fahrzeugbewertung -

» Hinweise zum Zustandsbericht

Angaben zum Auftrag und zum Bewertungsumfang:

Es wurde der Auftrag erteilt, einen Zustandsbericht über das beschriebene Fahrzeug zu erstellen.

Die Fahrzeugzustandsbewertung erfolgte auftragsgemäß auf Basis der vom Auftraggeber vorgegebenen Standards für Fahrzeugbewertungen. Die Feststellungen im Einzelfall trifft der Sachverständige aufgrund eigener Sachkunde und nach eigenem sachverständigen Ermessen.

Fahrzeug-Identifizierung:

WVGZZZ5NZNW510543

FIN abgelesen und stimmt mit Unterlagen überein

Allgemeinzustand:

Schlechter Allgemeinzustand

Besichtigungsbedingungen:

Unzureichende Lichverhältnisse

Hebebühne/Hubmittel benutzt:

Nein

Motorenlauf durchgeführt:

Ja

Fahrprobe durchgeführt:

Nein



Zustandsbericht

- Protokoll der Fahrzeugbewertung -

Berichts-Nr: 7937382
vom: 04.03.2025

» Sonstige Bemerkungen

Vorliegendes Exemplar wurde auf elektronischem Wege erzeugt. Es ist ohne Originalunterschrift gültig.



Zustandsbericht

- Protokoll der Fahrzeugbewertung -

Berichts-Nr: 7937382
vom: 04.03.2025

» Ansichtsfotos



Fahrzeugansicht - diagonal vorne links

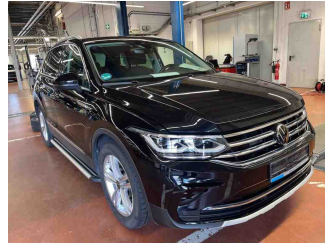

Fahrzeugansicht - diagonal vorne rechts



Fahrzeugansicht - diagonal hinten links

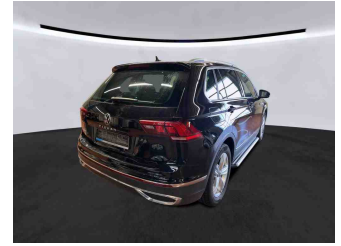

Fahrzeugansicht - diagonal hinten rechts

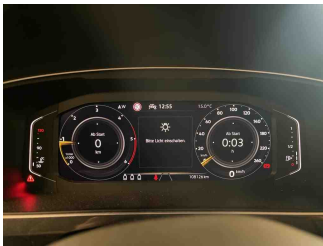

Innenraum - Cockpit mit Lauffeistung

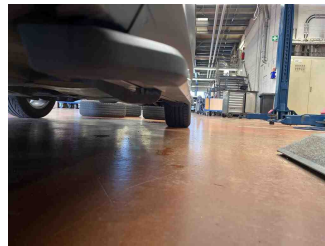

Seitenansicht - Schweller links

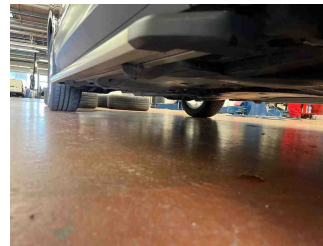

Seitenansicht - Schweller rechts



Fahrzeug - Typenschild/Fahrgestellnummer

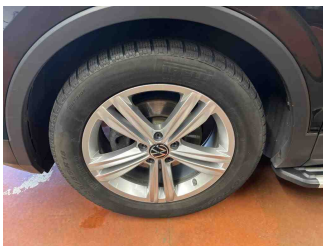

Räder - Rad montiert vorne links

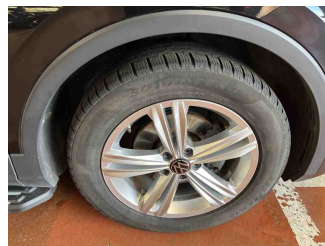

Räder - Rad montiert vorne rechts

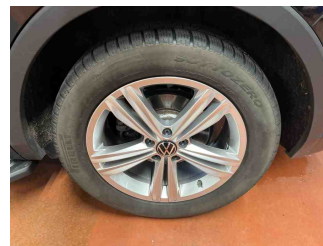

Räder - Rad montiert hinten links

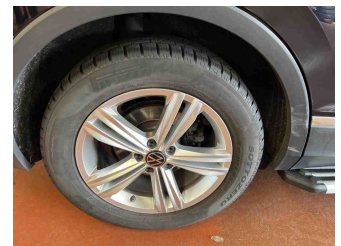

Räder - Rad montiert hinten rechts

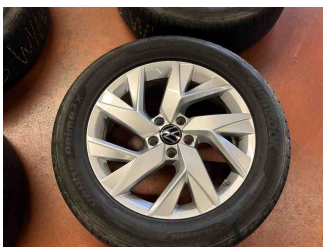

Räder - Rad beiliegend #1



Räder - Rad beiliegend #2

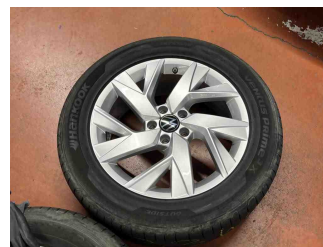

Räder - Rad beiliegend #3

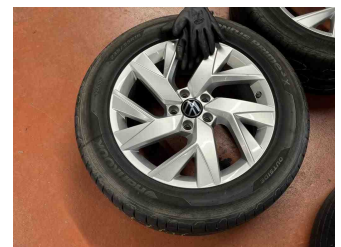

Räder - Rad beiliegend #4



Räder - Ersatzrad



Innenraum - Mittelkonsole

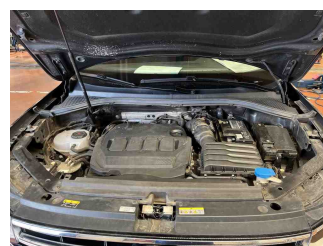

Fahrzeug - Motorraum offen

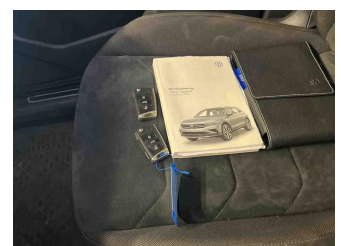

Equipment - Boardmappe/ Securitybag



Zustandsbericht

- Protokoll der Fahrzeugbewertung -

Berichts-Nr: 7937382
vom: 04.03.2025



Innenraum - Kofferraum

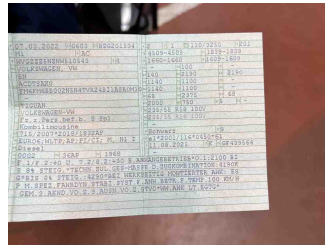

Fahrzeug - abgegebene ZB1



Equipment - Anhängerkupplung

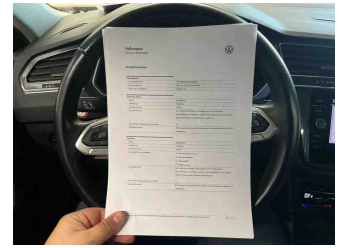

Fahrzeug - Serviceunterlagen /
Wartungsnachweis

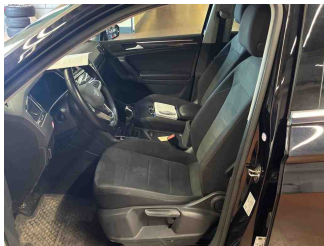

Innenraum - vorne

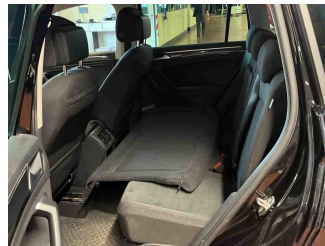

Innenraum - hinten



Innenraum -
Navigationsgerät/Radio

» Beschädigungsfotos

WERTMINDERNDE FAKTOREN

1 - Heckscheibe - Kratzer - Ersetzen

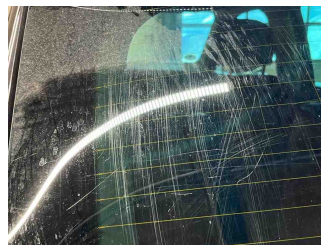
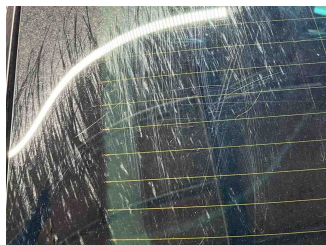
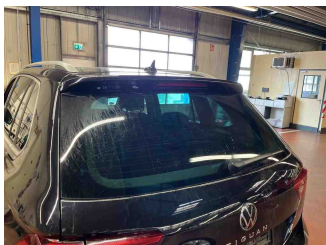

2 - Tür vorne links - Delle(n) und Kratzer - Instandsetzen + lackieren



3 - Heckklappe - Kratzer - Lackieren

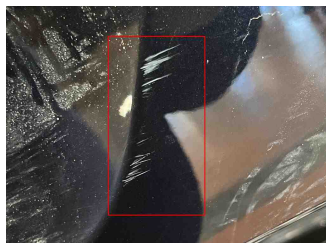

4 - Motorhaube - Steinschlag - Lackieren

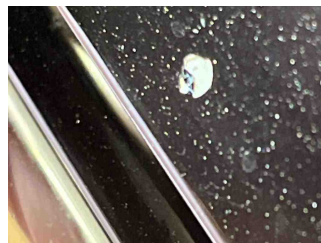
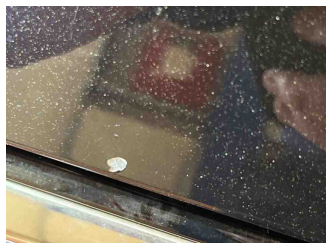
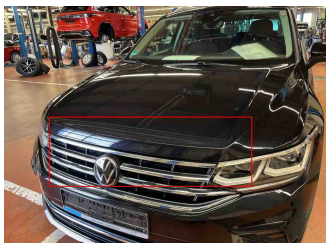

5 - Stoßfängerverkleidung hinten - Deformiert - Ersetzen

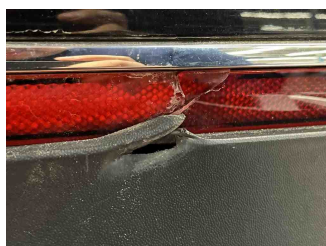
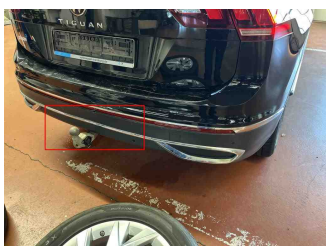

6 - Stoßfänger hinten - Kratzer - Instandsetzen + lackieren

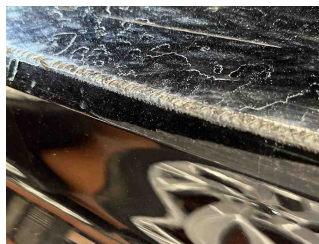
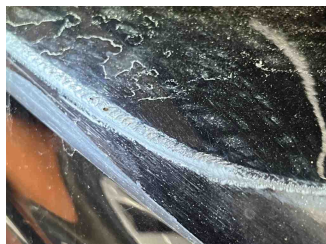
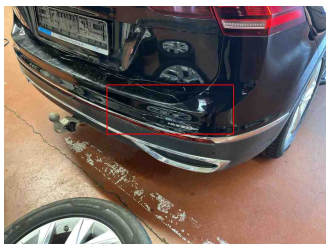

7 - Tür hinten rechts - Kratzer - Lackieren

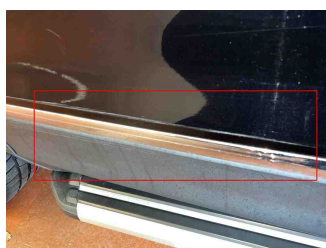
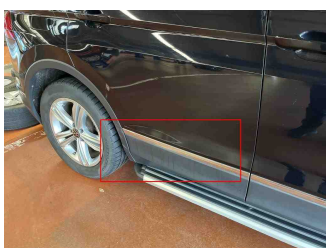

8 - Vorbereitungszeit Karosserie - Lack Vorbereitung - Ausführen

9 - Türzierleiste hinten rechts - Deformiert - Ersetzen

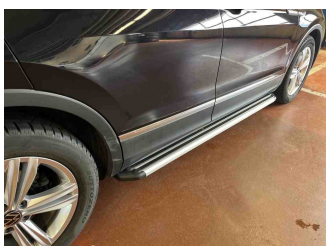

10 - Kühlerflüssigkeit - Füllstand niedrig - Werkstattdiagnose erforderlich Schadenserweiterung möglich

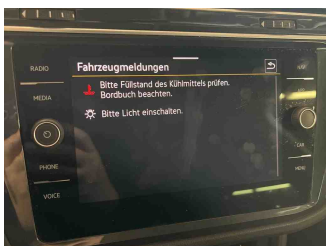

11 - Radkastenverkleidung hinten rechts - Deformiert - Ersetzen

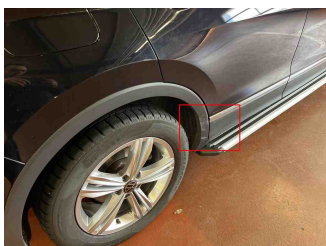



Zustandsbericht

- Protokoll der Fahrzeugbewertung -

Berichts-Nr: 7937382
vom: 04.03.2025

12 - Stoßfänger hinten mitte - Gebrochen - Ersetzen

Kommentar

Reflektor Stoßfänger hinten

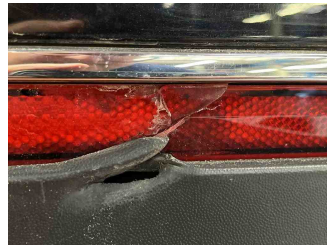
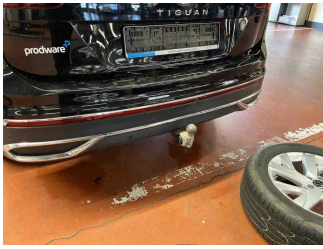

13 - Fehlfunktion - Keine/schlechte Funktion - Werkstattdiagnose erforderlich Schadenserweiterung möglich

