

## » Übersicht

**Auftrags-Nr:** 1001780599  
**Besichtigt am:** 13.12.2024 12:30  
**Berichts-Nr:** 7485988  
**FIN:** WVVZZZ3CZME058184

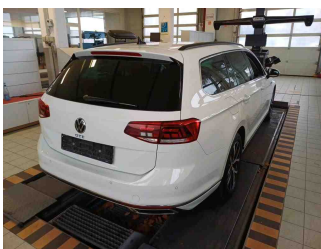

Fahrzeugansicht - diagonal  
vorne links



Fahrzeugansicht - diagonal  
hinten rechts

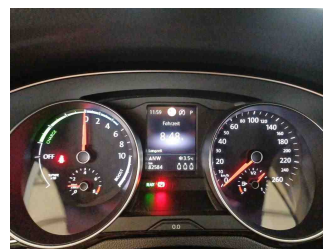

Innenraum - Cockpit mit  
Laufleistung

## » Fahrzeugdaten

<b>Fahrzeugkategorie:</b>	Personenkraftwagen
<b>Fahrzeugart:</b>	Kombi
<b>Hersteller:</b>	Volkswagen
<b>Modell:</b>	Passat
<b>HSN / TSN:</b>	0603 / BRZ
<b>Erstzulassungsdatum:</b>	08.12.2020
<b>Laufleistung:</b>	82.584 km
<b>Farbe:</b>	Pure White
<b>Farbe Dach:</b>	Pure White
<b>Antriebsart:</b>	Frontantrieb
<b>Motorisierung/Kraftstoff:</b>	Hybrid Benzin
<b>Hubraum:</b>	1.400 ccm
<b>Leistung:</b>	115 kW (157 PS)
<b>Fahrzeuglänge:</b>	
<b>Fahrzeughöhe:</b>	
<b>Fahrzeugbreite:</b>	
<b>Zulässiges Gesamtgewicht:</b>	
<b>Radstand:</b>	
<b>Anzahl Achsen:</b>	2
<b>Zylinder:</b>	4
<b>Schadstoffklasse:</b>	Euro 6
<b>Anzahl Türen:</b>	4
<b>Anzahl Sitze:</b>	5
<b>Getriebe:</b>	Automatik 6-Gang
<b>Polsterart:</b>	Stoff
<b>Interieurfarbe:</b>	Titanschwarz-Blau/Titanschwarz/ Titanschwarz
<b>Anzahl vorhandene Schlüssel:</b>	2

## » Dokumente & Wartung

<b>Nächste HU:</b>	12.2020
<b>Zulassungsbescheinigung (ZBT1 Original) vorhanden:</b>	Ja
<b>Zulassungsbescheinigung entgegengenommen:</b>	Ja
<b>Kennzeichen entgegengenommen:</b>	Beide
<b>Wartungsheft:</b>	Digital
<b>Wartungsnachweis:</b>	Nicht prüfbar
<b>Datum der letzten Wartung:</b>	
<b>Km-Stand bei letzter Wartung:</b>	

## » Fahrzeugausstattung

"Business Premium"-Paket inkl. Navigation	Dekoreinlagen "Cross Hatch" für Instrumententafel und Türverkleidungen
12-V-Steckdose an der Mittelkonsole hinten und im Gepäckraum	Dekoreinlagen "Piano Black" für Mittelkonsole
2 Becherhalter vorn mit Abdeckung	Digitaler Radioempfang DAB+
2 USB-C-Schnittstellen vorn, 1 USB-C-Ladebuchse an der Mittelkonsole hinten	Diversity-Antenne für FM-Empfang
230-V-Steckdose an der Mittelkonsole hinten	Doppelkupplungsgetriebe DQ400
3 Kopfstützen hinten	Doppelton-Signalhorn
4 Leichtmetallräder "Nivelles" 7 J x 17 in Schwarz, Oberfläche glanzgedreht	Dreipunkt-Automatiksicherheitsgurt für mittleren Rücksitzplatz
4-Zylinder-Ottomotor 1,4 l	Dreipunkt-Automatiksicherheitsgurte für äußere Rücksitzplätze
4-Zylinder-Ottomotor 1,4 l TSI Hybrid, 115 kW	Dreipunkt-Automatiksicherheitsgurte vornmit Höheneinstellung und Gurtstraffer
6-Gang-Automatikgetriebe oder DSG Beachtung: Fam. EDF	Einparkhilfe - Warnsignale bei Hindernissen im Front- und Heckbereich
8 Lautsprecher	Einstiegleisten in den Türausschnitten aus Kunststoff
Abgasendrohr hinten (Standard)	Einstiegs-/Warnleuchten in LED-Technik in den Türen vorn
Abgasnorm EU6 AM	Elektronische Parkbremse inkl. Auto-Hold-Funktion
Airbag für Fahrer und Beifahrer, mit Beifahrerairbag-Deaktivierung	Elektronisches Stabilisierungsprogramm und elektromechanischer Bremskraftverstärker
Airstop®-Reifen 215/55 R 17, Rollwiderstandsklasse A	E-Motor (Hybrid) Systemleistung 160KW Aggr.0EC.B / 0EK.A
Aktivkohlebehälter	Entfall Tire Mobility Set
App-Connect inkl. App-Connect Wireless für Apple CarPlay und Android Auto	Fahrassistent "Travel Assist" und Spurhalteassistent "Lane Assist"
Aufkleber/Schilder in deutsch	Fahrlichtschaltung automatisch, mit Tagfahrlicht, "Leaving home"-Funktion und manueller "Coming home"-Funktion
Auslieferung "Autostadt Wolfsburg"	Fahrzeuge mit besonderen Produktaufwertungsmaßnahmen
Außen-Sound Standard	Fahrzeugklassen-Differenzierung -3G0-
Außenspiegel auf Fahrerseite asphärisch	Federbereich 35 nur Einbausteuerung keine Bedarfsprognose
Außenspiegel elektrisch einstell- und beheizbar, Umfeldbeleuchtung, auf Fahrerseite automatisch abblendend	Fertigungsablauf Standard
Außenspiegel rechts, konvex	Frontantrieb
Ausströmer vorn, Spiegeleinstell-, Lichtdreh- und Fensterheberschalter beleuchtet, mit Chromeinfassung	Frontscheibe in Verbundsicherheitsglas, wärme- und geräuschkundend
Automatische Distanzregelung ACC "stop & go", mit Geschwindigkeitsbegrenzer	Fußgängererkennung
Batterie 380A (68Ah)	Fußhebelwerk "Standard"
Batterie/Generator Kapazität Standard	Gepäckraumabdeckung auszieh- und herausnehmbar, mit elektrischer Öffnung
Bauteilesatz ohne länderspezifische Bauvorschrift	Gepäckraumauskleidung in Textil
Beifahrersitzlehne nicht umklappbar	Gepäckraumboden aufstellbar
Berganfahrassistent	Gewichtsbereich 7 nur Einbausteuerung keine Bedarfsprognose
Betriebserlaubnis Nachtrag	GTE
Bordliteratur in Deutsch	Heckklappe mit elektrischer Öffnung und Schließung
Bordwerkzeug	Heckklappe mit elektrischer Öffnung und Schließung, elektrische Öffnung für Gepäckraumabdeckung
Chromleisten an den Seitenfenstern	Hybrid-Antriebssystem PHEV
Dachhimmel in Mistralgrau	Innenleuchten mit Abschaltverzögerung und Dimmfunktion, je 2 LED-Leseleuchten vorn und hinten
Dachreling schwarz	Innenspiegel automatisch abblendend
Dämpfung hinten,Basis 2	ISOFIX-Halteösen zur Befestigung von 2 Kindersitzen auf den Rücksitzen, auch für i-Size-Kindersitze
Dämpfung vorn	

Kältemittel R1234yf	Ohne besondere Karosseriemaßnahmen
Kategorie 0	Ohne CD/DVD für Navigation
Kein Sonderfahrzeug, Standard-Ausführung	Ohne Dacheinsatz (Voll Dach)
Keine Aktionsausführung	Ohne Differenzialsperre
Kennzeichenträger vorn und hinten (ECE)	Ohne Dynamic Drive Control
Kindersicherung	Ohne ECO-Funktion
Klimaanlage "Air Care Climatronic" mit Aktiv-Kombifilter, Bedienungselementen hinten und 3-Zonen-Temperaturregelung	Ohne Feuerlöscher
Kombi-Instrument mit elektronischem Tachometer, Kilometer- und Tageskilometerzähler, Drehzahlmesser	Ohne Garagentoröffner
Komfortsitze vorn	Ohne Generator
Kopfairbagsystem für Front- und Fondpassagiere inkl. Seitenairbags vorn	Ohne Gepäck-Spinne/Netz/Tasche
Kraftstoffsystem Otto-Einspritzer	Ohne Head-Up Display
Kraftstofftank mit 50 l Fassungsvermögen	Ohne Heckspoiler
Ladekantenschutz in Kunststoff	Ohne Individualeinbau
Landesverkaufsprogramm Deutschland	Ohne Kindersitz
LED-Leuchte im Fußraum vorn	Ohne Lichtassistent
LED-Rückleuchten	Ohne Nebelscheinwerfer
LED-Scheinwerfer mit Tagfahrlicht	Ohne Scheinwerferreinigungsanlage
Lendenwirbelstützen vorn, auf Fahrerseite elektrisch einstellbar, Massagefunktion auf Fahrerseite	Ohne Sitzbelüftung/Massagesitze
Leuchtweitenregulierung	Ohne Sonnenschutzrollo
Linkslenker	Ohne Sprachsteuerung
Make-up-Spiegel beleuchtet in den Sonnenblenden, Sonnenblenden ausziehbar	Ohne Spurwechselassistent
Mit Elektrische Lenksäulenverriegelung (ELV)	Ohne Systeme für den Fahrzeugzugang
Mittelarmlehne vorn höhen- und längseinstellbar, mit Ablagebox; 2 Ausströmer hinten mit Chromlamellen	Ohne Überführungsausrüstung
Motorenstart Standard	Ohne Uhr
Müdigkeitserkennung	Ohne Vorbereitung Einbau Funkgerät
Multifunktionsanzeige "Premium" mit mehrfarbigem Display	Ohne Vorbereitung für VTS (Vehicle-Tracing System)
Multifunktionskamera	Ohne Vorbereitung Rundumtonkombination und ohne Funkantenne
Multifunktions-Sportlenkrad in Leder, beheizbar, mit Schaltwippen	Ohne Wärmespeicher/Zusatzheizung
Navigationssystem "Discover Media" inkl. "Streaming & Internet"	Ohne zus. Leuchten (Beleuchtungen innen)
Nebelschlusslicht einseitig, Rückfahrlicht beidseitig	Ohne zus. Triebwerks-Unterschutz
Netzladekabel für Haushalts-Steckdose	Ohne Zusatz-/Standheizung
Netztrennwand	Ohne zusätzliche Bereifung
Nicht Heissland	Online-Dienst, mit OCU, mit Head Unit Codierung, ohne WFS-Verbund
Nichtraucherausführung - Ablagefach und 12-V-Steckdose vorn	Proaktives Insassenschutzsystem in Verbindung mit "Front Assist"
Nivelles 7 J x 17 in Schwarz, Oberfläche glanzgedreht, AirStop®-Reifen 215/55 R 17	Radio
Notbremsassistent "Front Assist" (für automatische Distanzregelung ACC bis 210 km/h)	Radsicherungen mit erweitertem Diebstahlschutz
Notruf-Service; keine Registrierung notwendig, Dienst ist bei Auslieferung aktiviert	Radstand
Ohne Anhängervorrichtung	Rechtsverkehr
Ohne Beifahrersitzverstellung vom Fond	Regensensor
	Regionscode " ECE " für Radio
	Reifen ohne Festlegung der Reifenmarke
	Reifenkontrollanzeige

Rückfahrkamera "Rear View"  
 Rücksitzbank ungeteilt, Lehne asymmetrisch umklappbar,  
 Mittelarmlehne mit Ablagefach und Durchlademöglichkeit  
 Schalthebelknauf in Leder  
 Scheibenbremsen hinten, Bremssättel in Blau  
 Scheibenbremsen vorn, Bremssättel in Blau  
 Scheibenwaschdüsen vorn automatisch beheizt  
 Schlüssellooses Startsystem "Keyless Start" ohne Safe-  
 Sicherung  
 Schriftzugsatz "GTE"  
 Seitenscheiben hinten und Heckscheibe abgedunkelt  
 Seitliche Leisten unten in Chrom  
 Serienkraftstoff-Erstbefüllung  
 Serviceanzeige 15000 km oder 1 Jahr ( fest )  
 Servolenkung elektromechanisch, geschwindigkeitsabhängig  
 geregelt  
 Sicherheitsoptimierte Kopfstützen vorn, längs- und  
 höheneinstellbar  
 Sitzmittelbahnen der Vordersitze und deräußeren  
 Rücksitzplätze in Stoff "Weave"  
 Spezielles Typschild für EG für M1-Pkw  
 Standard-Klimazonen  
 Start-Stopp-System mit Bremsenergie-Rückgewinnung  
 Stoßfänger in Wagenfarbe, mit Chromleiste, Chromblenden im  
 Stoßfänger hinten  
 Telefonschnittstelle "Comfort" mit induktiver Ladefunktion  
 Textilfußmatten vorn und hinten  
 Tilgergewicht Lenkrad, 36 HZ  
 Trägerfrequenz 433,92 bis 434,42 MHz  
 Transportschutzfolie (Mindestschutz) mit zus.  
 Transportschutzmaßnahmen  
 Tür und Seitenverkleidung Schaumfolie und Gewebe  
 Typrüfstand Deutschland  
 Umweltbonus  
 Variant  
 Variante Hybrid  
 Verbandtasche, Warndreieck und Warnweste  
 Verbau der Startbatterie hinten, ohne zweite Batterie  
 Verkehrszeichenerkennung  
 Vorbereitet für "We Connect" und "We Connect Plus"  
 Vordersitze beheizbar  
 Vordersitze höheneinstellbar, ergoComfort-Sitz auf der  
 Fahrerseite, mit elektrischer Lehneneinstellung  
 Warnton und -leuchte für nicht angelegte Gurte vorn und hinten  
 Wartungsintervallverlängerung  
 Wechselstrom-Ladedose  
 Wegfahrsperre elektronisch

## » Bereifung

### MONTIERTE BEREIFUNG

Hersteller	Ort	Position	Typ	Felge	Dimension	Profiltiefe
Continental	Vorne	Links	Ganzjahresreifen	Aluminium	215/55 R 17 98 V	6,0 mm
Continental	Vorne	Rechts	Ganzjahresreifen	Aluminium	215/55 R 17 98 V	6,0 mm
Continental	Hinten	Links	Ganzjahresreifen	Aluminium	215/55 R 17 98 V	5,0 mm
Continental	Hinten	Rechts	Ganzjahresreifen	Aluminium	215/55 R 17 98 V	5,0 mm

**Reifen zulässig:** Ja

**Reifen verkehrssicher:** Ja

### ERSATZ-/NOTRAD & ZUBEHÖR

**Bordwerkzeug vorhanden:** Ja

## » Wertmindernde Faktoren

Nr	Bauteil	Schadensbeschreibung	Reparaturempfehlung
1	Radio	Keine/schlechte Funktion	Ersetzen
2	Tür hinten rechts	Delle(n) und Kratzer	Instandsetzen + lackieren
3	Stoßfänger vorne	Instandsetzung nicht sach-/fachgerecht	Lackieren
4	Vorbereitungszeit Karosserie	Lack Vorbereitung	Ausführen
5	Kotflügel vorne links	Instandsetzung nicht sach-/fachgerecht	Lackieren
6	Stoßfänger hinten	Delle(n)	Spotrepair
7	Alufelge glanzgedreht hinten rechts	Kratzer	Pauschalbetrag
8	HU/AU (Haupt-/Abgasuntersuchung)	Nachweis fehlt	Ersetzen

## » Gebrauchsspuren

Nr	Bauteil	Schadensbeschreibung	Reparaturempfehlung
1	Windschutzscheibe	Steinschlag	Akzeptabel (Gebrauchsspur)
2	Seitenwand hinten rechts	Delle(n)	Akzeptabel (Gebrauchsspur)

## » Merkantile Wertminderung

<b>Vorschäden bekannt:</b>	Ja
<b>Vorschäden feststellbar:</b>	Ja
<b>Nachlackierungen vorhanden:</b>	Ja
<b>Nachlackierungen professionell ausgeführt:</b>	Ja
<b>Lackschichtdickenmessung durchgeführt:</b>	Ja - mit Auffälligkeiten/Abweichungen

Nr	Bauteil	Schadensbeschreibung	Reparaturstatus	Reparaturkosten
1	Andere	Haftpflichtschaden		€ 2.892,57
<b>Summe (ohne MwSt.):</b>				<b>€ 2.892,57</b>

### ERGEBNISSE DER LACKSCHICHTDICKENMESSUNG

Bauteil	Lack (µm)
Lackschichtdicke Kotflügel vorne links (µm)	283,0
Lackschichtdicke Motorhaube (µm)	254,0

Pro Bauteil wurden mindestens 3 Messungen durchgeführt.



## » Hinweise zum Zustandsbericht

**Angaben zum Auftrag und zum Bewertungsumfang:**

Es wurde der Auftrag erteilt, einen Zustandsbericht über das beschriebene Fahrzeug zu erstellen.

Die Fahrzeugzustandsbewertung erfolgte auftragsgemäß auf Basis der vom Auftraggeber vorgegebenen Standards für Fahrzeugbewertungen. Die Feststellungen im Einzelfall trifft der Sachverständige aufgrund eigener Sachkunde und nach eigenem sachverständigen Ermessen.

**Fahrzeug-Identifizierung:**

WVWZZZ3CZME058184

FIN abgelesen und stimmt mit Unterlagen überein

**Allgemeinzustand:**

Gepflegter Allgemeinzustand

**Besichtigungsbedingungen:**

Ausreichend

**Hebebühne/Hubmittel benutzt:**

Ja

**Motorenlauf durchgeführt:**

Ja

**Fahrprobe durchgeführt:**

Nein

## » Sonstige Bemerkungen

Vorliegendes Exemplar wurde auf elektronischem Wege erzeugt. Es ist ohne Originalunterschrift gültig.

» Ansichtsfotos



Fahrzeugansicht - diagonal vorne links



Fahrzeugansicht - diagonal vorne rechts



Fahrzeugansicht - diagonal hinten links

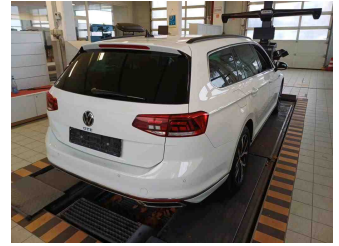

Fahrzeugansicht - diagonal hinten rechts



Innenraum - Cockpit mit Laufleistung



Equipment - Bordwerkzeug

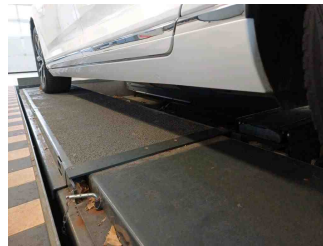

Seitenansicht - Schweller links



Seitenansicht - Schweller rechts

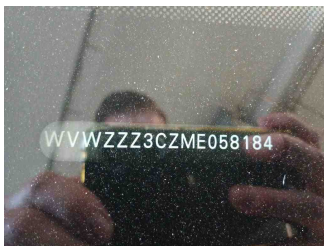

Fahrzeug - Typenschild/Fahrgestellnummer



Räder - Rad montiert vorne links



Räder - Rad montiert vorne rechts



Räder - Rad montiert hinten links



Räder - Rad montiert hinten rechts

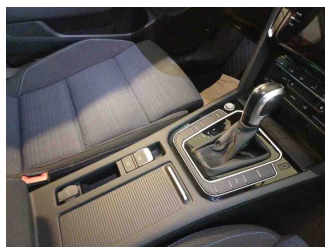

Innenraum - Mittelkonsole

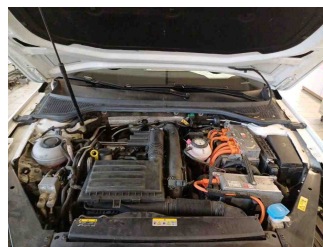

Fahrzeug - Motorraum offen

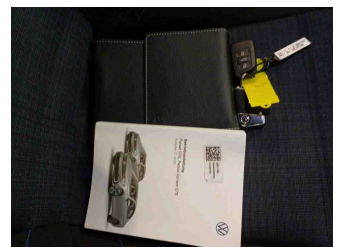

Equipment - Boardmappe/ Securitybag



Innenraum - Kofferraum

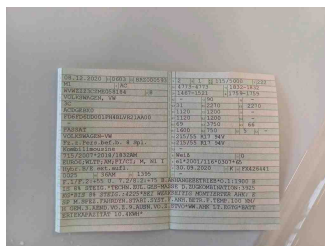

Fahrzeug - abgegebene ZB1

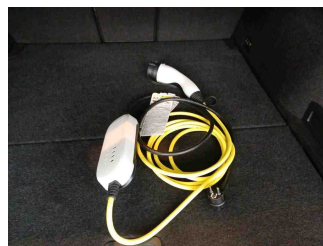

Equipment - Ladeequipment



Lackstärke Motorhaube



Lackstärke Kotflügel vorne links

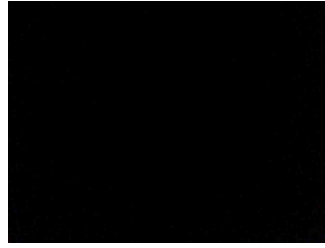

Fahrzeug - Serviceunterlagen /  
Wartungsnachweis



Innenraum - vorne

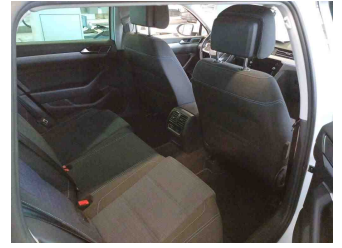

Innenraum - hinten

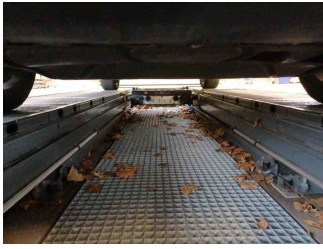

Unterbodenscan

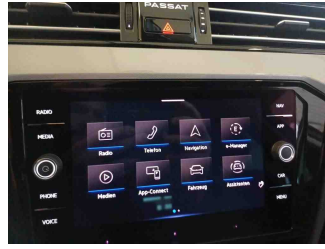

Innenraum -  
Navigationsgerät/Radio

» **Beschädigungsfotos**

**WERTMINDERNDE FAKTOREN**

1 - Radio - Keine/schlechte Funktion - Ersetzen

Kommentar

/Pixelfehler /Kostenausweitung möglich

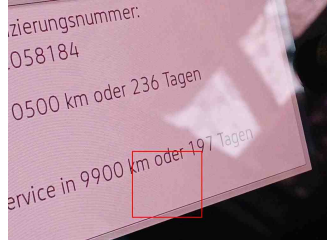
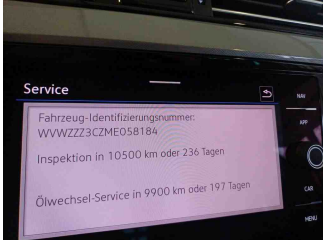

2 - Tür hinten rechts - Delle(n) und Kratzer - Instandsetzen + lackieren

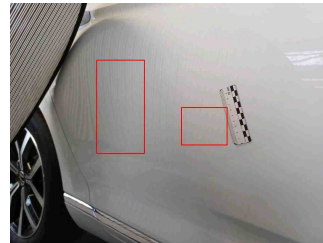
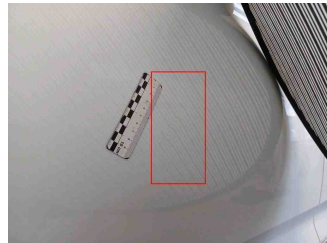

3 - Stoßfänger vorne - Instandsetzung nicht sach-/fachgerecht - Lackieren

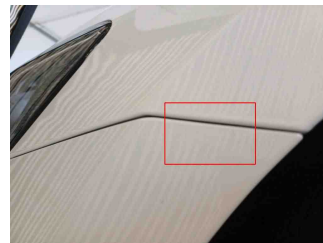
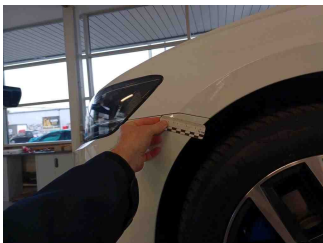

4 - Vorbereitungszeit Karosserie - Lack Vorbereitung - Ausführen

5 - Kotflügel vorne links - Instandsetzung nicht sach-/fachgerecht - Lackieren

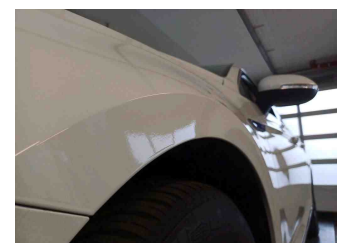
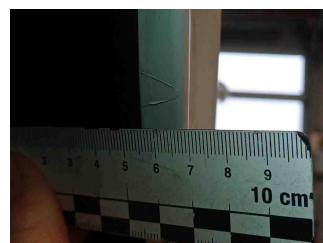

6 - Stoßfänger hinten - Delle(n) - Spotrepair

Kommentar

/Lackläufer /Kostenausweitung möglich

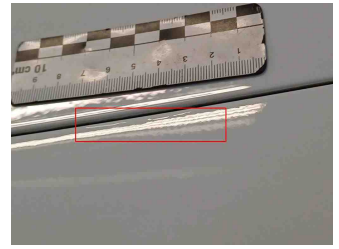
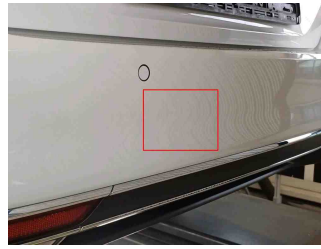
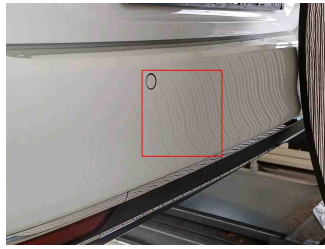

7 - Alufelge glanzgedreht hinten rechts - Kratzer - Pauschalbetrag

Kommentar

/Optische Wertminderung

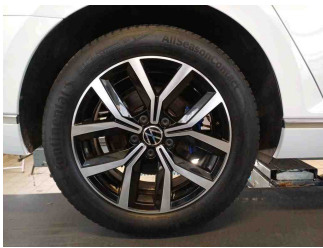

8 - HU/AU (Haupt-/Abgasuntersuchung) - Nachweis fehlt - Ersetzen

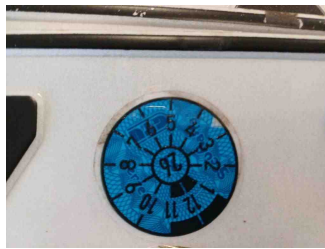
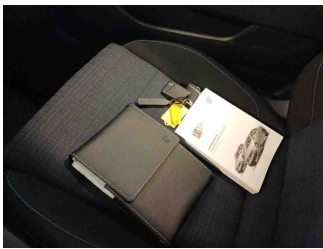

**GEBRAUCHSSPUREN**

1 - Windschutzscheibe - Steinschlag - Akzeptabel (Gebrauchsspur)



2 - Seitenwand hinten rechts - Delle(n) - Akzeptabel (Gebrauchsspur)

