

Zustandsbericht



Allgemein

Besichtigungsort: Klinikum Augsburg / Parkplatz P1
Stenglinstr. 2
86156 Augsburg
Deutschland

Kunde: APCOA Deutschland GmbH
Luffrachtzentrum 605/6 Ebene 6
70629 Stuttgart

Besichtigungstermin: 10.03.2025

Das Gutachten wurde unparteiisch und nach bestem Wissen und Gewissen erstellt. Die im Gutachten aufgeführten Bilder sind Bestandteil der Fahrzeugbeschreibung hinsichtlich der Ausstattung und des Fahrzeugzustandes.



Fahrzeugdaten

Fahrzeugart:	Pkw	Fahrgestellnummer:	WVWZZZAAZJD132631
Aufbau:	Limousine	Amtl. Kennzeichen:	ES-PC 1132
Hersteller:	Volkswagen	Erstzulassung:	17.10.2017
Modell:	up!	Nächste HU:	10.2024
Karosseriefarbe:	white	Laufleistung (km):	142.620
Antriebsart:	Frontantrieb	Hubraum (ccm):	999
Zylinderanzahl:	3	Leistung (PS):	75
Getriebeart:	Manuell	Leistung (kW):	55
Kraftstoffart:	Benzin	Polsterart:	Textil
Anzahl Türen:	3	Anzahl Sitzplätze:	4
Anzahl der Vorbesitzer:	Unbekannt	Hauptschlüssel (Anzahl):	Unbekannt
Letzter Service am:	-		

Serienausstattung

Airbag Beifahrerseite abschaltbar	Airbag Fahrer-/Beifahrerseite
Anti-Blockier-System (ABS)	Antriebs-Schlupfregelung (ASR)
Antriebsart: Frontantrieb	Außenspiegel lackiert
Außenspiegel mech. von innen verstellbar	Bremsassistent
Dachhimmel Stoff, grau	Doppeltonhorn
Drehzahlmesser	Einstiegshilfe Easy-Entry mit Memoryfunktion links
Elektron. Stabilitäts-Programm (ESP)	Fensterheber elektrisch vorn
Frontscheibe Verbundglas getönt	Funkschlüssel (2) klappbar
Gepäckraumabdeckung / Rollo	Gepäckraumbeleuchtung
Gepäckraumboden höhenverstellbar	Getriebe 5-Gang
Handschuhfach mit Klappe	Heckscheibe heizbar
Heckscheibenwischer	Innenausstattung: Dekor Black Cube
Innenspiegel abblendbar	Isofix-Aufnahmen für Kindersitz an Rücksitz
Karosserie: 2-türig	Kennzeichenbeleuchtung LED
Kopfstützen hinten	Lautsprecher (2)
Lenkrad (3 Speichen)	Lenksäule (Lenkrad) höhenverstellbar
Modellpflege	Motor 1,0 Ltr. - 55 kW
Motor-Schleppmoment-Regulator (MSR)	Multifunktionsanzeige Plus
Multimedia-Schnittstelle USB	Nebelschlussleuchte
Nichtraucher-Paket	Radstand 2420 mm
Radvollabdeckungen / Radzierblenden	Reifen-Reparaturkit (Tire Mobility Set)

Serienausstattung

Reifenkontroll-Anzeige	Rücksitzbank umklappbar
Rücksitzlehne geteilt	Schadstoffarm nach Abgasnorm Euro 6
Scheibenwischer mit Intervallschaltung	Seitenairbag vorn mit Kopf-Airbag-Einheit
Servolenkung elektronisch gesteuert (Servotronic)	Sitzbezug / Polsterung: Stoff
Sitze vorn höhenverstellbar	Sonnenblenden mit Spiegel
Stahlfelgen 5x14	Start/Stop-Anlage
Stoßfänger lackiert	Tagfahrlicht LED
Türgriffe außen Wagenfarbe	Türgriffe innen verchromt
Verbandkasten und Warndreieck	Wegfahrsperrung (elektronisch)
Wärmeschutzverglasung grün getönt	Zentralverriegelung mit Fernbedienung

Sonderausstattung

Abgasendrohr Hinten (standard)	Armaturentafel Zweiteilig
Audiosystem Composition Phone (Bluetooth, SD-Karten-)	Außenspiegel Auf Fahrerseite Konvex
Außenspiegel Rechts, Konvex	Batterie 320a (59ah)
Chyb	Description Not Found
Diversity-antenne Für Fm-empfang	Drehstromgenerator 110 A
Einfassung Der Ausströmer Links / Rechtssowie Der	Einstieghilfe "easy Entry", Mit Memory-funktion
Klimaanlage	Kältemittel R1234yf
Nicht Heissland	Ohne Alternativ-antriebssystem
Ohne Dachreling	Ohne Einparkhilfe
Ohne Geschwindigkeitsregelanlage (gra)	Ohne Nebelscheinwerfer
Ohne Sitzheizung	Ohne Trennwand
Ohne Wartungsintervallverlängerung	Rechtsverkehr
Scheibenbremsen Vorn Innenbelüftet	Sonderlackierung Candy-weiss
Stabilisator Vorn	Standard-klimazonen
Staub- Und Pollenfilter	Tagfahrlicht
Telefonschnittstelle	Trommelbremsen Hinten
Typprüfland Deutschland	

Bereifung / Felgen

Position	Dimension	Hersteller	Bereifung	Felgenart	Profil
Reifen 1. Achse links	165/70 R14	Goodyear	Ganzjahr	Stahl mit Radkappen	8 mm
Reifen 1. Achse rechts	165/70 R14	Goodyear	Ganzjahr	Stahl	8 mm
Reifen 2. Achse links	165/70 R14	Goodyear	Ganzjahr	Stahl mit Radkappen	7 mm
Reifen 2. Achse rechts	165/70 R14	Goodyear	Ganzjahr	Stahl mit Radkappen	8 mm

Reifen

Hinweise zum Gutachten

Allgemeinzustand

Stark Verschmutzt

Fahrzeugidentifizierung

Die Fahrzeugidentifizierungsnummer wurde am Fahrzeug abgelesen und die Übereinstimmung mit den eingesehenen fahrzeugspezifischen Unterlagen festgestellt.

Es war kein Abgleich der Fahrzeugdaten mit den Zulassungsunterlagen möglich. Diese lagen nicht vor.

Besichtigungsbedingungen

Die Besichtigungsbedingungen waren eingeschränkt, zur Erfüllung des Auftrags jedoch ausreichend. Das Fahrzeug war zum Zeitpunkt der Besichtigung verschmutzt.

Fahrzeugunterseite

Zur Begutachtung der Fahrzeugunterseite standen keine technischen Einrichtungen zur Verfügung. Das Fahrzeug konnte nur eingeschränkt von unten betrachtet werden.

Ist das Fahrzeug unfallfrei?

Am Fahrzeug waren im Rahmen der Besichtigung keine unfallbedingten Schäden feststellbar.

Probefahrt

Es wurde keine Fahrprobe mit dem in Rede stehenden Fahrzeug durchgeführt.

Probelauf

Ein Probelauf der Antriebsmaschine des in Rede stehenden Fahrzeuges wurde durchgeführt.

Vorschäden

Bei der Besichtigung konnten keine Vorschäden festgestellt werden.

Fahrbereitschaft

Bei der Besichtigung war das Fahrzeug in einem nicht fahrbereiten Zustand.

Lackschichtdickenmessung/-prüfung

Bauteil:

- Motorhaube
- Kotflügel vorne rechts
- Tür vorne rechts
- Tür hinten rechts
- Seitenwand hinten rechts
- Heckklappe
- Seitenwand hinten links
- Tür hinten links
- Tür vorne links
- Kotflügel vorne links
- Dach

Lack (µm):

- ohne Auffälligkeiten
- ohne Auffälligkeiten
- ohne Auffälligkeiten
- ohne Auffälligkeiten
- ohne Auffälligkeiten
- ohne Auffälligkeiten
- ohne Auffälligkeiten
- ohne Auffälligkeiten
- ohne Auffälligkeiten
- ohne Auffälligkeiten
- ohne Auffälligkeiten

Pro Bauteil wurden mind. 3 Messungen durchgeführt.

Wenn die gemessenen Werte von durchschnittlichen Standardlackschichtdicken abweichen, werden diese Werte pro Bauteil oben aufgeführt. Der höchste gemessene Wert der Lackschichtdicke dieser Bauteile wird in der Tabelle in 1/1000 Millimeter angegeben. Bei nicht akzeptablen Restreparaturspuren wird eine entsprechende Position unter „Festgestellte Beschädigungen“ ausgewiesen.

Festgestellte Beschädigungen

Beschädigungsart:	Schäden:	Schadensgrad:
1. Heckverkleidung	Lackbeschädigung	Mittel
2. Heckblende	Klebereste	Leicht
3. Spiegelgehäuse rechts	Verkratzt	Leicht
4. Stoßfänger vorne	Lackbeschädigung	Mittel
5. Getriebe Kupplung	Ohne Funktion	Stark
6. Schweller rechts	Kratzer	Leicht
7. Seitenwand hinten links	Verkratzt	Leicht
8. Motorhaube	Verformt	Leicht

Fotodokumentation der Beschädigungen



1. Heckverkleidung - Lackbeschädigung



1. Heckverkleidung - Lackbeschädigung

Fotodokumentation der Beschädigungen



2. Heckblende - Klebereste



2. Heckblende - Klebereste

Fotodokumentation der Beschädigungen



3. Spiegelgehäuse rechts - Verkratzt



3. Spiegelgehäuse rechts - Verkratzt

Fotodokumentation der Beschädigungen



4. Stoßfänger vorne - Lackbeschädigung



4. Stoßfänger vorne - Lackbeschädigung

Fotodokumentation der Beschädigungen



6. Schweller rechts - Kratzer

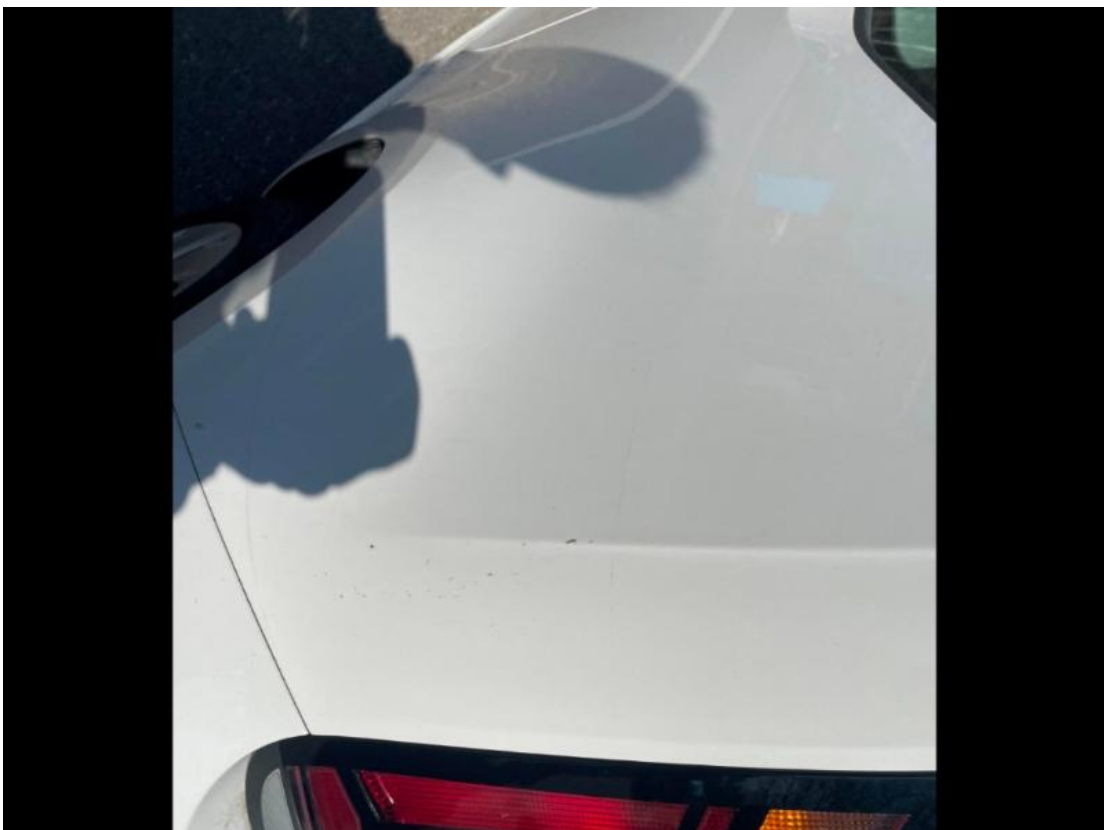

7. Seitenwand hinten links - Verkratzt

Fotodokumentation der Beschädigungen



8. Motorhaube - Verformt

Ergänzende Fotodokumentation



Diagonale vorne links



Diagonale hinten rechts

Ergänzende Fotodokumentation



Armaturenbrett von der hinteren Sitzbank



Motorraum

Ergänzende Fotodokumentation

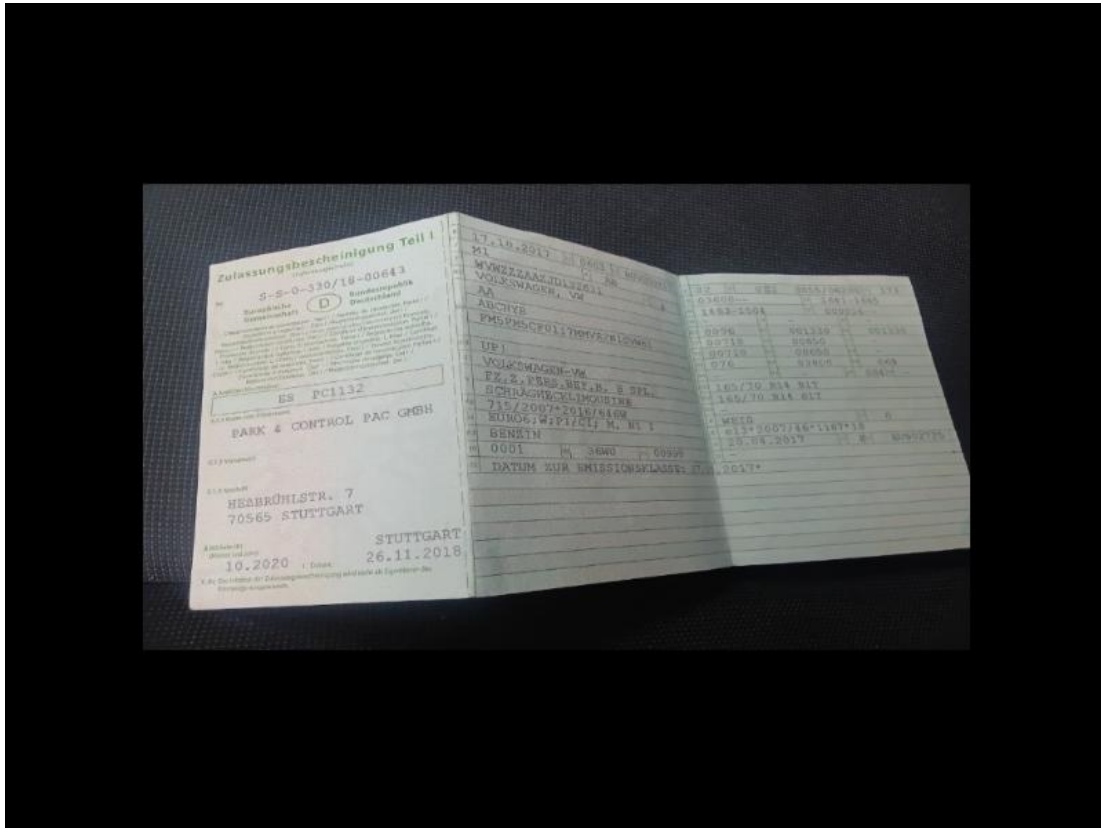

Fahrzeugschein Vorder- und Rückseite



Fahrgestellnummer

Ergänzende Fotodokumentation



Innenraum durch Tür vorne rechts



Innenraum durch Türe hinten rechts

Ergänzende Fotodokumentation



Lauffleistung



Montiertes Rad hinten links

Ergänzende Fotodokumentation



Montiertes Rad hinten rechts



Montiertes Rad vorn links

Ergänzende Fotodokumentation



Montiertes Rad vorn rechts



Diagonale vorne rechts

Ergänzende Fotodokumentation



Diagonale hinten links



Dach

Ergänzende Fotodokumentation



Schlüssel, Borddokumente, Bedienungsanleitung



Tacho bei lfd. Motor

Ergänzende Fotodokumentation



Kofferraum / Laderaum