

» Übersicht

Auftrags-Nr: 1001853980
Besichtigt am: 20.02.2025 08:55
Berichts-Nr: 7861404
FIN: WVGZZZ5NZLW393998



Fahrzeugansicht - diagonal
vorne links



Fahrzeugansicht - diagonal
hinten rechts

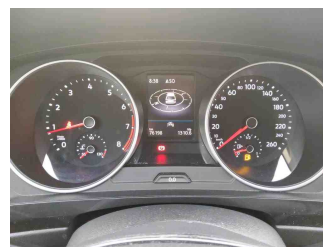

Innenraum - Cockpit mit
Laufleistung

» Fahrzeugdaten

Fahrzeugkategorie:	Personenkraftwagen
Fahrzeugart:	SUV
Hersteller:	Volkswagen
Modell:	Tiguan
HSN / TSN:	0603 / CIR
Erstzulassungsdatum:	13.07.2020
Laufleistung:	76.198 km
Farbe:	Oryxweiß Perlmuttereffekt
Farbe Dach:	Oryxweiß Perlmuttereffekt
Antriebsart:	Frontantrieb
Motorisierung/Kraftstoff:	Benzin
Hubraum:	1.500 ccm
Leistung:	110 kW (150 PS)
Fahrzeuglänge:	4.486 mm
Fahrzeughöhe:	1.654 mm
Fahrzeugbreite:	1.839 mm
Zulässiges Gesamtgewicht:	2.140 kg
Radstand:	2.677 mm
Anzahl Achsen:	2
Zylinder:	4
Schadstoffklasse:	Euro 6
Anzahl Türen:	4
Anzahl Sitze:	5
Getriebe:	Schaltgetriebe 6-Gang
Polsterart:	Stoff
Interieurfarbe:	Titanschwarz/Titanschwarz/Schwarz/ Stormgrey
Anzahl vorhandene Schlüssel:	2

» Dokumente & Wartung

Nächste HU:	
Zulassungsbescheinigung (ZBT1 Original) vorhanden:	Ja
Zulassungsbescheinigung entgegengenommen:	Ja
Kennzeichen entgegengenommen:	Beide
Wartungsheft:	Digital
Wartungsnachweis:	Vollständig
Datum der letzten Wartung:	
Km-Stand bei letzter Wartung:	

» Fahrzeugausstattung

"Volkswagen Media Control"	Dreipunkt-Automatiksicherheitsgurte mit Gurtstraffer für die äußeren Rücksitzplätze
12-V-Steckdose an der Mittelkonsole hinten und im Gepäckraum	Dreipunkt-Automatiksicherheitsgurte vornmit Höheneinstellung und Gurtstraffer
2 Leseleuchten vorn und 2 hinten	Dynamische Fernlichtregulierung "Dynamic Light Assist"
3 Kopfstützen hinten	Einparkhilfe - Warnsignale bei Hindernissen im Front- und Heckbereich
4 Leichtmetallräder "Tulsa" 7 J x 17 in Dark Graphite, Oberfläche glanzgedreht	Elektronische Parkbremse inkl. Auto-Hold-Funktion
4-Zylinder-Ottomotor 1,5 l	Elektronisches Stabilisierungsprogramm mit Gegenlenkunterstützung, ABS, ASR, EDS, MSR und Spannungstabilisierung
4-Zylinder-Ottomotor 1,5 l TSI, 110 kW	Entfall des Schriftzugs für die Motorbezeichnung auf der Gepäckraumklappe
6-Gang-Schaltgetriebe	Entriegelung Heckklappe/Deckel hinten von außen
8 Lautsprecher	Entriegelung Hintersitz mechanisch
Abdeckungen für Leichtmetallräder	Fahrerassistenzpaket "Plus"
Abgasnorm EU6 DG	Fahrlichtschaltung automatisch, mit Tagfahrlicht, "Leaving home"-Funktion und manueller "Coming home"-Funktion
Ablagefach am Dachhimmel	Fahrzeuge ohne besonderen Produktaufwertungsmaßnahmen
Airbag für Fahrer und Beifahrer, mit Beifahrerairbag-Deaktivierung, inkl. Knie-Airbag auf Fahrer- & Beifahrerseite	Fahrzeugklassen-Differenzierung -550-
Aktivkohlebehälter (EVAP)	Federbereich 09 nur Einbausteuerung keine Bedarfsprognose
Anhängevorrichtung anklappbar, mit elektrischer Entriegelung	Fertigungsablauf Standard
Aufkleber/Schilder, deutsch-französisch-holländisch	Frontantrieb
Außenspiegel auf Fahrerseite asphärisch	Frontscheibe in Verbundsicherheitsglas, wärmedämmend
Außenspiegel elektrisch einstell-, anklapp-, beheizbar, Umfeldbeleuchtung, Beifahrerspiegelabsenkung	Fußgängererkennung und aktive Frontklappe
Außenspiegel rechts, konvex	Fußhebelwerk "Standard"
Außenspiegelgehäuse und Türgriffe in Wagenfarbe	Gepäckraumboden
Automatische Distanzregelung ACC mit Geschwindigkeitsbegrenzer	Gepäckraumleuchte
Batterie 360A (69Ah)	Gewichtsbereich 6 nur Einbausteuerung keine Bedarfsprognose
Batterie/Generator Kapazität Standard	Head-up-Display
Bauteilesatz ohne länderspezifische Bauvorschrift	Innenspiegel automatisch abblendend
Beifahrersitzlehne komplett umklappbar	ISOFIX-Halteösen zur Befestigung von 2 Kindersitzen auf den Rücksitzen, auch für i-Size-Kindersitze
Betriebserlaubnis Nachtrag	Kältemittel R1234yf
Betriebsspannung 12 V	Kein Sonderfahrzeug, Standard-Ausführung
Bordliteratur in Deutsch	Keine Aktionsausführung
Bordwerkzeug und Wagenheber	Kennzeichenbeleuchtung in LED-Technik
Chromleisten an den Seitenfenstern	Kennzeichenträger vorn und hinten (ECE)
Dachhimmel	Klapptische an den Rückseiten der Vordersitze
Dachreling schwarz	Klimaanlage "Air Care Climatronic" mit 3-Zonen-Temperaturregelung, Allergen- Filter und Bedienungselementen hinten
Dämpfung hinten,Basis 1	Kombi-Instrument mit elektronischem Tachometer, Kilometer- und Tageskilometerzähler, Drehzahlmesser
Dämpfung vorn	Komfortausstattung
Dekoreinlagen "Titansilber" für Instrumententafel und Türverkleidungen vorn	Komfortsitze vorn
Diversity-Antenne für FM-Empfang	Kopfairbagsystem für Front- und Fondpassagiere inkl. Seitenairbags vorn
Doppelton-Signalhorn	
Drehstromgenerator 140 A	
Dreipunkt-Automatiksicherheitsgurt für mittleren Rücksitzplatz	

Kraftstoffsystem Otto-Einspritzer	Ohne Trittschutzfolie für Türeinstieg
Kühlergrill	Ohne TV-Empfang/Digitaler Radioempfang
Kurzheck	Ohne Überführungsausrüstung
Landesverkaufsprogramm Deutschland	Ohne Wärmespeicher/Zusatzheizung
LED-Scheinwerfer mit LED-Tagfahrlicht und Kurvenfahrlicht	Ohne zus. Leuchten (Beleuchtungen innen)
Lendenwirbelstützen vorn	Ohne zus. Triebwerks-Unterschutz
Leuchte im Fußraum vorn	Ohne Zusatz-/Standheizung
Leuchtweitenregulierung dynamisch, mit dynamischem Kurvenfahrlicht	Online-Dienst, ohne OCU, mit Head Unit Codierung, ohne WFS-Verbund
Linkslenker	Proaktives Insassenschutzsystem in Verbindung mit "Front Assist"
Make-up-Spiegel beleuchtet in den Sonnenblenden	Radio "Composition Media"
Mittelarmlehne vorn	Radio "Composition Media"
Müdigkeitserkennung	Radschrauben Standard
Multifunktionsanzeige "Premium" mit mehrfarbigem Display	Radstand
Multifunktionskamera	Raucherausführung - Aschenbecher und Zigarettenanzünder vorn
Multifunktionslenkrad in Leder	Rechtsverkehr
Navigationsfunktion "Discover Media" (für "Composition Media")	Regensensor
Navigationssystem "Discover Media"	Regionscode " ECE " für Radio
Nebelscheinwerfer und Abbiegelicht	Reifen 215/65 R 17, Rollwiderstandsklasse A
Nebelschlussleuchte	Reifen ohne Festlegung der Reifenmarke
Nicht Heissland	Reifenkontrollanzeige
Normal-Lackierung	Rückleuchten
Notbremsassistent "Front Assist" (für automatische Distanzregelung ACC bis 210 km/h)	Rücksitzbank asymmetrisch teilbar; längs verschieb- und klappbar; mit Durchlademöglichkeit und Mittelarmlehne
Ohne 2. Batterie	Schaltgetriebe MQ350
Ohne alternativ-Antriebssystem	Schalthebelknauf in Leder
Ohne Ambientebeleuchtung außen	Scheibenbremsen hinten
Ohne Aufkleber und Embleme	Scheibenbremsen vorn
Ohne Berg-Anfahr/ Abfahrhilfe/ Komfort- fahrhilfe	Scheibenwaschdüsen vorn automatisch beheizt
Ohne besondere Karosseriemaßnahmen	Scheinwerfer-Reinigungsanlage
Ohne Dacheinsatz (Volldach)	Schubladen unter den Vordersitzen
Ohne Dynamic Drive Control	Serienkraftstoff-Erstbefüllung
Ohne ECO-Funktion	Serviceanzeige 30000 km oder 2 Jahre (flexibel)
Ohne Elektrische Lenksäulenverriegelung (ELV)	Servolenkung elektromechanisch, geschwindigkeitsabhängig geregelt
Ohne Feuerlöscher	Sicherheitsoptimierte Kopfstützen vorn, längs- und höheneinstellbar
Ohne Gepäck-Spinne/Netz/Tasche	Sitzmittelbahnen der Vordersitze und der äußeren Rücksitzplätze in Stoff "Rhombus"
Ohne Heckspoiler	Spezielles Typschild für EG für M1-Pkw
Ohne Individualeinbau	Spiegelpaket
Ohne Kamerasysteme/Umfeldsensorik	Spurwechselassistent "Side Assist Plus" inkl. Spurhalteassistent "Lane Assist" und Ausparkassistent
Ohne Ladedose	Stabilisator hinten
Ohne Notruf-Service	Stabilisator vorn
Ohne Sitzbelüftung/Massagesitze	Standard-Klimazonen
Ohne Sprachsteuerung	
Ohne Trennwand	

Start-Stopp-System mit Bremsenergie-Rückgewinnung
Stoßfänger in Wagenfarbe, Stoßfängerunterteile schwarz
Telefonschnittstelle
Textilfußmatten vorn und hinten
Tire Mobility Set: 12-Volt-Kompressor und Reifendichtmittel
Trägerfrequenz 433,92 bis 434,42 MHz
Transportschutzfolie (Mindestschutz) mit zus.
Transportschutzmaßnahmen
Tür und Seitenverkleidung Schaumfolie und Gewebe
Türinnenbetätigung in Chrom matt
Typprüfland Deutschland
USB-Schnittstelle auch für iPod/iPhone
Variante Grundausstattung
Verbandtasche, Warndreieck und Warnweste
Verkehrszeichenerkennung
Verkehrszeichenerkennung
Vorbereitet für "Guide & Inform"
Vordersitze beheizbar
Vordersitze mit Höheneinstellung
VW Connect
Wärmeschutzverglasung grün, seitlich und hinten
Warnleuchte für Waschwasserstand
Warnton und -leuchte für nicht angelegte Gurte vorn und hinten
Wartungsintervallverlängerung
Wegfahrsperre elektronisch
Winterpaket
Winterräder (zusätzlich), 4 Stahlräder 6,5 J x 17, AirStop®-
Winterreifen 215/65 R 17 H
Winterräder (zusätzlich), 4 Stahlräder 6,5 J x 17, AirStop®-
Winterreifen 215/65 R 17 H
Zentralverriegelung ohne Safe-Sicherung, mit
Funkfernbedienung und 2 Funkklappschlüsseln

» Bereifung

MONTIERTE BEREIFUNG

Hersteller	Ort	Position	Typ	Felge	Dimension	Profiltiefe
Pirelli	Vorne	Links	Winter	Stahl	215/65 R 17 99 H	3,0 mm
Pirelli	Vorne	Rechts	Winter	Stahl	215/65 R 17 99 H	3,0 mm
Pirelli	Hinten	Links	Winter	Stahl	215/65 R 17 99 H	7,0 mm
Pirelli	Hinten	Rechts	Winter	Stahl	215/65 R 17 99 H	7,0 mm

Reifen zulässig: Ja

Reifen verkehrssicher: Ja

ZUSÄTZLICHE BEREIFUNG

Hersteller	Ort	Position	Typ	Felge	Dimension	Profiltiefe
Continental			Sommer	Aluminium	215/65 R 17 99 V	5,0 mm
Continental			Sommer	Aluminium	215/65 R 17 99 V	5,0 mm
Continental			Sommer	Aluminium	215/65 R 17 99 V	3,0 mm
Continental			Sommer	Aluminium	215/65 R 17 99 V	3,0 mm

Reifen zulässig: Ja

Reifen verkehrssicher: Ja

» Wertmindernde Faktoren

Nr	Bauteil	Schadensbeschreibung	Reparaturempfehlung
1	Windschutzscheibe	Steinschlag	Ersetzen
2	Zusätzliche(r) Reifen	Verschlissen	Ersetzen
3	Reifen vorne rechts	Verschlissen	Ersetzen
4	Reifen vorne links	Verschlissen	Ersetzen

» Gebrauchsspuren

Das Fahrzeug weist dem Alter, der Laufleistung und dem Einsatzzweck entsprechende Gebrauchsspuren auf.

» Merkantile Wertminderung

Vorschäden bekannt:	Ja
Vorschäden feststellbar:	Ja
Nachlackierungen vorhanden:	Ja
Lackschichtdickenmessung durchgeführt:	Ja - mit Auffälligkeiten/Abweichungen

ERGEBNISSE DER LACKSCHICHTDICKENMESSUNG

Bauteil	Lack (μm)
Lackschichtdicke Seitenwand hinten rechts (μm)	214,0
Lackschichtdicke Tür vorne rechts (μm)	225,0
Lackschichtdicke Tür hinten rechts (μm)	213,0

Pro Bauteil wurden mindestens 3 Messungen durchgeführt.

» Hinweise zum Zustandsbericht**Angaben zum Auftrag und zum Bewertungsumfang:**

Es wurde der Auftrag erteilt, einen Zustandsbericht über das beschriebene Fahrzeug zu erstellen.

Die Fahrzeugzustandsbewertung erfolgte auftragsgemäß auf Basis der vom Auftraggeber vorgegebenen Standards für Fahrzeugbewertungen. Die Feststellungen im Einzelfall trifft der Sachverständige aufgrund eigener Sachkunde und nach eigenem sachverständigen Ermessen.

Fahrzeug-Identifizierung:

WVGZZZ5NZLW393998

FIN abgelesen und stimmt mit Unterlagen überein

Allgemeinzustand:

Verschmutzt

Besichtigungsbedingungen:

Eingeschränkt

Hebebühne/Hubmittel benutzt:

Nein

Motorenlauf durchgeführt:

Ja

Fahrprobe durchgeführt:

Nein

» Sonstige Bemerkungen

Vorliegendes Exemplar wurde auf elektronischem Wege erzeugt. Es ist ohne Originalunterschrift gültig.

» Ansichtsfotos



Fahrzeugansicht - diagonal vorne links



Fahrzeugansicht - diagonal vorne rechts



Fahrzeugansicht - diagonal hinten links



Fahrzeugansicht - diagonal hinten rechts

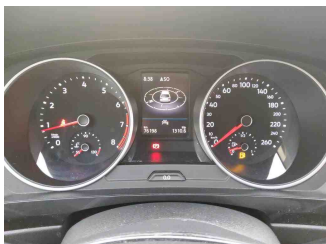

Innenraum - Cockpit mit Laufleistung

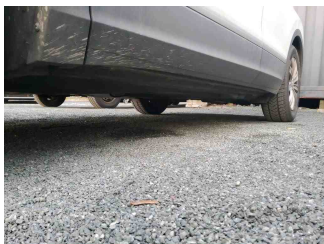

Seitenansicht - Schweller links

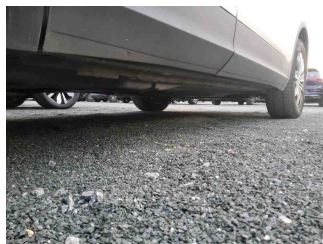

Seitenansicht - Schweller rechts



Fahrzeug - Typenschild/Fahrgestellnummer



Räder - Rad montiert vorne links



Räder - Rad montiert vorne rechts



Räder - Rad montiert hinten links

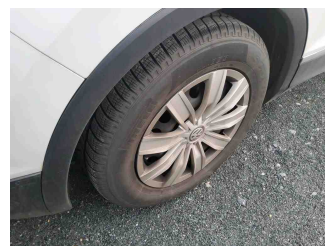

Räder - Rad montiert hinten rechts



Räder - Rad beiliegend #1

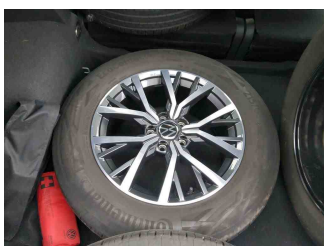

Räder - Rad beiliegend #2



Räder - Rad beiliegend #3



Räder - Rad beiliegend #4



Innenraum - Mittelkonsole

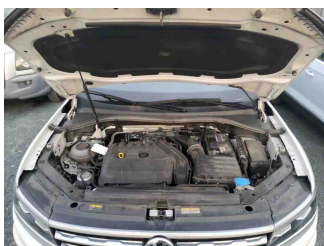

Fahrzeug - Motorraum offen

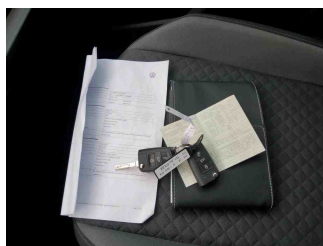

Equipment - Boardmappe/ Securitybag



Innenraum - Kofferraum

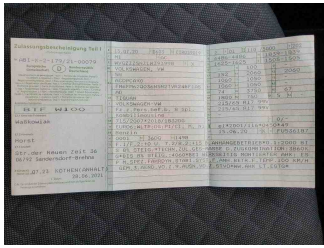

Fahrzeug - abgegebene ZB1



Equipment - Anhängerkupplung



Lackstärke Tür hinten rechts



Lackstärke Tür vorne rechts



Lackstärke Seitenwand hinten rechts

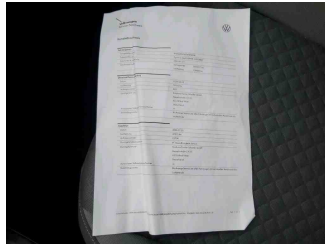

Fahrzeug - Serviceunterlagen /
Wartungsnachweis

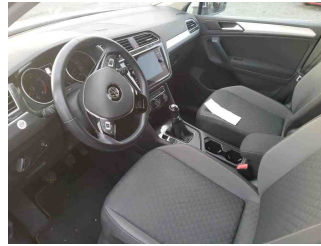

Innenraum - vorne



Innenraum - hinten



Innenraum -
Navigationsgerät/Radio

» Beschädigungsfotos

WERTMINDERNDE FAKTOREN

1 - Windschutzscheibe - Steinschlag - Ersetzen



2 - Zusätzliche(r) Reifen - Verschlissen - Ersetzen

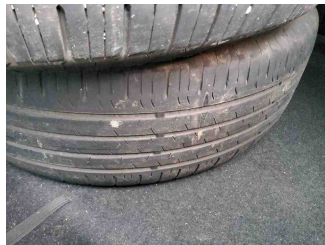

3 - Reifen vorne rechts - Verschlissen - Ersetzen

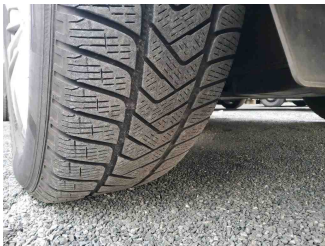

4 - Reifen vorne links - Verschlissen - Ersetzen

