

» Übersicht

Auftrags-Nr: 1001837245
Besichtigt am: 29.01.2025 10:29
Berichts-Nr: 7783540
FIN: WVVZZZ3CZNE030134



Fahrzeugansicht - diagonal
vorne links



Fahrzeugansicht - diagonal
hinten rechts



Innenraum - Cockpit mit
Laufleistung

» Fahrzeugdaten

Fahrzeugkategorie:	Personenkraftwagen
Fahrzeugart:	Kombi
Hersteller:	Volkswagen
Modell:	Passat
HSN / TSN:	0603 / BRZ
Erstzulassungsdatum:	03.01.2022
Laufleistung:	116.797 km
Farbe:	Deep Black Perleffekt
Farbe Dach:	Deep Black Perleffekt
Antriebsart:	Frontantrieb
Motorisierung/Kraftstoff:	Hybrid Benzin
Hubraum:	1.400 ccm
Leistung:	115 kW (157 PS)
Fahrzeuglänge:	
Fahrzeughöhe:	
Fahrzeugbreite:	
Zulässiges Gesamtgewicht:	
Radstand:	
Anzahl Achsen:	2
Zylinder:	4
Schadstoffklasse:	Euro 6
Anzahl Türen:	4
Anzahl Sitze:	5
Getriebe:	Automatik 6-Gang
Polsterart:	Leder und Alcantara
Interieurfarbe:	Titanschwarz/Titanschwarz/Titanschwarz/
Anzahl vorhandene Schlüssel:	2

» Dokumente & Wartung

Nächste HU:	
Zulassungsbescheinigung (ZBT1 Original) vorhanden:	Ja
Zulassungsbescheinigung entgegengenommen:	Ja
Kennzeichen entgegengenommen:	Beide
Wartungsheft:	Digital
Wartungsnachweis:	Nicht prüfbar
Datum der letzten Wartung:	
Km-Stand bei letzter Wartung:	

» Fahrzeugausstattung

"Business Premium"-Paket inkl. Navigation	Dekoreinlagen "Cross Hatch" für Instrumententafel und Türverkleidungen
12-V-Steckdose an der Mittelkonsole hinten und im Gepäckraum	Dekoreinlagen "Piano Black" für Mittelkonsole
2 Becherhalter vorn mit Abdeckung	Design-und-Komfort-Paket
2 USB-C-Schnittstellen vorn, 1 USB-C-Ladebuchse an der Mittelkonsole hinten	Digital Cockpit "Pro", mehrfarbig, verschiedene Info-Profile wählbar
230-V-Steckdose an der Mittelkonsole hinten	Digitaler Radioempfang DAB+
3 Kopfstützen hinten	Diversity-Antenne für FM-Empfang
4 Leichtmetallräder "Dartford" 8 J x 18	Doppelkupplungsgetriebe DQ400
4-Zylinder-Ottomotor 1,4 l	Doppelton-Signalhorn
4-Zylinder-Ottomotor 1,4 l TSI Hybrid, 115 kW	Dreipunkt-Automatiksicherheitsgurt für mittleren Rücksitzplatz
6-Gang-Automatikgetriebe oder DSG Beachtung: Fam. EDF	Dreipunkt-Automatiksicherheitsgurte für äußere Rücksitzplätze
8 Lautsprecher	Dreipunkt-Automatiksicherheitsgurte vornmit Höheneinstellung und Gurtstraffer
Abgasendrohr hinten (Standard)	Einparkhilfe - Warnsignale bei Hindernissen im Front- und Heckbereich
Abgasnorm EU6 AP	Einstiegs-/Warnleuchten in LED-Technik in den Türen vorn
Airbag für Fahrer und Beifahrer, mit Beifahrerairbag-Deaktivierung	Einstiegsleisten vorn und hinten in Edelstahl
Airstop®-Reifen 235/45 R 18, rollwiderstandsoptimiert	Elektronische Parkbremse inkl. Auto-Hold-Funktion
Aktivkohlebehälter	Elektronisches Stabilisierungsprogramm und elektromechanischer Bremskraftverstärker
Anhängevorrichtung anklappbar, mit elektrischer Entriegelung	E-Motor (Hybrid) Systemleistung 160KW Aggr.0EC.B / 0EK.A
App-Connect inkl. App-Connect Wireless für Apple CarPlay und Android Auto	Entfall Tire Mobility Set
Aufkleber/Schilder in deutsch	ergoComfort Sitz mit elektrischer 14-Wege-Einstellung, Memory- und Massagefunktion auf der Fahrerseite
Außenspiegel auf Fahrerseite asphärisch	e-Sound
Außenspiegel elektrisch anklappbar, auf Fahrerseite abblendend,Umfeldbeleuchtungund Memory-Funktion	Fahrassistent "Travel Assist" und Spurhalteassistent "Lane Assist"
Außenspiegel rechts, konvex	Fahrlichtschaltung automatisch, mit Tagfahrlicht, "Leaving home"-Funktion und manueller "Coming home"-Funktion
Ausströmer vorn, Spiegeleinstell-, Lichtdreh- und Fensterheberschalter beleuchtet, mit Chromeinfassung	Fahrzeuge mit besonderen Produktaufwer- tungsmaßnahmen
Automatische Distanzregelung ACC "stop & go", mit Geschwindigkeitsbegrenzer	Fahrzeugklassen-Differenzierung -3G0-
Batterie 380A (68Ah)	Federbereich 34 nur Einbausteuerung keine Bedarfsprognose
Batterie/Generator Kapazität Standard	Fertigungsablauf Standard
Bauteilesatz ohne länderspezifische Bauvorschrift	Frontantrieb
Beifahrersitzlehne nicht umklappbar	Frontscheibe in Verbundsicherheitsglas, wärme- und geräuschdämmend
Berganfahrassistent	Fußgängererkennung
Betriebserlaubnis Nachtrag	Fußhebelwerk "Standard"
Bordliteratur in Deutsch (Deutschland)	Gepäckraumabdeckung auszieh- und herausnehmbar, mit elektrischer Öffnung
Bordwerkzeug	Gepäckraumauskleidung in Textil
Chromleisten an den Seitenfenstern	Gepäckraumboden aufstellbar
Dachhimmel in Titanschwarz	Gewichtsbereich 7 nur Einbausteuerung keine Bedarfsprognose
Dachhimmel in Titanschwarz	GTE
Dachreling silber eloxiert	Heckklappe mit elektrischer Öffnung und Schließung
Dämpfung hinten,Basis 2	Heckklappe mit elektrischer Öffnung und Schließung, elektrische Öffnung für Gepäckraumabdeckung
Dämpfung vorn	
Dartford 8 J x 18, AirStop®-Reifen 235/45 R 18	

Hybrid-Antriebssystem PHEV	Notbremsassistent "Front Assist" (für automatische Distanzregelung ACC bis 210 km/h)
Innenleuchten mit Abschaltverzögerung und Dimmfunktion, je 2 LED-Leseleuchten vorn und hinten	Notruf-Service; keine Registrierung notwendig, Dienst ist bei Auslieferung aktiviert
Innenspiegel automatisch abblendend	Ohne Beifahrersitzverstellung vom Fond
ISOFIX-Halteösen zur Befestigung von 2 Kindersitzen auf den Rücksitzen, auch für i-Size-Kindersitze	Ohne besondere Karosseriemaßnahmen
Kabel für Wechselstrom-Ladestation und Netzladekabel für Haushalts-Steckdose	Ohne CD/DVD für Navigation
Kältemittel R1234yf	Ohne Dacheinsatz (Volldach)
Kategorie 0	Ohne Differenzialsperre
Kein Sonderfahrzeug, Standard-Ausführung	Ohne Dynamic Drive Control
Keine Aktionsausführung	Ohne ECO-Funktion
Kennzeichenträger vorn und hinten (ECE)	Ohne Feuerlöscher
Kindersicherung	Ohne Garagentoröffner
Klimaanlage "Air Care Climatronic" mit Aktiv-Kombifilter, Bedienungselementen hinten und 3-Zonen-Temperaturregelung	Ohne Generator
Kombi-Instrument mit elektronischem Tachometer, Kilometer- und Tageskilometerzähler, Drehzahlmesser	Ohne Gepäck-Spinne/Netz/Tasche
Kopfairbagsystem für Front- und Fondpassagiere inkl. Seitenairbags vorn	Ohne Head-Up Display
Kraftstoffsystem Otto-Einspritzer	Ohne Heckspoiler
Kraftstofftank mit 50 l Fassungsvermögen	Ohne integriertes Mautsystem
Ladekantenschutz in Kunststoff	Ohne Kindersitz
Landesverkaufsprogramm Deutschland	Ohne Lichtassistent
LED-Leuchte im Fußraum vorn	Ohne Nebelscheinwerfer
LED-Rückleuchten	Ohne Scheinwerferreinigungsanlage
LED-Scheinwerfer mit Tagfahrlicht	Ohne Sitzbelüftung/Massagesitze
Lendenwirbelstützen vorn elektrisch einstellbar, Massagefunktion auf Fahrerseite	Ohne Sonnenschutzrollo
Leuchtweitenregulierung	Ohne Überführungsausrüstung
Linkslenker	Ohne Uhr
Make-up-Spiegel beleuchtet in den Sonnenblenden, Sonnenblenden ausziehbar	Ohne Vorbereitung Einbau Funkgerät
Mit Elektrische Lenksäulenverriegelung (ELV)	Ohne Vorbereitung für VTS (Vehicle-Tracing System)
Mit Individualeinbau	Ohne Vorbereitung Rundumtonkombination und ohne Funkantenne
Mittelarmlehne vorn höhen- und längseinstellbar, mit Ablagebox; 2 Ausströmer hinten mit Chromlamellen	Ohne Wärmespeicher/Zusatzheizung
Motorenstart Standard	Ohne zus. Leuchten (Beleuchtungen innen)
Müdigkeitserkennung	Ohne zus. Triebwerks-Unterschutz
Multifunktionskamera	Ohne Zusatz-/Standheizung
Multifunktions-Sportlenkrad in Leder, mit Schaltwippen	Ohne zusätzliche Bereifung
Navigationssystem "Discover Pro" inkl. "Streaming & Internet"	Online-Dienst, mit OCU, mit Head Unit Codierung, ohne WFS-Verbund
Navigationssystem "Discover Pro" inkl. "Streaming & Internet"	Proaktives Insassenschutzsystem in Verbindung mit "Front Assist" und "Side Assist"
Nebelschlusslicht einseitig, Rückfahrlicht beidseitig	Proaktives Insassenschutzsystem und Spurwechselassistent "Side Assist"
Netztrennwand	Radio
Nicht Heissland	Radsicherungen mit erweitertem Diebstahlschutz
Nichtraucherausführung - Ablagefach und 12-V-Steckdose vorn	Radstand
Normal-Lackierung	Rechtsverkehr
	Regensensor
	Regionscode " ECE " für Radio

Reifen ohne Festlegung der Reifenmarke	Vordersitze elektrisch einstellbar, ergoComfort Sitz auf Fahrerseite, mit Memory-Funktion und Komforteinstieg
Reifendruck-Kontrollsystem	Warnton und -leuchte für nicht angelegte Gurte vorn und hinten
Rückfahrkamera "Rear View"	Wartungsintervallverlängerung
Rücksitzbank ungeteilt, Lehne asymmetrisch umklappbar, Mittelarmlehne mit Ablagefach und Durchlademöglichkeit	Wechselstrom-Ladedose
Schalthebelknauf in Leder	Wegfahrsperre elektronisch
Scheibenbremsen hinten, Bremssättel in Blau	
Scheibenbremsen vorn, Bremssättel in Blau	
Scheibenwaschdüsen vorn automatisch beheizt	
Schlüsselloses Startsystem "Keyless Start" ohne Safe-Sicherung	
Schriftzugsatz "GTE"	
Seitenscheiben hinten und Heckscheibe abgedunkelt	
Seitliche Leisten unten in Chrom	
Serienkraftstoff-Erstbefüllung	
Serviceanzeige 15000 km oder 1 Jahr (fest)	
Servolenkung elektromechanisch, geschwindigkeitsabhängig geregelt	
Sicherheitsoptimierte Kopfstützen vorn, längs- und höheneinstellbar	
Sitzmittelbahnen der Vordersitze und der äußeren Rücksitzplätze in "ArtVelours", -wangeninnenseiten in Leder "Vienna"	
Spezielles Typschild für EG für M1-Pkw	
Sport-Komfortsitze vorn	
Sprachbedienung	
Spurwechselassistent "Side Assist" und Ausparkassistent	
Standard-Klimazonen	
Start-Stopp-System mit Bremsenergie-Rückgewinnung	
Stoßfänger in Wagenfarbe, mit Chromleiste, Chromblenden im Stoßfänger hinten	
Telefonschnittstelle "Comfort" mit induktiver Ladefunktion	
Textilfußmatten vorn und hinten	
Tilgergewicht Lenkrad, 36 HZ	
Trägerfrequenz 433,92 bis 434,42 MHz	
Transportschutzfolie (Mindestschutz) mit zus. Transportschutzmaßnahmen	
Türverkleidung in Lederoptik	
Typrüfland Deutschland	
Umweltbonus	
Variant	
Variante Hybrid	
Verbandtasche, Warndreieck und Warnweste	
Verbau der Startbatterie hinten, ohne zweite Batterie	
Verkehrszeichenerkennung	
Vorbereitet für "We Connect" und "We Connect Plus"	
Vorbereitung Mobiler Schlüssel, für den Fahrzeugzugang per Smartphone	
Vordersitze beheizbar	

» Bereifung

MONTIERTE BEREIFUNG

Derzeit sind ein oder mehrere Reifen am Fahrzeug montiert, die nicht zum Lieferumfang gehören.

Hersteller	Ort	Position	Typ	Felge	Dimension	Profiltiefe
Continental	Vorne	Links	Winter	Aluminium	235/45 R 18 94 V	5,0 mm
Continental	Vorne	Rechts	Winter	Aluminium	235/45 R 18 94 V	5,0 mm
Continental	Hinten	Links	Winter	Aluminium	235/45 R 18 94 V	6,0 mm
Continental	Hinten	Rechts	Winter	Aluminium	235/45 R 18 94 V	6,0 mm

Reifen zulässig: Ja

Reifen verkehrssicher: Ja

ZUSÄTZLICHE BEREIFUNG

Hersteller	Ort	Position	Typ	Felge	Dimension	Profiltiefe
Continental			Sommer		235/45 R 18 94 W	5,0 mm
Continental			Sommer		235/45 R 18 94 W	5,0 mm
Continental			Sommer		235/45 R 18 94 W	5,0 mm
Continental			Sommer		235/45 R 18 94 W	5,0 mm

Reifen zulässig: Ja

Reifen verkehrssicher: Ja

» Wertmindernde Faktoren

Nr	Bauteil	Schadensbeschreibung	Reparaturempfehlung
1	Alufelge vorne rechts	Kratzer	Instandsetzen + lackieren

» Gebrauchsspuren

Nr	Bauteil	Schadensbeschreibung	Reparaturempfehlung
1	Alufelge vorne links	Kratzer	Akzeptabel (Gebrauchsspur)
2	Stahlfelge hinten rechts	Kratzer	Akzeptabel (Gebrauchsspur)
3	Bremsscheiben vorne	Korrosion	Akzeptabel (Gebrauchsspur)

» Merkantile Wertminderung

Vorschäden bekannt:	Nein
Vorschäden feststellbar:	Nein
Nachlackierungen vorhanden:	Ja
Nachlackierungen professionell ausgeführt:	Ja
Lackschichtdickenmessung durchgeführt:	Ja - mit Auffälligkeiten/Abweichungen

ERGEBNISSE DER LACKSCHICHTDICKENMESSUNG

Bauteil	Lack (µm)
Lackschichtdicke Kotflügel vorne links (µm)	169,0
Lackschichtdicke Motorhaube (µm)	173,0
Lackschichtdicke Dach (µm)	190,0

Pro Bauteil wurden mindestens 3 Messungen durchgeführt.

» Hinweise zum Zustandsbericht**Angaben zum Auftrag und zum Bewertungsumfang:**

Es wurde der Auftrag erteilt, einen Zustandsbericht über das beschriebene Fahrzeug zu erstellen.

Die Fahrzeugzustandsbewertung erfolgte auftragsgemäß auf Basis der vom Auftraggeber vorgegebenen Standards für Fahrzeugbewertungen. Die Feststellungen im Einzelfall trifft der Sachverständige aufgrund eigener Sachkunde und nach eigenem sachverständigen Ermessen.

Fahrzeug-Identifizierung:

WVWZZZ3CZNE030134

FIN abgelesen und stimmt mit Unterlagen überein

Allgemeinzustand:

Verschmutzt

Besichtigungsbedingungen:

Ausreichend

Hebebühne/Hubmittel benutzt:

Ja

Motorenlauf durchgeführt:

Ja

Fahrprobe durchgeführt:

Nein

» Sonstige Bemerkungen

Vorliegendes Exemplar wurde auf elektronischem Wege erzeugt. Es ist ohne Originalunterschrift gültig.

Zusätzliche Hinweise zum Zustandsbericht:

(27.02.2025 10:52) Lt. Auftraggeber soll das Ladekabel nachgeliefert worden sein. Dies wurde nicht überprüft.

» Ansichtsfotos



Fahrzeugansicht - diagonal vorne links



Fahrzeugansicht - diagonal vorne rechts

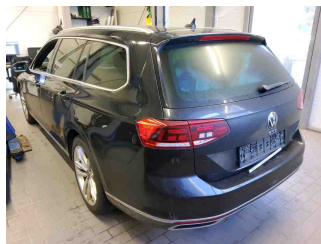

Fahrzeugansicht - diagonal hinten links



Fahrzeugansicht - diagonal hinten rechts



Innenraum - Cockpit mit Laufleistung



Seitenansicht - Schweller links

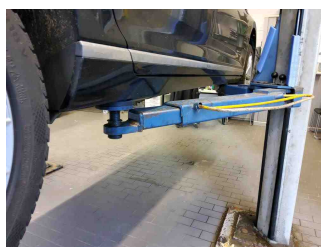

Seitenansicht - Schweller rechts



Fahrzeug - Typenschild/Fahrgestellnummer

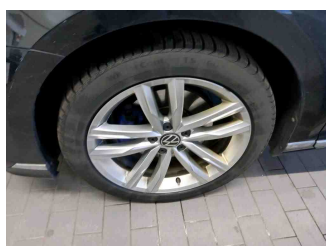

Räder - Rad montiert vorne links

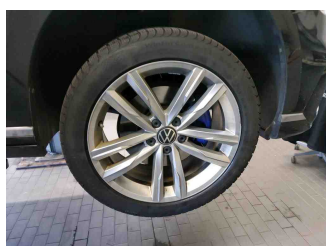

Räder - Rad montiert vorne rechts

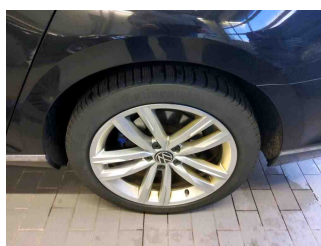

Räder - Rad montiert hinten links



Räder - Rad montiert hinten rechts



Räder - Rad beiliegend #1



Räder - Rad beiliegend #2



Räder - Rad beiliegend #3



Räder - Rad beiliegend #4



Innenraum - Mittelkonsole



Fahrzeug - Motorraum offen

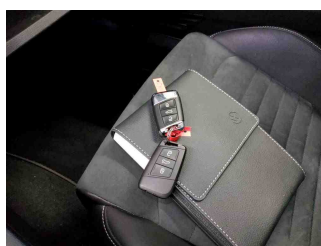

Equipment - Boardmappe/ Securitybag

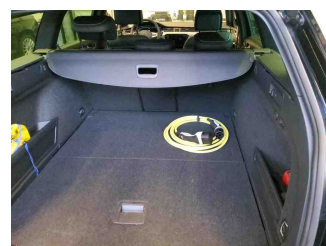

Innenraum - Kofferraum

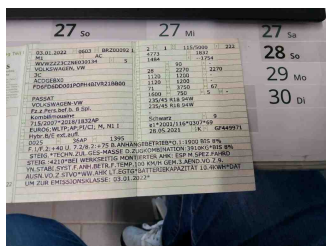

Fahrzeug - abgegebene ZB1

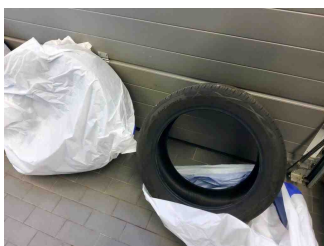

Räder - eingelegt im Fahrzeug

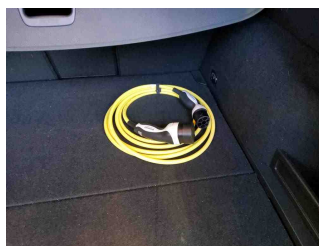

Equipment - Ladeequipment

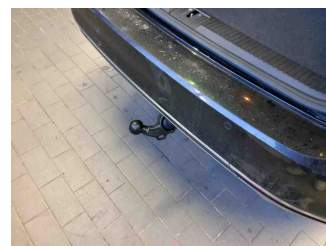

Equipment - Anhängerkupplung

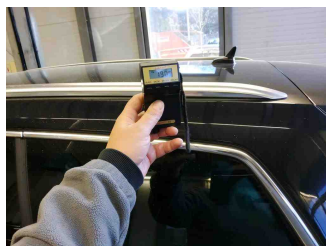

Lackstärke Dach

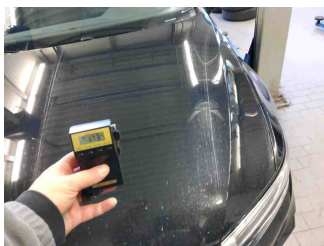

Lackstärke Motorhaube

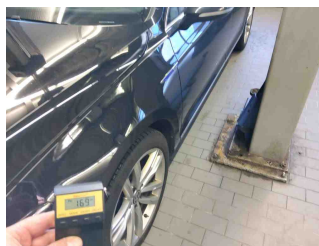

Lackstärke Kotflügel vorne links

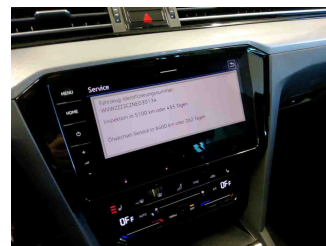

Fahrzeug - Serviceunterlagen /
Wartungsnachweis



Innenraum - vorne

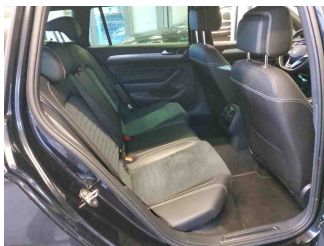

Innenraum - hinten

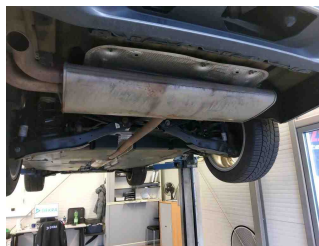

Unterbodenscan



Innenraum -
Navigationsgerät/Radio

» Beschädigungsfotos**WERTMINDERNDE FAKTOREN**

1 - Alufelge vorne rechts - Kratzer - Instandsetzen + lackieren

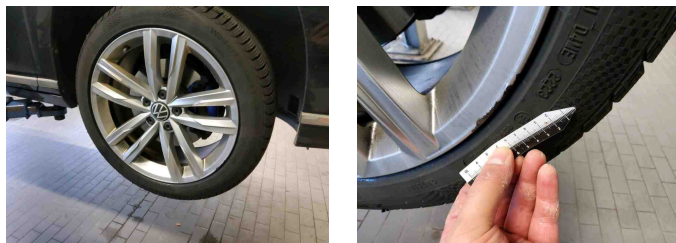
**GEBRAUCHSPUREN**

1 - Alufelge vorne links - Kratzer - Akzeptabel (Gebrauchsspur)



2 - Stahlfelge hinten rechts - Kratzer - Akzeptabel (Gebrauchsspur)



3 - Bremsscheiben vorne - Korrosion - Akzeptabel (Gebrauchsspur)

