

Expertise

Protokollnummer: 38143765
Auftrags-Nr / Referenz: MW2220154-1
Besichtigungsdatum: 09.12.2024
Sachverständiger: Felix Köditz
Besichtigt durch: Alexander Sinne

Hersteller: Land Rover

FIN: SALZA2BT0NH164440

Modell: Range Rover Evoque P300e S

Kennzeichen: F-JC11E



Angaben zum Fahrzeug

Hersteller / Typ / Modell / Ausstattung

Land Rover Range Rover Evoque P300e S

Fahrgestellnummer SALZA2BT0NH164440

Laufleistung (abgelesen) 36.774 km

Erstzulassung 10.12.2021

Nächste HU (Abgelesen aus ZBI) 12/2024

Leistung / Hubraum 147 kw / 1.498 ccm

Kraftstoffart / Zylinder Hybr.B/E ext.auf / 3

Getriebe / Anzahl Gänge Automatik / 8

Antriebsart Allradantrieb

Fahrzeugart Geländewagen

Farbe / Farbcode Schwarz

Türen / Sitze 5 / 5

Polsterart Leder

Polsterfarbe Schwarz



Angaben zum Fahrzeug

Wartungsheft / Nachweis	nicht vorhanden	Restlauf bis Service	14.550 km
Schlüssel ist/soll	1 / 2	FZG-Dokumente	ZB#1 (S) lag vor, ZB#2 (B) lag nicht vor
Vorschaden / Unfall	Keine Feststellbar	Nachlackierung	Keine Feststellbar
Besichtigungsbedingungen	bedingt: Licht/Nässe/Schmutz	Hubmittel / Grube	ja
Probefahrt	Kurze Fahrt auf dem Betriebsgelände	Motorlauf	durchgeführt
HSN/TSN	1590 / AJK 00005		
Abgasnorm	EURO6;WLTP;AP;PI/CI; M, N1 I	Feinstaubplakette	
zul. Gesamtgewicht	2.660 kg	Leergewicht	

Bereifung

Montierte Bereifung

#	Reifengröße	Reifentyp	Hersteller	Profiltiefe
1)	235/60 R18 107V	Sommerreifen auf Leichtmetall	Goodyear	7mm / 7mm
2)	235/60 R18 107V	Sommerreifen auf Leichtmetall	Goodyear	7mm / 7mm

Ersatz

Typ	Reifengröße	Reifentyp	Hersteller	Profiltiefe
Tirefit		Ablaufdatum 09/2025		

Legende: Profiltiefenangabe für Reifen links an erster Stelle, für Reifen rechts an zweiter Stelle der Achse in Fahrtrichtung



Ausstattung

Serienausstattung

- Airbag: Fahrer- und Beifahrerseite mit Sitzbelegungserkennung
- Alarmanlage perimetrisch
- Allradantrieb (permanent)
- Anfahrhilfe (Low Traction Launch)
- Animierte Blinklichter, hinten
- Aufmerksamkeitsassistent
- Außenspiegel, elektrisch einklapp- und beheizbar, Ablendautomatik auf Fahrerseite und Umfeldbeleuchtung.
- Bremskraftverteilung elektronisch (EBD)
- Dachhimmel "Morzine" (Stoff) - Light Oyster
- Drehzahlmesser
- Dynamische Stabilitätskontrolle (DSC)
- Einstiegsleisten
- Elektronische Traktionskontrolle (ETC)
- Geschwindigkeitsregelung mit Geschwindigkeitsbegrenzer
- Getränkehalter 2 vorne
- Heckscheibenwischer
- Innenrückspiegel mit Ablendautomatik
- Kindersicherung, elektrisch
- Kopfstützen hinten auf den äußeren Fondsitzen
- Kurvenbremskontrolle (CBC)
- LED-Scheinwerfer mit Tagfahrlicht
- Lenksäule manuell verstellbar
- Notfall-Bremsassistent (EBA)
- Paket: Anschlusspaket 1 - Mittelkonsole: 12V und 2 x USB - Mittelkonsole Rückseite: 12V - Laderaum: 12V
- Parkbremse, elektrisch (EPB)
- Pivi Pro mit Navigation Einschließlich Navigation Pro Connected (Laufzeit 3 Jahre)
- Polster: Leder, genarbt
- Radiozubehör: 10" Touchscreen
- Radiozubehör: Apple CarPlay
- Regensensor
- Reifendruckkontrollsystem (TPMS)
- Remote - 3 Jahre Laufzeit ab Aktivierung
- Räder: All Terrain Sommerreifen
- Rückfahrkamera
- Secure Tracker - 12 Monate Laufzeit ab Aktivierung
- Spurhalteassistent
- Start-Stopp-Taste zum Ein-/Ausschalten des Motors
- Terrain Response 2 Automatik
- Verzurrösen im Laderaum
- Wankneigungskontrolle (RSC)
- Airbag: Seitenairbags Fahrer und Beifahrer
- Airbag: Windowbags (Kopfairbags) für 1. und 2. Sitzreihe
- All Terrain Progress Control (ATPC)
- Analoge Rundinstrumente mit TFT-Display
- Anhängerstabilitätshilfe (TSA)
- Antiblockiersystem (ABS)
- Autonomer Notfall-Bremsassistent Autonomous Emergency Braking, AEB
- Bergabfahrlilfe (HDC)
- Berganfahrlilfe
- Dach in Wagenfarbe
- Dekorelemente in Cosmic Grey
- Dritte Bremsleuchte
- Einparkhilfe hinten und vorne
- Elektrische Servolenkung (EPAS)
- Fensterheber elektrisch mit One-Touch-Funktion und Einklemmschutz
- Getriebe: 8-Gang-Automatikgetriebe
- Heckscheibe, beheizbar, mit Timer
- Heckspoiler
- ISOFIX-Befestigungspunkte im Fond - äußere Sitze
- Klimaautomatik (2-Zonen)
- Kopfstützen, vorn
- Ladekabel für Ladestationen (Mode-3-Kabel)
- Lenkrad: Multifunktions-Lederlenkrad
- Leuchtweitenregulierung manuell
- Ottopartikelfilter
- Paket: Online Pack mit Datentarif Datennutzung von bis zu 20 GB monatlich für alle gewählten Online-Funktionen enthalten. Bei Überschreitung erfolgt eine Drosselung auf ca. 200 kbps. 1 Jahr Laufzeit ab Aktivierung. Kostenpflichtige Verlängerung möglich
- Radio: Digitales Radio (DAB+)
- Radiozubehör: Android Auto
- Radiozubehör: Land Rover Soundsystem 120 W, 6 Lautsprecher
- Reifenreparatursystem
- Räder: 18"-Leichtmetallfelgen mit 5 Doppelsp., Style 5075 Gloss Sparkle Silver All Terrain Sommerreif 8J x 18 mit Bereifung 235/60 R18
- Sprachsteuerung - für Telefon und Audiosystem
- Start-Stopp-System Intelligentes Stopp-Start-System
- Telefon: Bluetooth-fähiges Telefonsystem
- Verkehrszeichenerkennung mit adaptivem Geschwindigkeitsbegrenzer
- Zentralverriegelung

Sonderausstattung

- Fernlicht mit Ablendautomatik (Auto High Beam Assist, AHBA)
- Heckklappe elektrisch



- Sitze: Vordersitze, 14-fach verstellbar (12-fach elek.), beheizbar - Vor/zurück - Sitzhöhe - Sitzflächenneigung - Neigung Rückenlehne - Lendenwirbelstütze, 4-fach elektrisch verstellbar - Kopfstützenhöhe, manuell verstellbar - Vordersitze beheizbar - Rückbank im Verhältnis 40:20:40 teilbar mit Kopfstütze in der Mitte - Mittelarmlehne hinten
- Paket: Toter-Winkel-Spurassistent - Kollisionswarnsystem bei Rückwärtsfahrten - Toter-Winkel-Spurassistent inkl. Annäherungssensor - Toter-Winkel-Warnsystem bei Türöffnung
- Surround-Kamerasystem 3D inkl. Wade Sensing
- Verglasung: Dunkel getönte Scheiben ab B-Säule
- Santorini Black

Kurze Sachverständige Feststellungen

Vorgelegte Dokumente	Zum Zeitpunkt der Besichtigung lag die Zulassungsbescheinigung Teil 1 (Schein) vor, die Zulassungsbescheinigung Teil 2 (Brief) lag nicht vor.
FIN-Vergleich	Die Fahrzeug-Identifizierungsnummer (FIN) wurde abgelesen und die Übereinstimmung im Verlauf der Besichtigung durch den Unterzeichner mit den vorgelegten Unterlagen festgestellt.
Besichtigung	Eine ordnungsgemäße Sichtprüfung der Lackierung und der Karosserie war wegen unzureichender Lichtverhältnisse/ Nässe oder Verschmutzung nur eingeschränkt möglich. Zum Zeitpunkt der Besichtigung konnte der Zustand einer ausreichenden Beurteilung nicht sichergestellt werden. Sachverständigenseits wird daher zur Verringerung des Prognoserisikos eine weitere Besichtigung empfohlen. Zur Untersuchung des Fahrzeuges standen Hubmittel bzw. eine Grube zur Verfügung.
Probefahrt	Es wurde eine kurze Bewegungs- und Rangierfahrt auf dem Betriebsgelände durchgeführt
Motorlauf	Ein Probelauf des Motors wurde durchgeführt.

Wertmindernde Faktoren

Nr.	Bauteilgruppe	Beschreibung	Kosten (netto)	Minderwert
1	Fahrzeugdach	Dach - Delle(n) - sanft instandsetzen	120,00 €	120,00 €
2	Rad/Reifen	Leichtmetallfelge vorn links - verkratzt / verschürft - Wertminderung	150,00 €	150,00 €
3	Heckklappe/-tür	Heckklappe - Kratzer - Smart Repair	200,00 €	200,00 €
4	Tür vorn rechts	Tür - Kratzer - Smart Repair	200,00 €	200,00 €
5	Verkleidungen/ Abdeckungen	Teppichboden vorn links - gebrochen / gerissen - erneuern	635,00 €	635,00 €
6	Tür vorn links	Tür - verkratzt / verschürft - lackieren	745,00 €	480,00 €
7	Tür hinten links	Tür - Delle / Lackschaden - instandsetzen und lackieren	785,00 €	510,00 €
Summe (netto)			2.835,00 €	2.295,00 €

Wertzusammenfassung

Die Bewertung des vorstehend beschriebenen Fahrzeuges hat unter Berücksichtigung der Sonderausstattung, der wertbeeinflussenden Faktoren und der derzeitigen Marktgängigkeit und Marktlage zu folgendem Ergebnis geführt:

	ohne MwSt.	MwSt.	mit MwSt.
Einkaufswert	24.200,00 €	4.598,00 €	28.798,00 €
Verkaufswert	27.700,00 €	5.263,00 €	32.963,00 €

Stichtag der Wertermittlung: 29.01.2025

Lackschichtdickenmessung

Dach	116 µm	Dachholm links	96 µm
Dachholm rechts	110 µm	Kotflügel links	112 µm
Kotflügel rechts	98 µm	Motorhaube	114 µm
Seitenwand links	114 µm	Seitenwand rechts	103 µm
Tür hinten links	105 µm	Tür hinten rechts	109 µm



Tür vorne links

103 µm | Tür vorne rechts

104 µm

Auftrag/Auftragsumfang

Es wurde der Auftrag erteilt, ein Verkaufsbericht über das beschriebene Fahrzeug zu erstellen. Dieses beinhaltet folgende Umfänge:

- Beschreibung von kernrelevanten Angaben zum Fahrzeug
- Dokumentation von Ausstattungsmerkmalen
(Lieferung durch Drittdienstleister)
- Dokumentation von Schäden, Mängeln, Fehlteilen
- Dokumentation von Vorschäden, unreparierten Vorschäden, Nachlackierungen
- eine kurze Sicht- oder Funktionsprüfung der Ausstattungsdetails sofern möglich.
(Funktionsprüfungen von Fahrerassistenzsysteme gehören nicht zum Leistungsumfang!)
- eine Fotodokumentation des Fahrzeuges

Grundlage zum Auftrag

Grundlage dieses Produktes stellt der Leitfaden für Fahrzeugrücknahmen und Bewertungen gemäß des Schädengrenzmusterkatalog des Auftraggebers dar. Die expliziten Feststellungen im Einzelfall trifft der Sachverständige objektiv im Rahmen der vorgegebenen Standards aufgrund eigener Sachkunde.

Die Fahrzeugbesichtigung erfolgt im demontagefreien Zustand.

Schäden oder Mängel welche erst im Rahmen von Zerlege-/ Diagnosearbeiten oder durch erweiterte Kenntnisse festgestellt werden können, verbleiben im Bereich des Prognoserisikos. Ein erweitertes Risiko besteht durch verschwiegene Mängel welche durch arglistige Täuschung hervorgerufen, und durch den sachverständigen nicht identifizierbar waren.

Schäden oder Mängel, die aus einer normalen Nutzung bzw. Abnutzung des Fahrzeuges entstanden sind, werden gemäß dem zugrunde gelegten Standard akzeptiert.

Ein expliziter Ausweis und eine monetäre Betrachtung der zu erwartenden Merkmale innerhalb des Produktes erfolgten nicht.

Merkmale, welche in ihrer Art und Ausprägung leicht über den üblichen Gebrauch hinausgehen jedoch keine inakzeptable Beschädigung darstellen, werden ggf. unter Gebrauchsspuren dokumentiert und ausgewiesen.

Schäden oder Mängel, welche gemäß dem zugrunde gelegten Standard, nicht mehr einer normalen Nutzung bzw. Abnutzung zugeordnet werden können, werden im Produkt unter Wertmindernde Faktoren aufgelistet.

Je nach Produktspezifikation kann ein monetärer Ausweis erfolgen. Insofern dieses stattfindet können die Kosten zu 100% dargestellt sein oder anteilig gemäß Fahrzeugalter und Laufleistung.

Vorschäden

Am Fahrzeug konnten augenscheinlich weder reparierte noch unreparierte Vorschäden festgestellt werden.

Unterschrift Sachverständiger (Felix Köditz)

Unterschrift Fahrzeugnutzer

Vorliegendes Druckexemplar wurde auf elektronischem Wege erzeugt. Der benannte Sachverständige versichert, dass der Inhalt die von ihm getroffenen Feststellungen korrekt wiedergibt. Es ist ohne Originalunterschrift gültig.



Abbildung 1: Schräg vorne



Abbildung 2: Schräg vorne



Abbildung 3: Schräg hinten



Abbildung 4: Schräg hinten

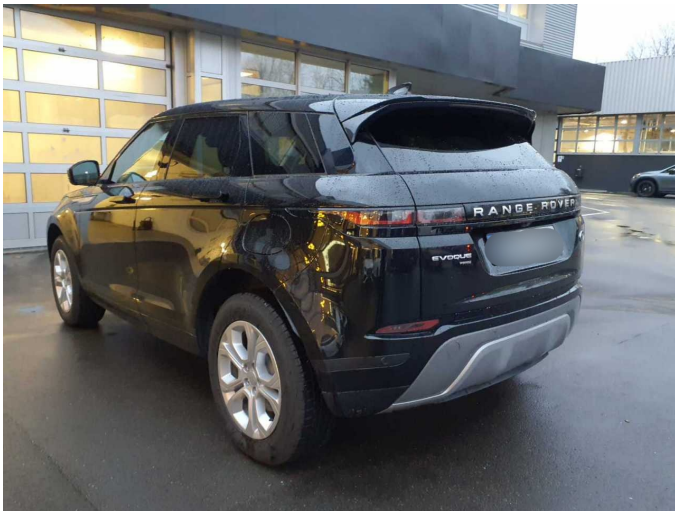

Abbildung 5: Innenraum vorne



Abbildung 6: Innenraum hinten



Abbildung 7: Kombiinstrument

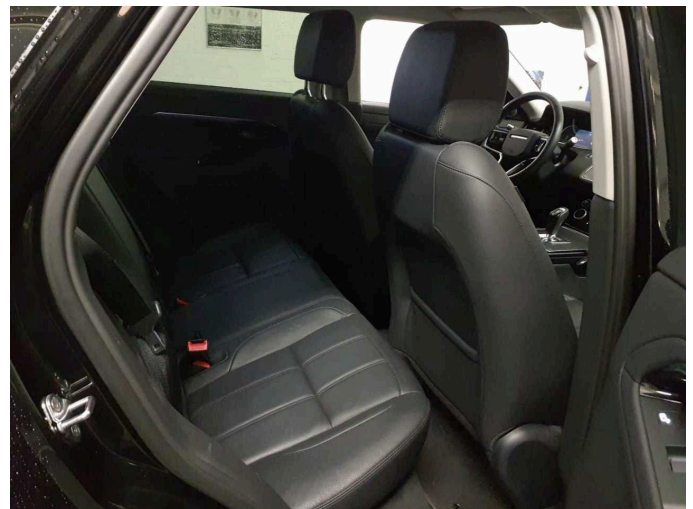

Abbildung 8: Kombiinstrument



Abbildung 9: Instrumententafel



Abbildung 10: Montierte Bereifung



Abbildung 11: Montierte Bereifung



Abbildung 12: Montierte Bereifung



Abbildung 13: Montierte Bereifung

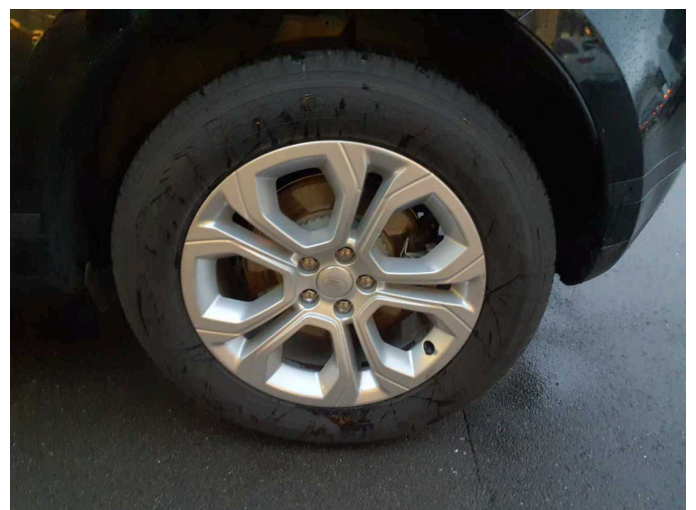

Abbildung 14: Motorraum



Abbildung 15: Schweller



Abbildung 16: Schweller



Abbildung 17: Laderaum

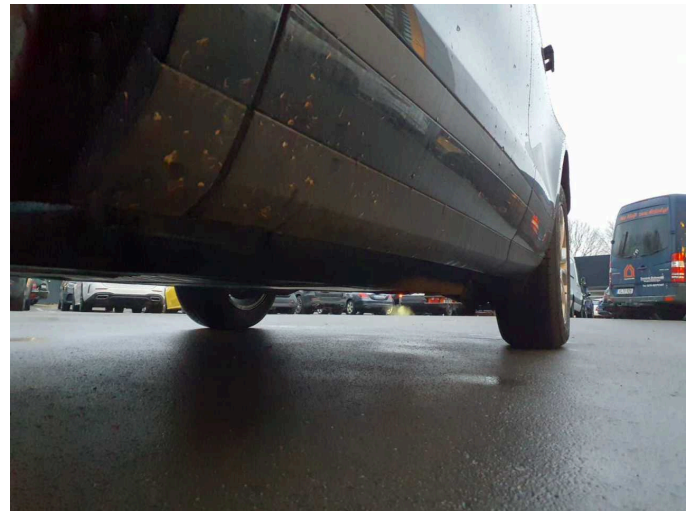

Abbildung 18: Laderaum

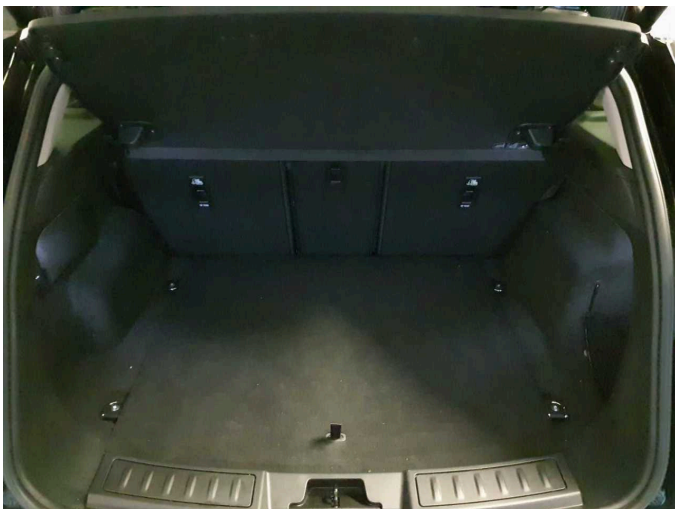

Abbildung 19: Dokumente



Abbildung 20: Dokumente



Abbildung 21: Dokumente



Abbildung 22: Dokumente

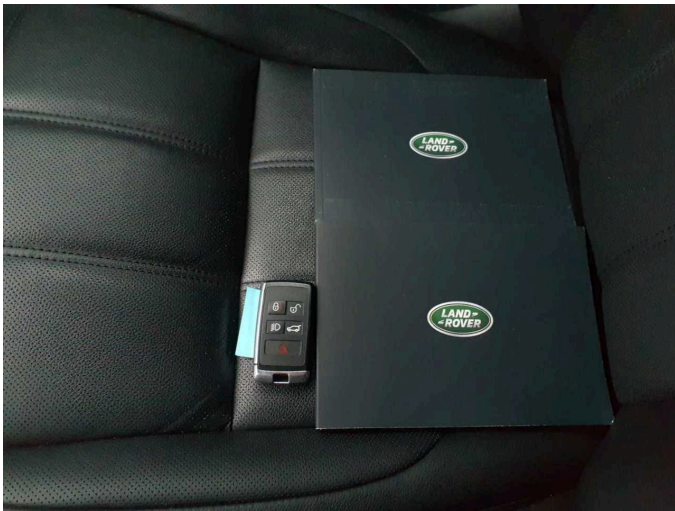

Abbildung 23: Dokumente

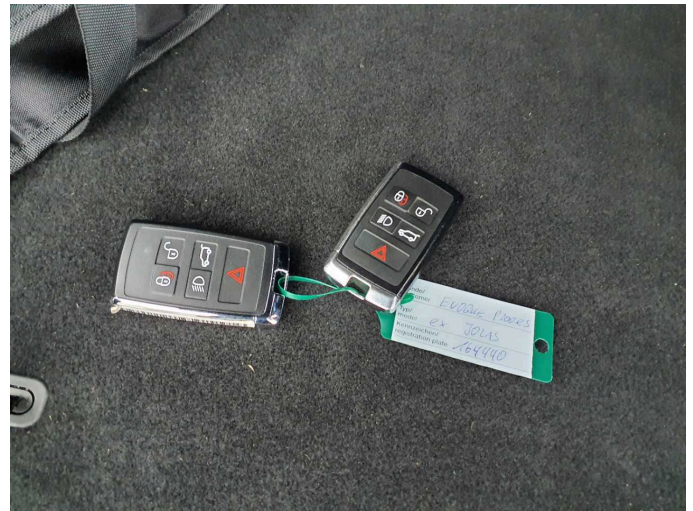

Abbildung 24: Dokumente



Abbildung 25: FIN

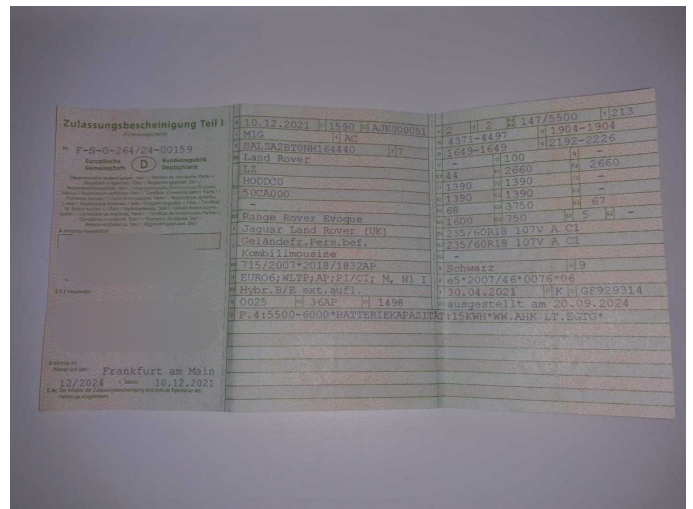

Abbildung 26: Sonstiges



Abbildung 27: Sonstiges



Abbildung 28: Sonstiges



Beschädigung 1: Fahrzeugdach: Dach - Delle(n) - sanft instandsetzen

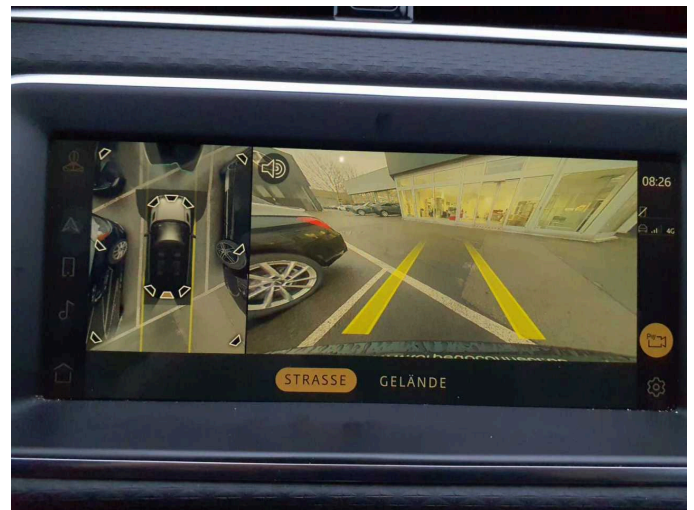

Beschädigung 1: Fahrzeugdach: Dach - Delle(n) - sanft instandsetzen



Beschädigung 2: Rad/Reifen: Leichtmetallfelge vorn links - verkratzt / verschürft - Wertminderung



Beschädigung 2: Rad/Reifen: Leichtmetallfelge vorn links - verkratzt / verschürft - Wertminderung



Beschädigung 3: Heckklappe/-tür: Heckklappe - Kratzer - Smart Repair

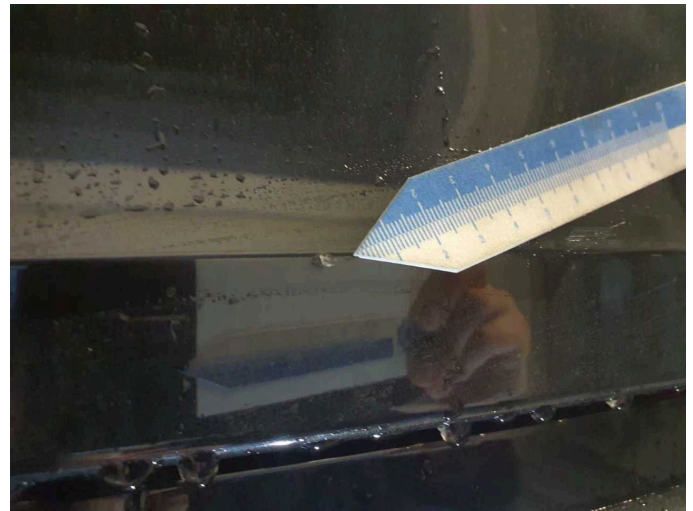

Beschädigung 3: Heckklappe/-tür: Heckklappe - Kratzer - Smart Repair

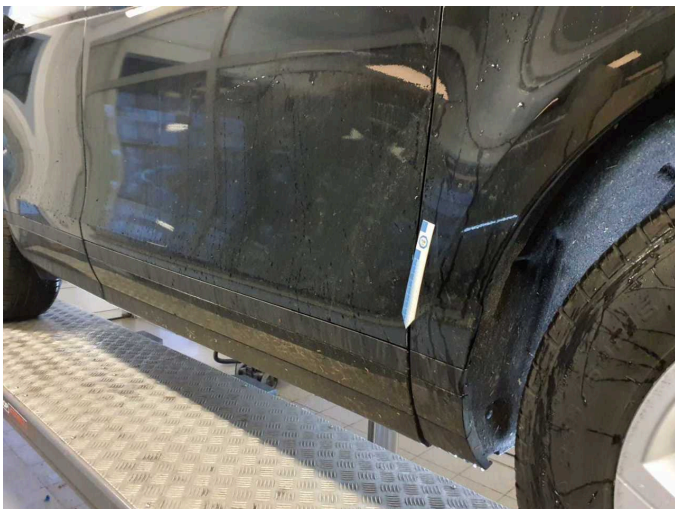

Beschädigung 4: Tür vorn rechts: Tür - Kratzer - Smart Repair



Beschädigung 4: Tür vorn rechts: Tür - Kratzer - Smart Repair



Beschädigung 5: Verkleidungen/Abdeckungen: Teppichboden vorn links - gebrochen / gerissen - erneuern



Beschädigung 5: Verkleidungen/Abdeckungen: Teppichboden vorn links - gebrochen / gerissen - erneuern



Beschädigung 6: Tür vorn links: Tür - verkratzt / verschürft - lackieren



Beschädigung 6: Tür vorn links: Tür - verkratzt / verschürft - lackieren



Beschädigung 7: Tür hinten links: Tür - Delle / Lackschaden - instandsetzen und lackieren

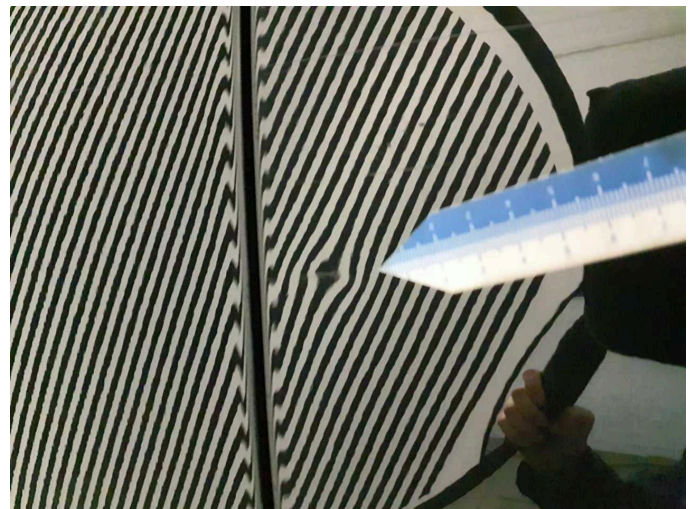

Beschädigung 7: Tür hinten links: Tür - Delle / Lackschaden - instandsetzen und lackieren



Beschädigung 7: Tür hinten links: Tür - Delle / Lackschaden -
instandsetzen und lackieren