

» Übersicht

Auftrags-Nr: 1001832794
Besichtigt am: 19.02.2025 15:30
Berichts-Nr: 7747587
FIN: TMBJW7NP5N7019207



Fahrzeugansicht - diagonal
vorne links



Fahrzeugansicht - diagonal
hinten rechts

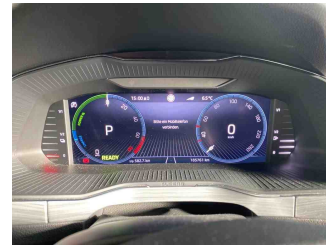

Innenraum - Cockpit mit
Laufleistung

» Fahrzeugdaten

Fahrzeugkategorie:	Personenkraftwagen
Fahrzeugart:	Kombi
Hersteller:	Skoda
Modell:	Superb
HSN / TSN:	8004 / AUJ
Erstzulassungsdatum:	19.01.2022
Laufleistung:	185.761 km
Farbe:	Schwarz-Magic Perleffekt
Farbe Dach:	Schwarz-Magic Perleffekt
Antriebsart:	Frontantrieb
Motorisierung/Kraftstoff:	Hybrid Benzin
Hubraum:	1.400 ccm
Leistung:	115 kW (157 PS)
Fahrzeuglänge:	
Fahrzeughöhe:	
Fahrzeugbreite:	
Zulässiges Gesamtgewicht:	
Radstand:	
Anzahl Achsen:	2
Zylinder:	4
Schadstoffklasse:	Euro 6
Anzahl Türen:	4
Anzahl Sitze:	5
Getriebe:	Automatik 6-Gang
Polsterart:	Stoff
Interieurfarbe:	Schwarz
Anzahl vorhandene Schlüssel:	3

» Dokumente & Wartung

Nächste HU:	01.2027
Zulassungsbescheinigung (ZBT1 Original) vorhanden:	Ja
Zulassungsbescheinigung entgegengenommen:	Ja
Kennzeichen entgegengenommen:	Beide
Wartungsheft:	Digital
Wartungsnachweis:	Vollständig
Datum der letzten Wartung:	
Km-Stand bei letzter Wartung:	

» Fahrzeugausstattung

"DRIVING MODE SELECT" und "DCC-ADAPTIVE FAHRWERKSREGELUNG"	Bordliteratur in Deutsch
"KESSY FULL" ohne "SAFE" System	Bordwerkzeug
"LIGHT ASSISTANT" ("COMING HOME", "LEAVING HOME", "TUNNEL LIGHT", "DAY LIGHT")	BRS für Fahrzeuge mit E-Antrieb (ESC und eBKV)
"SMART LINK" (drahtlos für Apple)	Business Amundsen
"Virtual Cockpit"	Chrom-Paket
12 Volt-Steckdose(n)	Chromrahmen um die Seitfenster
230V Wechselrichter und Steckdose für Europa	Climatronic (3-Zonen) mit Klimabedienteil hinten
2-Speichen-Multifunktionslederlenker mit Heizung und mit Schaltwippen DSG, mit schwarze Umnähung	DAB - Digitaler Radioempfang
2x USB vorne + 2x USB hinten	Dachreling, schwarz
3 Schlüssel	Dachspoiler
4 Zyl.Ottomotor 1,4L Aggr. 04E.C	Dämpfung hinten
4-Zylinder-Ottomotor 1,4L/115 KW TSI, Hybrid Grundmotor ist: TH8	Dämpfung vorn
6-Gang-Automatikgetriebe	Dekorleiste Brushed
8 Lautsprecher (passiv)	Doppelton-Signalhorn
Abdeckungen für Leichtmetallräder	Dreip.Automatikgurte hinten außen mit ECE-Label
Abfalleimer	Dreip.Automatikgurte vo.m.Gurtstraffer und Höheneinstellung
Abgasendrohr hinten (Standard)	Dreipunkt-Automatikgurt für mittleren Fondsitz
Abgaskonzept, EU6 AP	ECO-Funktion
Ablagekasten im Kofferraum mit Deckel in der Seitenverkleidung (Deckel links und rechts) Plus Cargoelement	Einbau Differenzierung für Getriebe"DQ400" -- Fahrzeugteile -
Aktivkohlebehälter	Einstiegsleisten vorne und hinten (PHEV)
Akustische Seitliche Fenster vorne mit SunSet	E-Motor (Hybrid) Systemleistung 160KW Aggr.0EC.B / 0EK.A
Antenne nur für FM Empfang, Diversity	Entriegelung Hintersitz Standard
Aufkleber/Schilder in deutsch	Erweiterte Innengeräuschkämpfung
Außen-Sound, Soundbox ohne Deaktivierung(Ausführung 1)	Fahrerkniefairbag
Außenspiegel links, konvex	Fahrzeuge mit besonderen Produktaufwertungsmaßnahmen
Außenspiegel rechts, konvex	Fahrzeugklassen-Differenzierung -3V0-
Außenspiegel, automatisch abblendbar elektrisch anklapp-/einstellbar separat beheizbar	Federbereich 08 nur Einbausteuerung keine Bedarfsprognose
Außenspiegelgehäuse und diverse Anbauteile in Wagenfarbe	Fertigungsablauf Standard
Ausstattungsstufe - Ambition	Feststellbremse
Aut. Gepäckraumabdeckung - Rollo	Formteilhimmel ungeteilt
Automatische Distanzregelung (mit follow to stop) und Speed-Limiter	Front Assist inkl. City ANB für ACC high
Batterie 380A (68Ah)	Frontantrieb
Batterie/Generator Kapazität Standard	Frontscheibe, Wärmeschutzglas
Bauteilesatz ohne länderspezifische Bauvorschrift	Fußgängerschutzmaßnahmen erweitert und vorausschauend
Beheizbare Scheibenwaschdüsen vorn	Fußhebelwerk "Standard"
Beheizbare Vorder- und Rücksitze	Gewichtsbereich 7 nur Einbausteuerung keine Bedarfsprognose
Berganfahrassistent	Gurtanlagesignalisation (für alle Passagiere)
Betriebserlaubnis Nachtrag	Heckscheibenwischer "AERO"
	Höheneinstellung,manuell,für Vordersitze
	Hybrid-Antriebssystem PHEV

Innenleuchte im Fußraum vorn	Ohne Adapter
Instrumenteneinsatz, Anzeige in KM/H	Ohne Anhängervorrichtung
Kältemittel R1234yf	Ohne Beifahrersitzverstellung vom Fond
Kein Sonderfahrzeug, Standard-Ausführung	Ohne besondere Karosseriemaßnahmen
Keine Aktionsausführung	Ohne CD/DVD für Navigation
Kindersicherung, elektrisch betätigt	Ohne Dacheinsatz (Voll Dach)
Kindersitzverankerung für Kindersitzsystem ISO FIX	Ohne Durchladeeinrichtung
Komfort Plus	Ohne erweitertem Sicherheitssystem
Komfortsitze vorn	Ohne Feuerlöscher
Komforttelefonie mit LTE und Wireless charging	Ohne Garagentoröffner
Kopfstützen hinten (3 Stück)	Ohne Generator
Kopfstützen vorn	Ohne Head-Up Display
Kraftstoffbehälter	Ohne Kamerasysteme/Umfeldsensorik
Kraftstoffsystem Otto-Einspritzer	Ohne Kindersitz
Kühlerschutzgitter mit Chromleiste	Ohne Kindersitzverankerung vorn (ISOFIX)
Ladedose AC Typ 2 Mode 2-3 (EU)	Ohne Ladeboden
Landesverkaufsprogramm Deutschland	Ohne Lehnenentriegelung für Vordersitze
Lane Assist mit adaptiver Spurführung + Emergency Assist	Ohne Lichtassistent
LED Rückleuchte	Ohne Müdigkeitserkennung
Leergewichtsbereich 1	Ohne Scheinwerferreinigungsanlage
Leichtmetallräder "DRAKON" 6,5Jx17" anthrazite glanzgedreht	Ohne Schmutzfänger
Lendenwirbelstütze, manuell einstellbar in Vordersitzlehnen	Ohne Sitzbelüftung/Massagesitze
Leseleuchte vorn	Ohne Spurwechselassistent
Leuchtweitenregulierung	Ohne Systeme für den Fahrzeugzugang
Linkslenker	Ohne Tilgergewicht Lenkrad
Low LED Basis Scheinwerfer inkl. LED Tagfahrlicht	Ohne Überführungsausrüstung
Mit Elektrische Lenksäulenverriegelung (ELV)	Ohne Uhr
Mit Halter	Ohne Vorbereitung Einbau Funkgerät
Mit Multifunktionskamera	Ohne Wärmespeicher/Zusatzheizung
Mit Verkehrszeichenerkennung	Ohne zus. Funktionsfehleranzeige
Mittelarmlehne vorn	Ohne zus. Leuchten (Beleuchtungen innen)
Mittelkonsole	Ohne zus. Triebwerks-Unterschutz
Motorenstart Standard	Ohne zusätzliche Bereifung
Navi Amundsen + Web radio	Optionsinfotainment (MIB3)
Nebelscheinwerfer und Abbiegeleuchte	Pannen-Set
Nebelschlussleuchte	PDC + "MANOEUVRE ASSIST" - Parksensoren vorne & hinten mit aut. Bremse Funktion
Netzprogramm	Plus Ladekabel MODE 3, 16A - EU(AC 3,6 kW)
Netztrennwand	Preisstützung
Nicht Heissland	Radschrauben Standard
Nichtraucherausführung	Radstand
Normal-Lackierung	Rechtsverkehr
Notrufsystem eCall+	Regionscode " ECE " für Radio

Reifen 215/55 R17 94V Super- Rollwiderstandsoptimiert,
 Generation 2 (Polymerbeschichtung)
 Reifen ohne Festlegung der Reifenmarke
 Reifendruckkontrolle
 Remote Access / Remote Access + Online Infotainment
 Remote Access + Infotainment Online 3 Jahre
 Rücksitzbank ungeteilt, Lehne geteilt umlegbar mit
 Mittelarmlehne
 Schalthebelknopf/-Griff in Leder
 Scheibenbremsen hinten
 Scheibenbremsen vorn
 Scheibenwischer-Intervallschaltung mit Licht/Regensensor
 Schriftzugsatz in Grundausführung
 Seitenairbag vorn, mit Kopfairbag
 Serienkraftstoff-Erstbefüllung
 Serviceanzeige 15000 km oder 1 Jahr (fest)
 Servolenkung, geschwindigkeitsabhängig (Servotronic)
 Sicherheitsinnenspiegel abblendbar
 Sitzbezüge in Stoff
 Sonnenblende mit Make-up Spiegel und LED Beleuchtung
 und Airbagschild
 Sonnenrollo für die Seitenscheiben hinten - mechanisch
 Spezielles Typschild für EG für M1-Pkw
 Sprachsteuerung
 Standard-Klimazonen
 Standheizung mit Funkfernbedienung
 Start/Stop-Anlage mit Rekuperation
 Stoßfänger Standard
 Textilfußmatten "LOUNGE STEP"
 Trägerfrequenz 433,92 bis 434,42 MHz
 Transport
 Transportschutzfolie (Mindestschutz) mit zus.
 Transportschutzmaßnahmen
 Typprüfland Deutschland
 Umwelt bonus
 Variant/Avant
 Variante Hybrid
 Verbau der Startbatterie hinten, ohne zweite Batterie
 Virtuelles Pedal-Öffnung/Schliessung der 5. Türen (nur in der
 Kombination mit Spin-delantrieb und Kessy)
 Wartungsintervallverlängerung
 Wegfahrsperrung elektronisch
 Zus. Rückstrahler (Türbereich)

» Bereifung

MONTIERTE BEREIFUNG

Derzeit sind ein oder mehrere Reifen am Fahrzeug montiert, die nicht zum Lieferumfang gehören.

Hersteller	Ort	Position	Typ	Felge	Dimension	Profiltiefe
Fulda	Vorne	Links	Winter	Aluminium	215/55 R 17 98 V	7,0 mm
Fulda	Vorne	Rechts	Winter	Aluminium	215/55 R 17 98 V	7,0 mm
Continental	Hinten	Links	Winter	Aluminium	215/55 R 17 98 V	5,0 mm
Continental	Hinten	Rechts	Winter	Aluminium	215/55 R 17 98 V	5,0 mm

Reifen zulässig: Ja

Reifen verkehrssicher: Ja

ZUSÄTZLICHE BEREIFUNG

Hersteller	Ort	Position	Typ	Felge	Dimension	Profiltiefe
Michelin			Sommer	Aluminium	215/55 R 17 94 V	5,0 mm
Michelin			Sommer	Aluminium	215/55 R 17 94 V	5,0 mm
Michelin			Sommer	Aluminium	215/55 R 17 94 V	4,0 mm
Michelin			Sommer	Aluminium	215/55 R 17 94 V	4,0 mm

Reifen zulässig: Ja

Reifen verkehrssicher: Ja

ERSATZ-/NOTRAD & ZUBEHÖR

Tirefit vorhanden: Ja

Tirefit Ablaufdatum: 09.2025

Kompressor vorhanden: Ja

» Wertmindernde Faktoren

Nr	Bauteil	Schadensbeschreibung	Reparaturempfehlung
1	Stoßfänger vorne rechts	Kratzer	Smart Repair
2	Motorhaube	Delle(n)	Kaltdrücken
3	Tür vorne links	Delle(n)	Kaltdrücken
4	Seitenwand hinten links	Delle(n)	Kaltdrücken

» Gebrauchsspuren

Das Fahrzeug weist dem Alter, der Laufleistung und dem Einsatzzweck entsprechende Gebrauchsspuren auf.

» Merkantile Wertminderung

Vorschäden bekannt:	Nein
Vorschäden feststellbar:	Nein
Nachlackierungen vorhanden:	Nein
Lackschichtdickenmessung durchgeführt:	Ja - ohne Auffälligkeiten/Abweichungen

ERGEBNISSE DER LACKSCHICHTDICKENMESSUNG

Die Messwerte lagen im üblichen Bereich.

Pro Bauteil wurden mindestens 3 Messungen durchgeführt.

» Hinweise zum Zustandsbericht**Angaben zum Auftrag und zum Bewertungsumfang:**

Es wurde der Auftrag erteilt, einen Zustandsbericht über das beschriebene Fahrzeug zu erstellen.

Die Fahrzeugzustandsbewertung erfolgte auftragsgemäß auf Basis der vom Auftraggeber vorgegebenen Standards für Fahrzeugbewertungen. Die Feststellungen im Einzelfall trifft der Sachverständige aufgrund eigener Sachkunde und nach eigenem sachverständigen Ermessen.

Fahrzeug-Identifizierung:

TMBJW7NP5N7019207

FIN abgelesen und stimmt mit Unterlagen überein

Allgemeinzustand:

Mittelmäßiger Allgemeinzustand

Besichtigungsbedingungen:

Nässe, Schnee/Eis, Eingeschränkt

Hebebühne/Hubmittel benutzt:

Nein

Motorenlauf durchgeführt:

Ja

Fahrprobe durchgeführt:

Nein

» **Sonstige Bemerkungen**

Vorliegendes Exemplar wurde auf elektronischem Wege erzeugt. Es ist ohne Originalunterschrift gültig.

» Ansichtsfotos



Fahrzeugansicht - diagonal vorne links



Fahrzeugansicht - diagonal vorne rechts

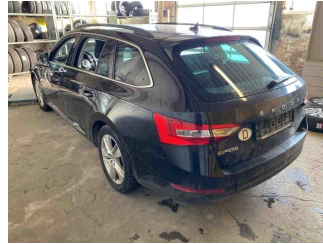

Fahrzeugansicht - diagonal hinten links



Fahrzeugansicht - diagonal hinten rechts

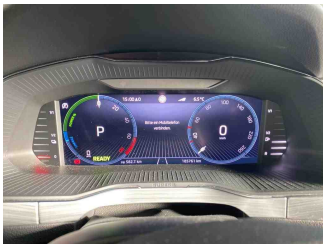

Innenraum - Cockpit mit Laufleistung

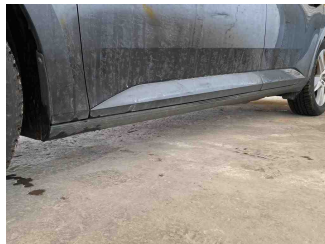

Seitenansicht - Schweller links



Seitenansicht - Schweller rechts



Fahrzeug - Typenschild/Fahrgestellnummer

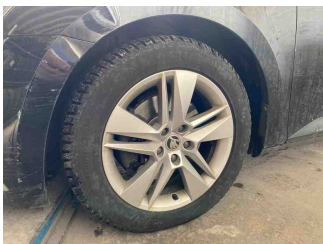

Räder - Rad montiert vorne links

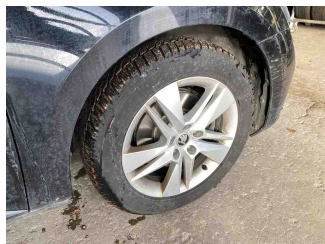

Räder - Rad montiert vorne rechts

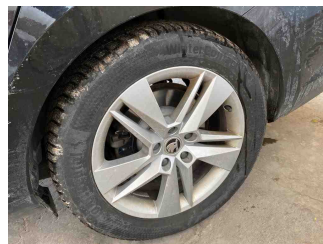

Räder - Rad montiert hinten links

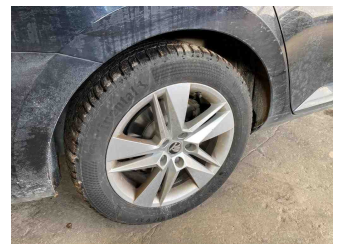

Räder - Rad montiert hinten rechts



Räder - Rad beiliegend #1

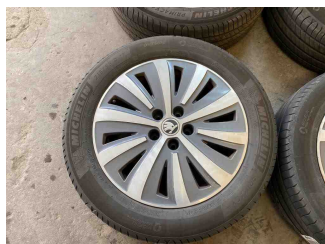

Räder - Rad beiliegend #2

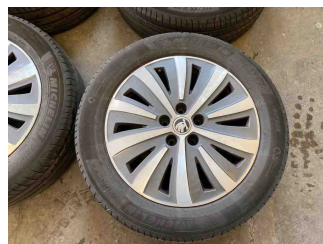

Räder - Rad beiliegend #3



Räder - Rad beiliegend #4



Innenraum - Mittelkonsole

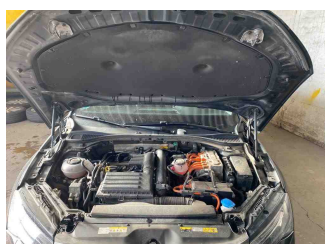

Fahrzeug - Motorraum offen

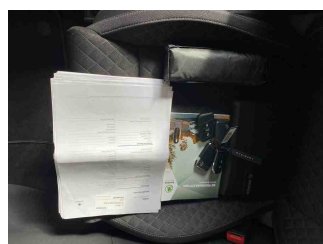

Equipment - Boardmappe/ Securitybag



Innenraum - Kofferraum



Fahrzeug - abgegebene ZB1



Räder - eingelegt im Fahrzeug



Equipment - Ladeequipment

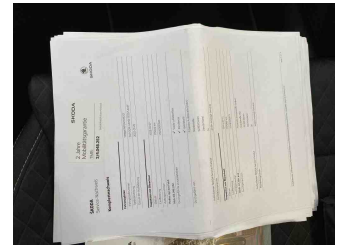

Fahrzeug - Serviceunterlagen /
Wartungsnachweis



Innenraum - vorne



Innenraum - hinten

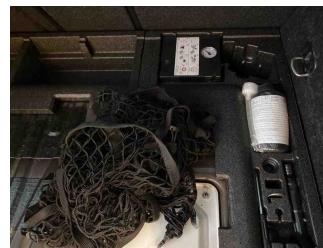

Räder - Haltbarkeitsdatum
Tirefit



Innenraum -
Navigationsgerät/Radio

» Beschädigungsfotos

WERTMINDERNDE FAKTOREN

1 - Stoßfänger vorne rechts - Kratzer - Smart Repair

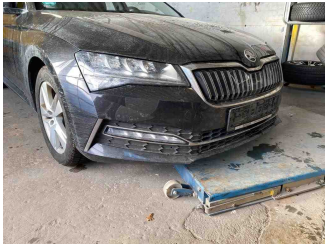

2 - Motorhaube - Delle(n) - Kaltdrücken

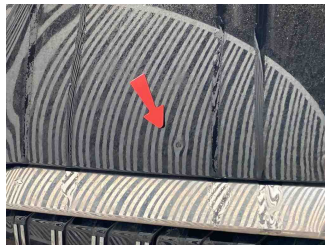
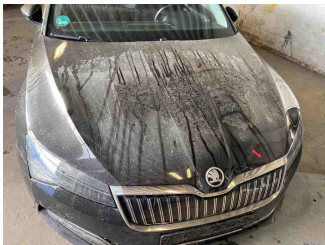

3 - Tür vorne links - Delle(n) - Kaltdrücken



4 - Seitenwand hinten links - Delle(n) - Kaltdrücken

