

» Übersicht

Auftrags-Nr: 1001870806
Besichtigt am: 10.03.2025 14:24
Berichts-Nr: 7992494
FIN: WAUZZZF47NA016951



Fahrzeugansicht - diagonal
vorne links



Fahrzeugansicht - diagonal
hinten rechts



Innenraum - Cockpit mit
Laufleistung



Zustandsbericht

- Protokoll der Fahrzeugbewertung -

Berichts-Nr: 7992494
vom: 11.03.2025

» Fahrzeugdaten

Fahrzeugkategorie:	Personenkraftwagen
Fahrzeugart:	Kombi
Hersteller:	Audi
Modell:	A4
HSN / TSN:	0588 / BPK
Erstzulassungsdatum:	01.03.2022
Laufleistung:	74.830 km
Farbe:	Manhattangrau Metallic
Farbe Dach:	Manhattangrau Metallic
Antriebsart:	Frontantrieb
Motorisierung/Kraftstoff:	Diesel
Hubraum:	2.000 ccm
Leistung:	120 kW (164 PS)
Fahrzeuglänge:	4.762 mm
Fahrzeughöhe:	1.435 mm
Fahrzeugbreite:	1.847 mm
Zulässiges Gesamtgewicht:	2.160 kg
Radstand:	2.820 mm
Anzahl Achsen:	2
Zylinder:	4
Schadstoffklasse:	Euro 6
Anzahl Türen:	4
Anzahl Sitze:	5
Getriebe:	Automatik 7-Gang
Polsterart:	Stoff
Interieurfarbe:	schwarz-schwarz/schwarz-schwarz/schwarz/titangrau
Anzahl vorhandene Schlüssel:	2

» Dokumente & Wartung

Nächste HU:	
Zulassungsbescheinigung (ZBT1 Original) vorhanden:	Nein
Zulassungsbescheinigung entgegengenommen:	Nein
Kennzeichen entgegengenommen:	Keine
Wartungsheft:	Digital
Wartungsnachweis:	Nicht prüfbar
Datum der letzten Wartung:	
Km-Stand bei letzter Wartung:	
Restlauf bis Service:	2.700 KM

» Fahrzeugausstattung

3-Zonen-Komfortklimaautomatik	Doppelton-Signalhorn
4 Zyl.Dieselmotor 2,0L Aggr. 05L.A	Einbauteile f.4 Zyl.Motore
4-Wege-Lendenwirbelstütze für die Vordersitze	Einfüllstutzen-Modul 1 ohne Einsatz
4-Zyl.Turbodieselmotor 2,0 L/120 KW(4V) TDI Common-Rail GM ist: TG3/TH3/TL4/TM4/TD1/T6F/T6M/T48	Einparkhilfe plus
A4	Einstiegsleisten mit Aluminiumeinlegern vorn
Abgaskonzept, EU6 AP	Elektrische Luftzusatzheizung
Abwicklung Serie	Elektromechanische Servolenkung
AdBlue-Tank mit erhöhtem Füllvolumen	Entfall Modellbezeichnung und Leistungs-/Technologie-Schriftzug
Airbag für Fahrer und Beifahrer mit Beifahrer-Airbag-Deaktivierung	Fahrerinformationssystem mit Farbdisplay
Akzentflächen schwarz matt	Fahrzeuge mit besonderen Produktaufwertungsmaßnahmen
Ambiente-Lichtpaket plus	Fahrzeugklassen-Differenzierung-8W0/8WA-
Audi AG	Fensterschachteilen in schwarz (Gummi)
Audi connect Navigation & Infotainment	Fertigungsablauf Standard
Audi connect Notruf & Service mit Audi connect Remote & Control	Folienbeklebung
Audi phone box	Frontantrieb
Audi pre sense basic	Frontscheibe in Wärmeschutz- und Akustikverglasung
Audi pre sense city	Funkschlüssel, ohne Safelock
Aufkleber/Schilder, englisch-deutsch	Fußgängerschutzmaßnahmen erweitert
Außenspiegel elektrisch einstell-, beheiz- und anklappbar, beidseitig automatisch abblendend	Fußhebelwerk "Standard"
Außenspiegel links, asphärisch	Fußmatten vorn und hinten
Außenspiegel rechts, asphärisch	Gepäckraumauskleidung (Ausf.2)
Außenspiegelgehäuse in Wagenfarbe	Gepäckraumklappe elektrisch öffnend und schließend
Bang & Olufsen Premium Soundsystem mit 3D Klang	Geschwindigkeitsregelanlage mit Geschwindigkeitsbegrenzer
Basis	Gewichtsbereich 9 nur Einbausteuerung keine Bedarfsprognose
Batterie 380A (68Ah)	Gewichtsklasse Vorderachse Gewichtsbereich 8
Batterie/Generator Kapazität Standard	Gurtanlegekontrolle
Bauteilesatz ohne länderspezifische Bauvorschrift	Halteassistent
Begrenzung der Höchstgeschwindigkeit auf 210 km/h	Heckblende (ECE)
Begrenzung Höchstgeschwindigkeit auf 210 km/h	Innenspiegel automatisch abblendend, rahmenlos
Betriebserlaubnis Nachtrag	Instrumenteneinsatz, Anzeige in KM/H
Bordliteratur in Deutsch	Kältemittel R1234yf
Bordwerkzeug	Kein Selbstabholer
Businesspaket	Kein Sonderfahrzeug, Standard-Ausführung
Dach in Wagenfarbe	Keine Aktionsausführung
Dachhimmel in Stoff schwarz	Kennzeichenträger vorn
Dachreling Schwarz	Kindersicherung
Datenmodul Europa	Kindersitzbefestigung ISOFIX und Top Tether für die äußeren Fondsitze
Dekoreinlagen Diamantlack silbergrau	Kofferraumbodenmatte
Dieselmotor	Komfortmittelarmlehne vorn
Digitaler Radioempfang	Kopfstützen vorn



Zustandsbericht

 Berichts-Nr: 7992494
 vom: 11.03.2025

- Protokoll der Fahrzeugbewertung -

Kraftstoffbehälter mit erhöhtem Füllvolumen	Ohne Sitzbelüftung/Massagesitze
Kraftstoffsystem Diesel	Ohne Spurhalteassistent
Ladeboden	Ohne Spurwechselassistent
Ländergruppe A	Ohne Systeme für den Fahrzeugzugang
Landesverkaufsprogramm Deutschland	Ohne Verkehrszeichenerkennung
Lederlenkrad 3-Speichen mit Multifunktion plus	Ohne Vorbereitung für VTS (Vehicle-Tracing System)
LED-Heckleuchten mit dynamischer Lichtinszenierung und dynamischem Blinklicht	Ohne Windschott
Linkslenker	Ohne Zündanlaß-Schloß-Sperrsystem, ohne Lenkungssperre
LTE-Unterstützung für Audi phone box	Ohne zus. Karosserieabdeckungen seitlich(Steinschlagschutz)
Matrix LED-Scheinwerfer mit dynamischer Lichtinszenierung und dynamischem Blinklicht	Ohne zus. Triebwerks-Unterschutz
Matrix LED-Scheinwerfer mit dynamischer Lichtinszenierung und dynamischem Blinklicht	Ohne zus. Warnleuchten
Matrix LED-Scheinwerfer, LED-Heckleuchten und Scheinwerfer-Reinigungsanlage	Ohne Zusatz-/Standheizung
Mild-Hybrid	Ohne zusätzliche Bereifung
Mit connect Paket 2	PKW-Ausführung
Mit Multifunktionskamera	Privacy Verglasung (Scheiben abgedunkelt)
Mit spez.Schilder/Aufkleber/ Sicherheitszertifikate für Deutschland	Räder der Serie
MMI Navigation plus mit MMI touch	Räder, 5-Arm, 7,0Jx16, Reifen 205/60 R16
Motorabdeckung	Radschrauben Standard
Nicht Heissland	Rechtsverkehr
Nichtraucherausführung	Regionscode " ECE " für Radio
Ohne Ablagepaket	Reifen ohne Festlegung der Reifenmarke
Ohne Anhängervorrichtung	Reifen rollwiderstandsoptimiert 205/60 R 16
Ohne Audi drive select	Reifendruck-Kontrollanzeige
Ohne Belederung	Reifenreparaturset
Ohne besondere Farbausstattung	Riemenstartergenerator RSG 12V 130-200 A
Ohne besondere Karosseriemaßnahmen	Rücksitzlehne, geteilt umklappbar
Ohne Car2X	S tronic
Ohne Dacheinsatz (Volldach)	Scheiben seitlich und hinten in Wärmeschutzverglasung
Ohne Dekorfolien/Embleme	Scheibenbremsen hinten, 16 Zoll (ECE)
Ohne Feuerlöscher	Scheibenbremsen vorn, 16 Zoll (ECE)
Ohne Frontspoiler	Scheinwerfer-Reinigungsanlage
Ohne Garagentoröffner	Seitenairbags vorn und Kopfairbagsystem
Ohne Head-up-Display	Serienfahrwerk
Ohne Heckspoiler	Serienkraftstoff-Erstbefüllung
Ohne Hinterachsgetriebe	Serienqualität
Ohne integriertes Mautsystem	Serviceanzeige 30000 km oder 2 Jahre (variabel)
Ohne Kamerasysteme/Umfeldsensorik	Sicherheitsgurte in Schwarz
Ohne Kindersitzverankerung vorn (ISOFIX)	Sitzheizung vorn
Ohne Lehnenentriegelung für Vordersitze	Sonnenblende auf Fahrer- und Beifahrerseite
Ohne Multimedia" im Fahrzeug	Sonnenschutzrollo manuell für die Türscheiben hinten
Ohne Nackengebläse	spezielles Typschild EU
	Sportsitze vorn
	Standard



Zustandsbericht

- Protokoll der Fahrzeugbewertung -

Berichts-Nr: 7992494
vom: 11.03.2025

Standardabgasanlage
Standardelektrik
Standard-Klimazonen
Start-Stop-System
Steuerung (werksintern)
Steuerungsnummer 8
Stoff System
Stoßfänger verstärkt
Tagfahrlicht
Tiptronic
Trägerfrequenz 433,92 bis 434,42 MHz
Transportschutz (Ausf.1)
Türgriffe in Wagenfarbe
Typrüfland Deutschland
Variant/Avant
Variante Grundausstattung
Verbandmaterial mit Warndreieck und Warnwesten
Vorbereitung für Functions on Demand
Vordersitze manuell einstellbar
Wegfahrsperre elektronisch



Zustandsbericht

- Protokoll der Fahrzeugbewertung -

Berichts-Nr: 7992494
vom: 11.03.2025

» Bereifung

MONTIERTE BEREIFUNG

Hersteller	Ort	Position	Typ	Felge	Dimension	Profiltiefe
Falken	Vorne	Links	Winter	Aluminium	205/60 R 16 96 H	8,0 mm
Falken	Vorne	Rechts	Winter	Aluminium	205/60 R 16 96 H	8,0 mm
Falken	Hinten	Links	Winter	Aluminium	205/60 R 16 96 H	8,0 mm
Falken	Hinten	Rechts	Winter	Aluminium	205/60 R 16 96 H	8,0 mm

Reifen zulässig: Ja

Reifen verkehrssicher: Ja

ZUSÄTZLICHE BEREIFUNG

Derzeit befinden sich ein oder mehrere Reifen im Fahrzeug, die nicht zum Lieferumfang gehören.

ERSATZ-/NOTRAD & ZUBEHÖR

Bordwerkzeug vorhanden: Ja

Tirefit vorhanden: Ja

Tirefit Ablaufdatum: 10.2025

Kompressor vorhanden: Ja



Zustandsbericht

- Protokoll der Fahrzeugbewertung -

Berichts-Nr: 7992494
vom: 11.03.2025

» Wertmindernde Faktoren

Nr	Bauteil	Schadensbeschreibung	Reparaturempfehlung
1	Karosserie	Unfallschaden	Pauschalbetrag
2	Windschutzscheibe	Steinschlag	Ersetzen
3	Tür hinten rechts	Kratzer	Lackieren
4	Stoßfänger hinten	Kratzer	Lackieren
5	Vorbereitungszeit Karosserie	Lack Vorbereitung	Ausführen
6	Innenraum	Verschmutzt	Reinigen
7	Heckklappe	Beklebt / beschriftet	Beschriftung entfernen

» Gebrauchsspuren

Nr	Bauteil	Schadensbeschreibung	Reparaturempfehlung
1	Motorhaube	Steinschlag	Akzeptabel (Gebrauchsspur)
2	Außenschweller rechts	Kratzer	Akzeptabel (Gebrauchsspur)
3	Außenspiegel Gehäuse rechts	Kratzer	Akzeptabel (Gebrauchsspur)
4	Karosserie	Kratzer	Akzeptabel (Gebrauchsspur)

» Fehlteile

Nr	Bauteil	Schadensbeschreibung	Reparaturempfehlung
1	Betriebsanleitung	Fehlt	Ersetzen



Zustandsbericht

- Protokoll der Fahrzeugbewertung -

Berichts-Nr: 7992494
vom: 11.03.2025

» Merkantile Wertminderung

Vorschäden bekannt:	Nein
Vorschäden feststellbar:	Ja
Nachlackierungen vorhanden:	Ja
Nachlackierungen professionell ausgeführt:	Ja
Lackschichtdickenmessung durchgeführt:	Ja - mit Auffälligkeiten/Abweichungen

ERGEBNISSE DER LACKSCHICHTDICKENMESSUNG

Bauteil	Lack (µm)
Lackschichtdicke Kotflügel vorne links (µm)	215,0
Lackschichtdicke Tür hinten links (µm)	256,0
Lackschichtdicke Seitenwand hinten links (µm)	254,0
Lackschichtdicke Seitenwand hinten rechts (µm)	247,0
Lackschichtdicke Tür vorne rechts (µm)	163,0
Lackschichtdicke Tür hinten rechts (µm)	246,0
Lackschichtdicke Kotflügel vorne rechts (µm)	159,0
Lackschichtdicke Motorhaube (µm)	190,0
Lackschichtdicke Dach (µm)	194,0

Pro Bauteil wurden mindestens 3 Messungen durchgeführt.



Zustandsbericht

Berichts-Nr: 7992494
vom: 11.03.2025

- Protokoll der Fahrzeugbewertung -

» Hinweise zum Zustandsbericht

Angaben zum Auftrag und zum Bewertungsumfang:

Es wurde der Auftrag erteilt, einen Zustandsbericht über das beschriebene Fahrzeug zu erstellen.

Die Fahrzeugzustandsbewertung erfolgte auftragsgemäß auf Basis der vom Auftraggeber vorgegebenen Standards für Fahrzeugbewertungen. Die Feststellungen im Einzelfall trifft der Sachverständige aufgrund eigener Sachkunde und nach eigenem sachverständigen Ermessen.

Fahrzeug-Identifizierung:

WAUZZZF47NA016951

FIN abgelesen, kein Abgleich mit Unterlagen möglich

Allgemeinzustand:

Mittelmäßiger Allgemeinzustand

Besichtigungsbedingungen:

Unzureichende Lichverhältnisse, Eingeschränkt

Hebebühne/Hubmittel benutzt:

Nein

Motorenlauf durchgeführt:

Ja

Fahrprobe durchgeführt:

Nein



Zustandsbericht

- Protokoll der Fahrzeugbewertung -

Berichts-Nr: 7992494
vom: 11.03.2025

» Sonstige Bemerkungen

Zusätzlich wurde zur Ermittlung der Reparaturkosten eine bzw. mehrere Reparaturkalkulation/en durchgeführt. Diese sind als Anlage dem Gutachten beigelegt.

Vorliegendes Exemplar wurde auf elektronischem Wege erzeugt. Es ist ohne Originalunterschrift gültig.

Zusätzliche Hinweise zum Zustandsbericht:

- | | |
|--------------------|--|
| (10.03.2025 14:12) | Aufgrund von Verschmutzungen und Anhaftungen am Fahrzeug kein genaues Schadenbild
Schadenausweitung möglich |
| (10.03.2025 14:12) | Unfallschaden vorne rechts Kalkulation erforderlich |

» Ansichtsfotos



Fahrzeugansicht - diagonal vorne links



Fahrzeugansicht - diagonal vorne rechts



Fahrzeugansicht - diagonal hinten links



Fahrzeugansicht - diagonal hinten rechts



Innenraum - Cockpit mit Laufleistung

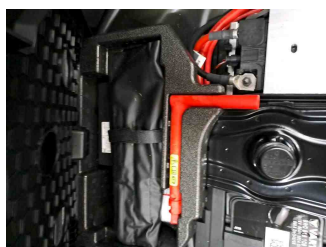

Equipment - Bordwerkzeug

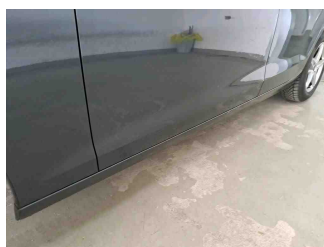

Seitenansicht - Schweller links

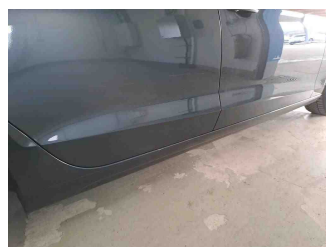

Seitenansicht - Schweller rechts



Fahrzeug - Typenschild/Fahrgestellnummer



Räder - Rad montiert vorne links



Räder - Rad montiert vorne rechts



Räder - Rad montiert hinten links



Räder - Rad montiert hinten rechts



Innenraum - Mittelkonsole

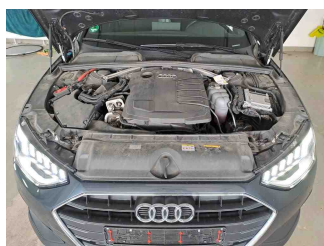

Fahrzeug - Motorraum offen

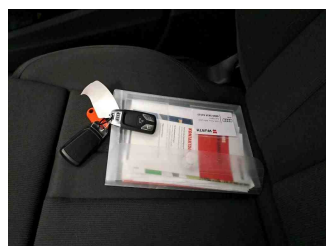

Equipment - Boardmappe/ Securitybag



Innenraum - Kofferraum



Lackstärke Dach



Lackstärke Tür hinten links



Lackstärke Tür hinten rechts



Lackstärke Tür vorne rechts



Lackstärke Motorhaube



Lackstärke Seitenwand hinten links



Lackstärke Seitenwand hinten rechts



Lackstärke Kotflügel vorne links



Lackstärke Kotflügel vorne rechts

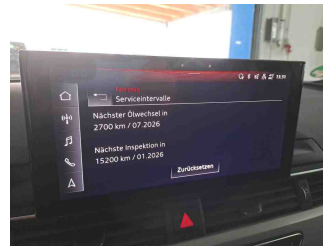

Fahrzeug - Serviceunterlagen / Wartungsnachweis



Innenraum - vorne

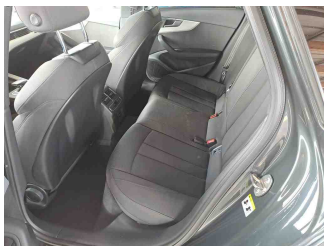

Innenraum - hinten

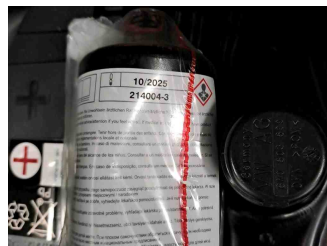

Räder - Haltbarkeitsdatum
Tirefit



Innenraum - Navigationsgerät/Radio

» Beschädigungsfotos

WERTMINDERNDE FAKTOREN

1 - Karosserie - Unfallschaden - Pauschalbetrag

Kommentar

Schadenausweitung und Reparaturkostenausweitung möglich Kalkulation durchgeführt.

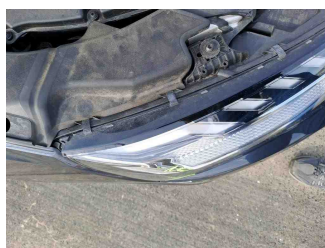
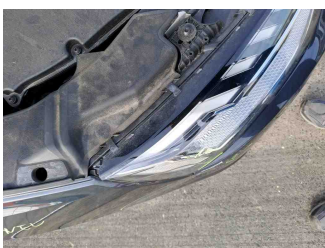
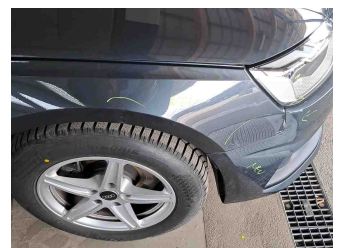
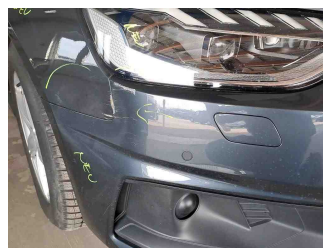
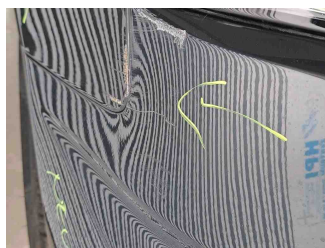
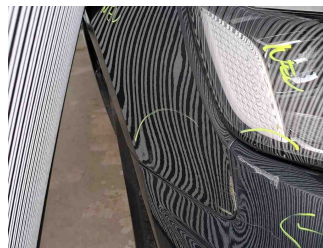
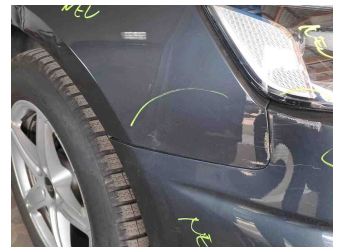
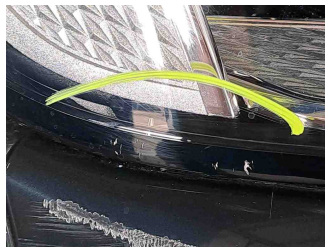
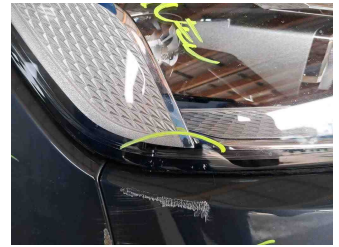
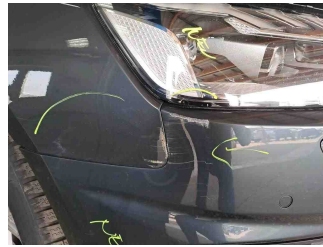

2 - Windschutzscheibe - Steinschlag - Ersetzen

Kommentar

Steinschläge mit hoher Dichte Beeinträchtigung Sichtfeld

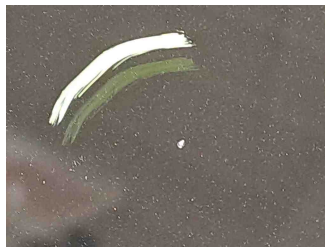
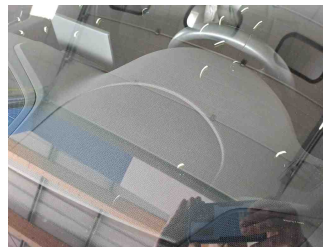
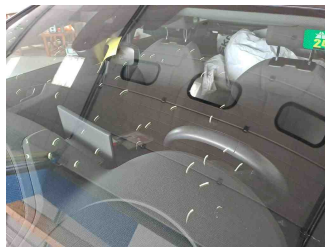

3 - Tür hinten rechts - Kratzer - Lackieren

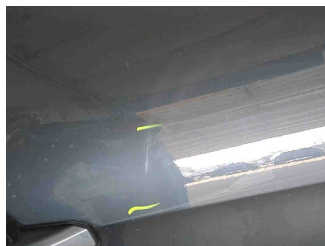
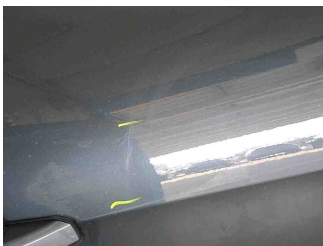
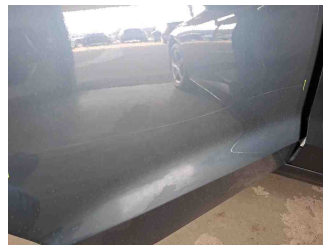
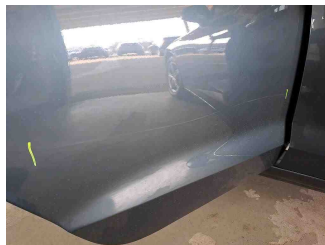
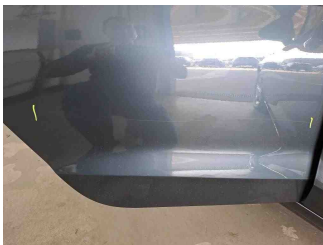

4 - Stoßfänger hinten - Kratzer - Lackieren

Kommentar

Schadenausweitung und Reparaturkostenausweitung möglich



5 - Vorbereitungszeit Karosserie - Lack Vorbereitung - Ausführen

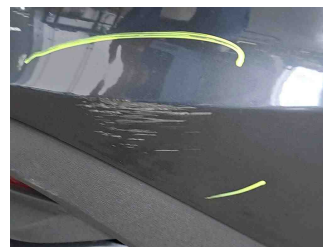
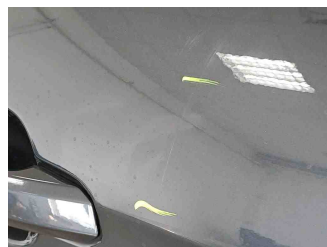

6 - Innenraum - Verschmutzt - Reinigen

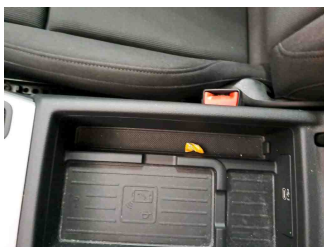
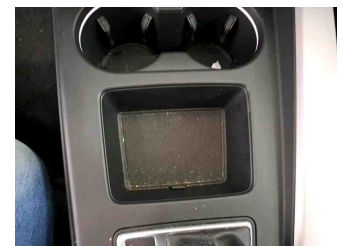
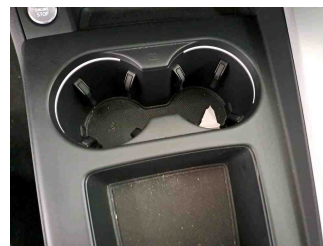
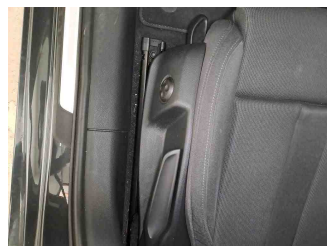
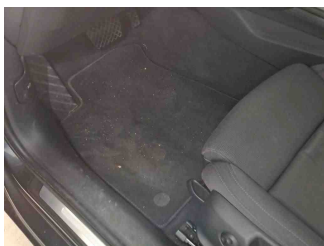

7 - Heckklappe - Beklebt / beschriftet - Beschriftung entfernen



GEBRAUCHSSPUREN

1 - Motorhaube - Steinschlag - Akzeptabel (Gebrauchsspur)

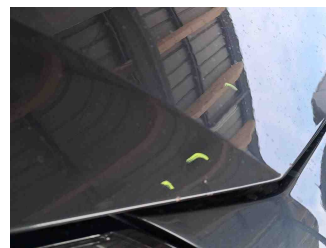
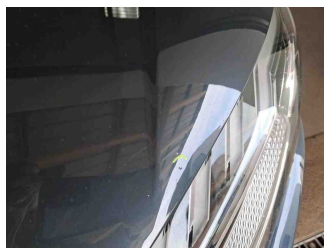
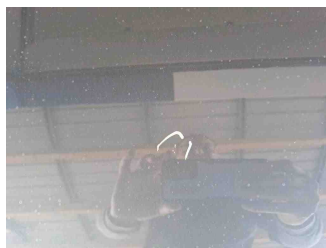
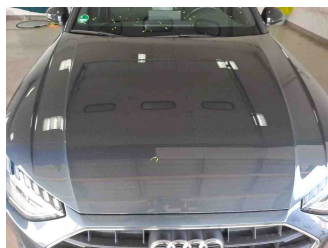

2 - Außenschweller rechts - Kratzer - Akzeptabel (Gebrauchsspur)



3 - Außenspiegel Gehäuse rechts - Kratzer - Akzeptabel (Gebrauchsspur)

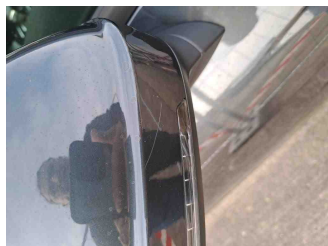

4 - Karosserie - Kratzer - Akzeptabel (Gebrauchsspur)

Kommentar

Oberflächige Kratzer und Anhaftungen polieren ohne Berechnung nach polieren
Schadenausweitung möglich



FEHLTEILE

1 - Betriebsanleitung - Fehlt - Ersetzen

Kommentar

Original Betriebsanleitung nicht auffindbar

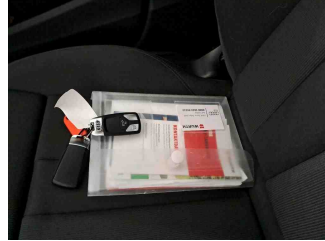
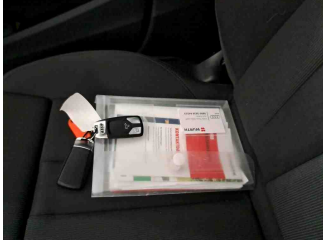

» Reparaturkosten-Kalkulation

WERTMINDERNDE FAKTOREN

1 - Karosserie - Unfallschaden - Pauschalbetrag



<https://www4.macadam.eu/picture/6abeba1e-cee4-46aa-8e38-f7be8a8946fb.pdf?boundingBoxes=true>