

## » Übersicht

**Auftrags-Nr:** 1001853670  
**Besichtigt am:** 05.02.2025 14:20  
**Berichts-Nr:** 7859581  
**FIN:** WVVZZZ3CZME027844

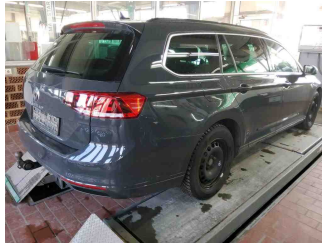

Fahrzeugansicht - diagonal  
vorne links



Fahrzeugansicht - diagonal  
hinten rechts



Innenraum - Cockpit mit  
Laufleistung

## » Fahrzeugdaten

<b>Fahrzeugkategorie:</b>	Personenkraftwagen
<b>Fahrzeugart:</b>	Kombi
<b>Hersteller:</b>	Volkswagen
<b>Modell:</b>	Passat
<b>HSN / TSN:</b>	0603 / BQS
<b>Erstzulassungsdatum:</b>	18.01.2021
<b>Laufleistung:</b>	166.470 km
<b>Farbe:</b>	Uranograu
<b>Farbe Dach:</b>	Uranograu
<b>Antriebsart:</b>	Frontantrieb
<b>Motorisierung/Kraftstoff:</b>	Diesel
<b>Hubraum:</b>	2.000 ccm
<b>Leistung:</b>	110 kW (150 PS)
<b>Fahrzeuglänge:</b>	
<b>Fahrzeughöhe:</b>	
<b>Fahrzeugbreite:</b>	
<b>Zulässiges Gesamtgewicht:</b>	
<b>Radstand:</b>	
<b>Anzahl Achsen:</b>	2
<b>Zylinder:</b>	4
<b>Schadstoffklasse:</b>	Euro 6
<b>Anzahl Türen:</b>	4
<b>Anzahl Sitze:</b>	5
<b>Getriebe:</b>	Automatik 7-Gang
<b>Polsterart:</b>	Leder
<b>Interieurfarbe:</b>	Titanschwarz/Titanschwarz/Titanschwarz/
<b>Anzahl vorhandene Schlüssel:</b>	1

## » Dokumente & Wartung

<b>Nächste HU:</b>	08.2026
<b>Zulassungsbescheinigung (ZBT1 Original) vorhanden:</b>	Ja
<b>Zulassungsbescheinigung entgegengenommen:</b>	Ja
<b>Kennzeichen entgegengenommen:</b>	Beide
<b>Wartungsheft:</b>	Digital
<b>Wartungsnachweis:</b>	Nicht prüfbar
<b>Datum der letzten Wartung:</b>	
<b>Km-Stand bei letzter Wartung:</b>	
<b>Restlauf bis Service:</b>	6.900 KM

## » Fahrzeugausstattung

"Business Premium"-Paket inkl. Navigation	Dämpfung hinten,Basis 1
12-V-Steckdose an der Mittelkonsole hinten und im Gepäckraum	Dämpfung vorn
2 Becherhalter vorn mit Abdeckung	Dekoreinlagen "Cross Hatch" für Instrumententafel und Türverkleidungen
2 USB-C-Schnittstellen vorn, 1 USB-C-Ladebuchse an der Mittelkonsole hinten	Dekoreinlagen "Piano Black" für Mittelkonsole
230-V-Steckdose an der Mittelkonsole hinten	Digitaler Radioempfang DAB+
3 Kopfstützen hinten	Diversity-Antenne für FM-Empfang
4 Leichtmetallräder "Nivelles" 7 J x 17 in Schwarz, Oberfläche glanzgedreht	Doppelkupplungsgetriebe DQ381
4-Zylinder-Dieselmotor 2,0 l	Doppelton-Signalhorn
4-Zylinder-Dieselmotor 2,0 l TDI, 110 kW	Drehstromgenerator 140 A
7-Gang-Automatikgetriebe oder DSG Beachtung: Fam. EDF	Dreipunkt-Automatiksicherheitsgurt für mittleren Rücksitzplatz
8 Lautsprecher	Dreipunkt-Automatiksicherheitsgurte mit Gurtstraffer für die äußeren Rücksitzplätze
Abgasendrohr hinten (Standard)	Dreipunkt-Automatiksicherheitsgurte vornmit Höheneinstellung und Gurtstraffer
Abgasnorm EU6 AP	Einparkhilfe - Warnsignale bei Hindernissen im Front- und Heckbereich
Airbag für Fahrer und Beifahrer, mit Beifahrerairbag-Deaktivierung, inkl. Knie-Airbag auf der Fahrerseite	Einstiegleisten in den Türausschnitten aus Kunststoff
Airstop®-Reifen 215/55 R 17, Rollwiderstandsklasse A	Einstiegs-/Warnleuchten in LED-Technik in allen Türen
Ambientebeleuchtung	Elektrische Luftzusatzheizung
Ambientebeleuchtung 1-farbig	Elektronische Parkbremse inkl. Auto-Hold-Funktion
Anhängevorrichtung anklappbar, mit elektrischer Entriegelung	Elektronisches Stabilisierungsprogramm und elektromechanischer Bremskraftverstärker
App-Connect inkl. App-Connect Wireless für Apple CarPlay und Android Auto	Entfall des Schriftzugs für die Motorbezeichnung auf der Gepäckraumklappe
Aufkleber/Schilder in deutsch	Entfall Tire Mobility Set
Außen-Sound Standard	Fahrassistent "Travel Assist" und Spurhalteassistent "Lane Assist"
Außenspiegel auf Fahrerseite asphärisch	Fahrlichtschaltung automatisch, mit Tagfahrlicht, "Leaving home"-Funktion und manueller "Coming home"-Funktion
Außenspiegel elektrisch einstell- und beheizbar, Umfeldbeleuchtung, auf Fahrerseite automatisch abblendend	Fahrzeuge mit besonderen Produktaufwertungsmaßnahmen
Außenspiegel rechts, konvex	Fahrzeugklassen-Differenzierung -3G0-
Ausströmer vorn und Lichtdreh schalter beleuchtet, mit Chromeinfassung	Federbereich 34 nur Einbausteuerung keine Bedarfsprognose
Automatische Distanzregelung ACC "stop & go", mit Geschwindigkeitsbegrenzer	Fernentriegelung für Heckklappe
Batterie 420A (70Ah)	Fertigungsablauf Standard
Batterie/Generator Kapazität Standard	Frontantrieb
Bauteilesatz ohne länderspezifische Bauvorschrift	Frontscheibe in Verbundsicherheitsglas, wärme- und geräuschkämmend
Beifahrersitzlehne nicht umklappbar	Fußgängererkennung
Berganfahrassistent	Fußhebelwerk "Standard"
Betriebserlaubnis Nachtrag	Gepäckraumabdeckung auszieh- und herausnehmbar
Bordliteratur in Deutsch	Gepäckraumauskleidung in Textil
Bordwerkzeug	Gepäckraumboden aufstellbar
Business	Gewichtsbereich 4 nur Einbausteuerung keine Bedarfsprognose
Chromleisten an den Seitenfenstern	Innenleuchten mit Abschaltverzögerung und Dimmfunktion, je 2 LED-Leseleuchten vorn und hinten
Dachhimmel in Titanschwarz	Innenspiegel automatisch abblendend
Dachhimmel in Titanschwarz	
Dachreling schwarz	

ISOFIX-Halteösen zur Befestigung von 2 Kindersitzen auf den Rücksitzen, auch für i-Size-Kindersitze	Nichtraucherausführung - Ablagefach und 12-V-Steckdose vorn
Kältemittel R1234yf	Nivelles 7 J x 17 in Schwarz, Oberfläche glanzgedreht, AirStop®-Reifen 215/55 R 17
Kategorie 0	Notbremsassistent "Front Assist" (für automatische Distanzregelung ACC bis 210 km/h)
Kein Sonderfahrzeug, Standard-Ausführung	Notruf-Service; keine Registrierung notwendig, Dienst ist bei Auslieferung aktiviert
Keine Aktionsausführung	Ohne 2. Batterie
Kennzeichenträger vorn und hinten (ECE)	Ohne Aktivkohlebehälter mit SCR
Kindersicherung	Ohne alternativ-Antriebssystem
Klimaanlage "Air Care Climatronic" mit Aktiv-Kombifilter, Bedienungselementen hinten und 3-Zonen-Temperaturregelung	Ohne Beifahrersitzverstellung vom Fond
Knie-Airbag auf Fahrerseite, Seitenairbags und Gurtstraffer für äußere Rücksitze	Ohne besondere Karosseriemaßnahmen
Kombi-Instrument mit elektronischem Tachometer, Kilometer- und Tageskilometerzähler, Drehzahlmesser	Ohne CD/DVD für Navigation
Kraftstoffsystem Diesel	Ohne Dacheinsatz (Voll Dach)
Kraftstofftank mit 66 l Fassungsvermögen	Ohne Differenzialsperre
Ladekantenschutz in Kunststoff	Ohne Dynamic Drive Control
Landesverkaufsprogramm Deutschland	Ohne ECO-Funktion
Lederpaket "Vienna" mit Top-Komfortsitzen vorn	Ohne Elektromotor ( Hybrid )
LED-Leuchte im Fußraum vorn	Ohne Feuerlöscher
LED-Nebelscheinwerfer und Abbiegelicht	Ohne Garagentoröffner
LED-Rückleuchten	Ohne Gepäck-Spinne/Netz/Tasche
LED-Scheinwerfer mit Tagfahrlicht	Ohne Head-Up Display
Lendenwirbelstützen vorn, auf Fahrerseite elektrisch einstellbar, Massagefunktion auf Fahrerseite	Ohne Heckspoiler
Leuchtweitenregulierung	Ohne Kindersitz
Linkslenker	Ohne Ladedose
Make-up-Spiegel beleuchtet in den Sonnenblenden, Sonnenblenden ausziehbar	Ohne Ladekabel
Mit Elektrische Lenksäulenverriegelung (ELV)	Ohne Lichtassistent
Mit Individualeinbau	Ohne Scheinwerferreinigungsanlage
Mittelarmlehne vorn höhen- und längseinstellbar, mit Ablagebox; 2 Ausströmer hinten mit Chromlamellen	Ohne Sitzbelüftung/Massagesitze
Modelljahreswechsel 2021 III	Ohne Sonnenschutzrollo
Modelljahreswechsel 2021 IV	Ohne Spurwechselassistent
Modelljahreswechsel 2021 XII	Ohne Systeme für den Fahrzeugzugang
Motorenstart Standard	Ohne Überführungsausrüstung
Müdigkeitserkennung	Ohne Uhr
Multifunktionsanzeige "Premium" mit mehrfarbigem Display	Ohne Vorbereitung Einbau Funkgerät
Multifunktionskamera	Ohne Vorbereitung für VTS (Vehicle-Tracing System)
Multifunktionslenkrad in Leder, mit Schaltwippen	Ohne Vorbereitung Rundumtonkombination und ohne Funkantenne
Navigationssystem "Discover Media" inkl. "Streaming & Internet"	Ohne zus. Triebwerks-Unterschutz
Navigationssystem "Discover Media" inkl. "Streaming & Internet"	Ohne Zusatz-/Standheizung
Nebelschlusslicht einseitig, Rückfahrlicht beidseitig	Ohne zusätzliche Bereifung
Netztrennwand	Online-Dienst, mit OCU, mit Head Unit Codierung, ohne WFS-Verbund
Nicht Heissland	Proaktives Insassenschutzsystem in Verbindung mit "Front Assist"
	Radio
	Radsicherungen mit erweitertem Diebstahlschutz

Radstand	Vordersitze höheneinstellbar, ergoComfort-Sitz auf der Fahrerseite, mit elektrischer Lehneinstellung
Rechtsverkehr	VVM Modelljahreswechsel KW 30
Regensensor	Warnton und -leuchte für nicht angelegte Gurte vorn und hinten
Regionscode " ECE " für Radio	Wartungsintervallverlängerung
Reifen ohne Festlegung der Reifenmarke	Wegfahrsperre elektronisch
Reifenkontrollanzeige	
Rückfahrkamera "Rear View"	
Rücksitzbank ungeteilt, Lehne asymmetrisch umklappbar, Mittelarmlehne mit Ablagefach und Durchlademöglichkeit	
Schalthebelknauf in Leder	
Scheibenbremsen hinten	
Scheibenbremsen vorn	
Scheibenwaschdüsen vorn automatisch beheizt	
Schlüsselloses Startsystem "Keyless Start" ohne Safe-Sicherung	
Seitenairbags für die äußeren Rücksitze, inkl. Seitenairbags vorn sowie Kopfairbagsystem	
Seitenscheiben hinten und Heckscheibe abgedunkelt	
Seitliche Leisten unten in Wagenfarbe	
Serienkraftstoff-Erstbefüllung	
Serviceanzeige 30000 km oder 2 Jahre ( flexibel )	
Servolenkung elektromechanisch, geschwindigkeitsabhängig geregelt	
Sicherheitsoptimierte Kopfstützen vorn, längs- und höheneinstellbar	
Sitzmittelbahnen und -wangeninnenseiten der Vordersitze und der äußeren Rücksitzplätze in Leder "Vienna"	
Spezielles Typschild für EG für M1-Pkw	
Sport-Komfortsitze vorn	
Sprachbedienung	
Standard-Klimazonen	
Start-Stop-System mit Bremsenergie-Rückgewinnung	
Stoßfänger mit Zierleisten in Wagenfarbe	
Telefonschnittstelle "Comfort" mit induktiver Ladefunktion	
Textilfußmatten vorn und hinten	
Tilgergewicht Lenkrad, 36 HZ	
Trägerfrequenz 433,92 bis 434,42 MHz	
Transportschutzfolie (Mindestschutz) mit zus. Transportschutzmaßnahmen	
Türverkleidung in Lederoptik	
Typgenehmigung nach WLTP AP (neuer Prüfzyklus)	
Typprüfland Deutschland	
Variant	
Variante Grundausstattung	
Verbandtasche, Warndreieck und Warnweste	
Verkehrszeichenerkennung	
Vorbereitet für "We Connect" und "We Connect Plus"	
Vordersitze beheizbar	

## » Bereifung

### MONTIERTE BEREIFUNG

Derzeit sind ein oder mehrere Reifen am Fahrzeug montiert, die nicht zum Lieferumfang gehören.

Hersteller	Ort	Position	Typ	Felge	Dimension	Profiltiefe
Falken	Vorne	Links	Winter	Stahl	215/60 R 16 99 H	8,0 mm
Falken	Vorne	Rechts	Winter	Stahl	215/60 R 16 99 H	8,0 mm
Semperit	Hinten	Links	Winter	Stahl	215/60 R 16 99 H	8,0 mm
Semperit	Hinten	Rechts	Winter	Stahl	215/60 R 16 99 H	8,0 mm

**Reifen zulässig:** Ja

**Reifen verkehrssicher:** Ja

### ZUSÄTZLICHE BEREIFUNG

Hersteller	Ort	Position	Typ	Felge	Dimension	Profiltiefe
Pirelli			Sommer	Aluminium	215/55 R 17 94 W	5,0 mm
Pirelli			Sommer	Aluminium	215/55 R 17 94 W	5,0 mm
Pirelli			Sommer	Aluminium	215/55 R 17 94 W	4,0 mm
Pirelli			Sommer	Aluminium	215/55 R 17 94 W	5,0 mm

**Reifen zulässig:** Ja

**Reifen verkehrssicher:** Ja

## » Wertmindernde Faktoren

Nr	Bauteil	Schadensbeschreibung	Reparaturempfehlung
1	Innenraum	Verschlissen	Pauschalbetrag
2	Türverkleidung vorne links	Verschlissen	Ersetzen
3	Stoßfänger hinten	Delle(n) und Kratzer	Lackieren
4	Vorbereitungszeit Kunststoff-Lackierung	Lack Vorbereitung	Ausführen
5	Heckklappe	Delle(n)	Kaltdrücken
6	Belüftungsdüse hinten mitte	Beschädigt	Ersetzen
7	Stoßfänger vorne	Kratzer	Spotrepair
8	Seitenwand hinten links	Kratzer	Spotrepair
9	Heckdeckelverkleidung	Kratzer	Ersetzen
10	Zusätzliche Felge(n) Glanzgedreht	Kratzer	Pauschalbetrag
11	Innenraum	Verschmutzt	Reinigen
12	Motorhaube	Chemische Verunreinigung	Polieren
13	Tür vorne links	Kratzer	Auslegen + Polieren
14	Tür hinten rechts	Kratzer	Auslegen + Polieren

## » Gebrauchsspuren

Nr	Bauteil	Schadensbeschreibung	Reparaturempfehlung
1	Motorhaube	Delle(n)	Akzeptabel (Gebrauchsspur)
2	Windschutzscheibe	Steinschlag	Akzeptabel (Gebrauchsspur)
3	Tür hinten links	Delle(n)	Akzeptabel (Gebrauchsspur)
4	Einstiegsschweller hinten rechts	Delle(n) und Kratzer	Akzeptabel (Gebrauchsspur)

## » Fehlteile

Nr	Bauteil	Schadensbeschreibung	Reparaturempfehlung
1	Zündschlüssel	Fehlt	Ersetzen

**» Merkantile Wertminderung**

<b>Vorschäden bekannt:</b>	Nein
<b>Vorschäden feststellbar:</b>	Nein
<b>Nachlackierungen vorhanden:</b>	Nein
<b>Lackschichtdickenmessung durchgeführt:</b>	Ja - ohne Auffälligkeiten/Abweichungen

**ERGEBNISSE DER LACKSCHICHTDICKENMESSUNG**

Die Messwerte lagen im üblichen Bereich.

Pro Bauteil wurden mindestens 3 Messungen durchgeführt.



**» Hinweise zum Zustandsbericht****Angaben zum Auftrag und zum Bewertungsumfang:**

Es wurde der Auftrag erteilt, einen Zustandsbericht über das beschriebene Fahrzeug zu erstellen.

Die Fahrzeugzustandsbewertung erfolgte auftragsgemäß auf Basis der vom Auftraggeber vorgegebenen Standards für Fahrzeugbewertungen. Die Feststellungen im Einzelfall trifft der Sachverständige aufgrund eigener Sachkunde und nach eigenem sachverständigen Ermessen.

**Fahrzeug-Identifizierung:**

WVWZZZ3CZME027844

FIN abgelesen und stimmt mit Unterlagen überein

**Allgemeinzustand:**

Verschmutzt

**Besichtigungsbedingungen:**

Nässe, Schnee/Eis, Eingeschränkt

**Hebebühne/Hubmittel benutzt:**

Ja

**Motorenlauf durchgeführt:**

Ja

**Fahrprobe durchgeführt:**

Nein

## » Sonstige Bemerkungen

Vorliegendes Exemplar wurde auf elektronischem Wege erzeugt. Es ist ohne Originalunterschrift gültig.

## » Ansichtsfotos



Fahrzeugansicht - diagonal vorne links



Fahrzeugansicht - diagonal vorne rechts



Fahrzeugansicht - diagonal hinten links



Fahrzeugansicht - diagonal hinten rechts

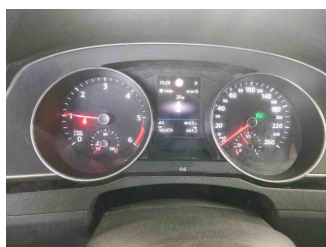

Innenraum - Cockpit mit Laufleistung



Seitenansicht - Schweller links

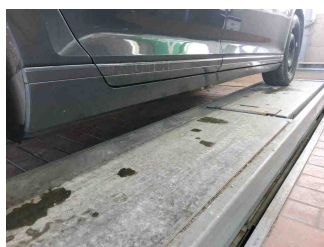

Seitenansicht - Schweller rechts



Fahrzeug - Typenschild/Fahrgestellnummer

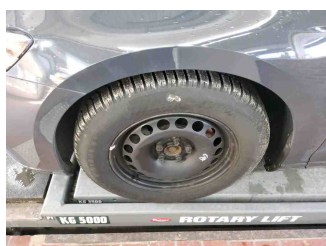

Räder - Rad montiert vorne links



Räder - Rad montiert vorne rechts



Räder - Rad montiert hinten links



Räder - Rad montiert hinten rechts

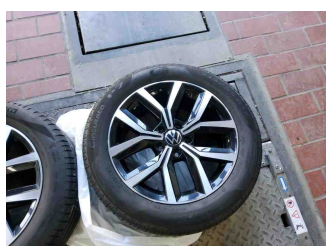

Räder - Rad beiliegend #1

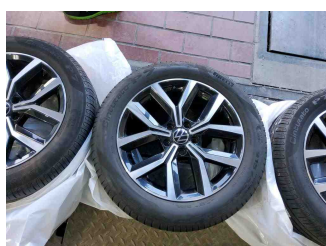

Räder - Rad beiliegend #2

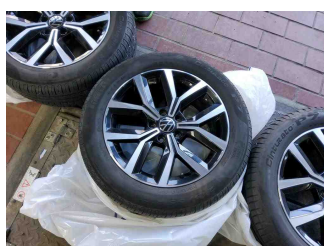

Räder - Rad beiliegend #3

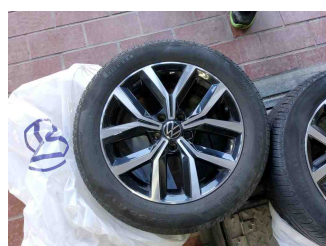

Räder - Rad beiliegend #4



Innenraum - Mittelkonsole

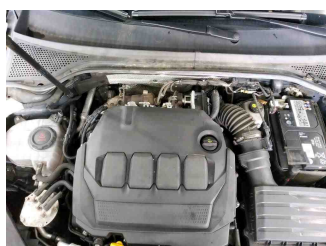

Fahrzeug - Motorraum offen

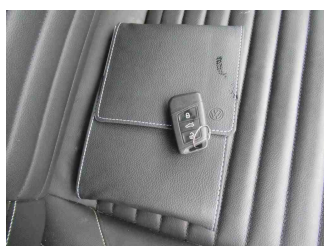

Equipment - Boardmappe/ Securitybag



Innenraum - Kofferraum

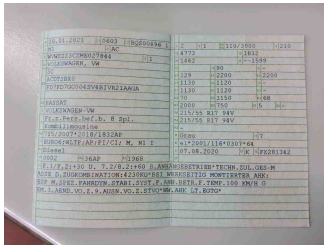

Fahrzeug - abgegebene ZB1



Equipment - Anhängerkupplung



Fahrzeug - Serviceunterlagen /  
Wartungsnachweis



Innenraum - vorne

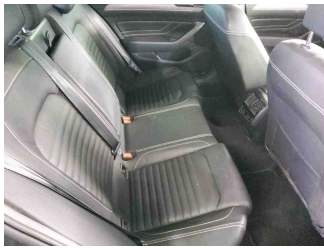

Innenraum - hinten

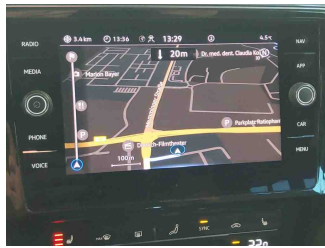

Innenraum -  
Navigationsgerät/Radio

## » Beschädigungsfotos

### WERTMINDERNDE FAKTOREN

#### 1 - Innenraum - Verschlissen - Pauschalbetrag

Kommentar

Kofferraumverkleidung, Trennnetz und Abdeckung verkratzt



#### 2 - Türverkleidung vorne links - Verschlissen - Ersetzen



#### 3 - Stoßfänger hinten - Delle(n) und Kratzer - Lackieren

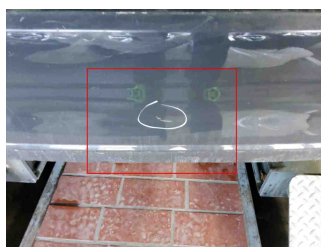
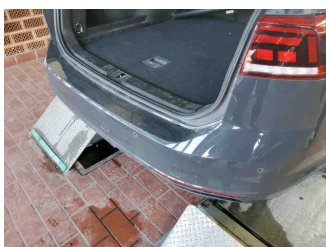

#### 4 - Vorbereitungszeit Kunststoffsstoff-Lackierung - Lack Vorbereitung - Ausführen

#### 5 - Heckklappe - Delle(n) - Kaltdrücken

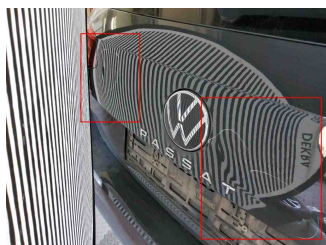
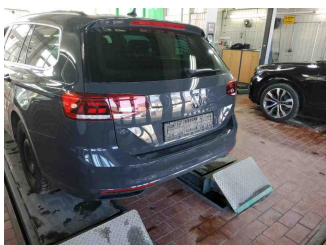

6 - Belüftungsdüse hinten mitte - Beschädigt - Ersetzen



7 - Stoßfänger vorne - Kratzer - Spotrepair



8 - Seitenwand hinten links - Kratzer - Spotrepair



9 - Heckdeckelverkleidung - Kratzer - Ersetzen



10 - Zusätzliche Felge(n) Glanzgedreht - Kratzer - Pauschalbetrag



## 11 - Innenraum - Verschmutzt - Reinigen



## 12 - Motorhaube - Chemische Verunreinigung - Polieren



## 13 - Tür vorne links - Kratzer - Auslegen + Polieren



## 14 - Tür hinten rechts - Kratzer - Auslegen + Polieren



## GEBRAUCHSSPUREN

### 1 - Motorhaube - Delle(n) - Akzeptabel (Gebrauchsspur)

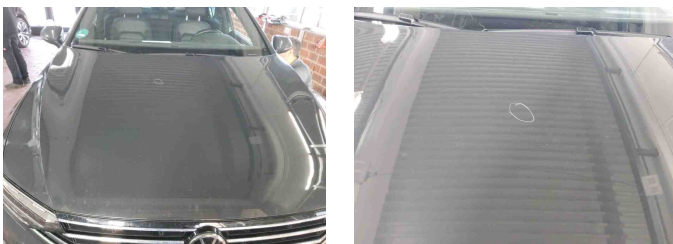

## 2 - Windschutzscheibe - Steinschlag - Akzeptabel (Gebrauchsspur)

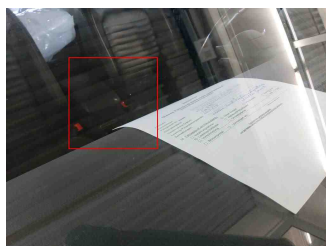
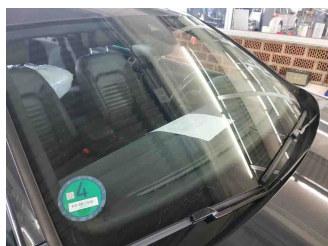

## 3 - Tür hinten links - Delle(n) - Akzeptabel (Gebrauchsspur)

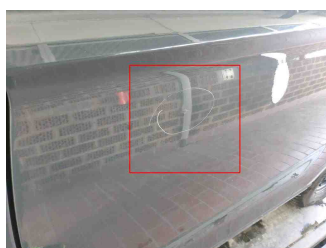

## 4 - Einstiegsschweller hinten rechts - Delle(n) und Kratzer - Akzeptabel (Gebrauchsspur)

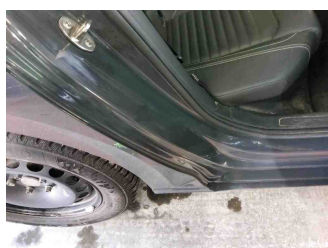

## **FEHLTEILE**

## 1 - Zündschlüssel - Fehlt - Ersetzen

