

Nr zlecenia: 38/20/03/2025/CarArena STANDARD

z dnia: 2025/03/20

Zleceniodawca:

CARARENA - Aukcje Samochodowe
ul. Budowlanych 7
62-081 Baranowo



Rzeczoznawca:

Dawid Oderkiewicz/zatw. Pion Weryfikacyjny eRzeczoznawcy

P o g l d o w y R a p o r t S t a n u T e c h n i c z n e g o

Zadanie: Ocena stanu technicznego i określenie wartości rynkowej pojazdu

DANE IDENTYFIKACYJNE POJAZDU

Dane: [O] III-2025

Rodzaj pojazdu:	Samochód osobowy	VIN:	U 5 Y H M 8 1 3 A J L 2 5 8 5 2 2
Marka:	KIA	Nr rejestracyjny:	PZ328XP
Model pojazdu:	Cee'd 1.6 MR`16 E6	Nr Info-Ekspert:	052-00961
Wersja:	M	Rok produkcji:	2018

Wskazanie drogomierza	97036 km
Data pierwszej rejestracji	2018/04/06
Data wykonania badania technicznego	2025/04/04
Rodzaj nadwozia	kombi (uniwersalne) 5 drzwiowe
Dop. masa całkowita	1820 kg
Jednostka napędowa	z zapłonem iskrowym (wtrysk)
Pojemność / Moc silnika	1591 ccm / 99kW (135KM)
Liczba cylindrów / Układ cylindrów / Liczba zaworów	4 / rzędowy / 16
Rodzaj skrzyni biegów	manualna
Rodzaj napędu	przedni (4x2)
Kolor powłoki lakierowej, (rodzaj lakieru)	Srebrny 2-warstwowy z efektem metalicznym

WYPOSAŻENIE STANDARDOWE

L.p.	Nazwa elementu wyposażenia	L.p.	Nazwa elementu wyposażenia
1	Autoalarm obwodowy	34	Sortownik pod podłogą bagażnika
2	Czujnik obecności pasażera przód/tył	35	Spoiler tylny
3	Czujnik zmierzchu	36	Sterowanie radiem w kierownicy
4	Fotel kierowcy z regulacją wysokości	37	Sygnalizacja niezapiętych pasów bezpieczeństwa
5	Główniki 6 szt.	38	Sygnalizacja otwartych drzwi
6	Gniazdo 12V w bagażniku	39	System automatycznego ryglowania zamków
7	Gniazdo 12V w konsoli centralnej	40	System kontroli trakcji TCS

8	Immobilizer	41	System podpowiedzi ruchu kierownicy VSM
9	Klamki zewn trzne w kolorze nadwozia	42	System rozpoznawania głosu
10	Klimatyzacja	43	System stabilizacji toru jazdy ESC
11	Kluczyk składany	44	System sygnalizacji hamowania awaryjnego - ESS
12	Kolorystyka wn trza czarna	45	System wspomagaj cy pokonywanie podjazdów HAC
13	Kolumna kierownicy regulowana w 2 płaszczyznach	46	System wspomagania nagłego hamowania BAS
14	Koło zapasowe dojazdowe	47	Szyby barwione
15	Komputer pokładowy	48	Szyby przednie regulowane elektrycznie
16	Kurtyny powietrzne boczne	49	wiatła do jazdy dziennej LED
17	Lusterka zewn trzne podgrzewane elektrycznie	50	wiatła mijania projekcyjne
18	Lusterka zewn trzne regulowane elektrycznie	51	wiatła mijania wł czane automatycznie
19	Lusterka zewn trzne w kolorze nadwozia	52	wiatła p/mgielne przednie
20	Mata wygłuszaj ca pod pokryw silnika	53	wiatła z funkcj statycznego do wietlania zakr tów
21	Mocowanie fotelików dzieci cych ISOFIX	54	wiatło dodatkowe STOP LED
22	Oslony przeciwsłoneczne z lusterkami	55	Tapicerka w kolorze czarnym
23	O wietlenie deski rozdzielczej regulowane	56	Tarcze kół stalowe 15"
24	Podłokietnik centralny przedni	57	Wska nik temperatury zewn trznej
25	Poduszka powietrzna kierowcy	58	Wska nik wyboru optymalnego biegu
26	Poduszka powietrzna pasa era z mo liwo ci odł czenia	59	Wspomaganie układu kierowniczego zmienne elektryczne
27	Poduszki powietrzne boczne przednie	60	Wyko czenie wn trza w kolorze srebrnym
28	Radioodtworacz CD + MP3	61	Zamek centralny zdalnie sterowany
29	Relingi dachowe	62	Zderzaki w kolorze nadwozia
30	Schówek chłodzony	63	Zestaw gło nomówi cy "Bluetooth"
31	Schówek na okulary	64	Zł cze "AUX"
32	Siedzenia tylne dzielone asymetrycznie	65	Zł cze "iPod"
33	Siedzenia tylne składane	66	Zł cze "USB"

L.p. Nazwa pakietu / elementu pakietu wyposa enia standardowego

- 1 ABS + EBD - system dystrybucji siły hamowania
 ABS - system zapobiegaj cy blokowaniu kół
 System dystrybucji siły hamowania elektroniczny EBD

WYPOSA ENIE DODATKOWE**L.p. Nazwa elementu wyposa enia**

- 1 Czujniki parkowania - tył
 2 Lakier metalizowany
 3 Pakiet Komfortowy (dopłata)
 Filtr p/pyłkowy
 D wignia zmiany biegów pokryta skór
 D wignia hamulca r cznego pokryta skór
 Klimatyzacja automatyczna 2 strefowa
 Ogranicznik pr dko ci
 Tempomat
 Kierownica pokryta skór
 Schówek chłodzony
 Wspomaganie układu kierowniczego Flex Steer
 Klamki wewn trzne chromowane
 System automatycznego odparowania szyby czołowej

OPIS ZAMONTOWANEGO W POJE DZIE OGUMIENIA

Koło	Marka, typ	Bie nik [mm]
Przednie lewe:	*MATADOR 195/65 R15 91T	6,0
Przednie prawe:	*MATADOR 195/65 R15 91T	6,0
Tylne lewe:	*MATADOR 195/65 R15 91T	6,0
Tylne prawe:	*MATADOR 195/65 R15 91T	6,0

KOREKTY WARTO CI POJAZDU

KOREKTA ZA PIERWSZ REJESTRACJ	(-)
KOREKTA ZA WYPOSA ENIE	(+)
KOREKTA ZA PRZEBIEG	(+)
KOREKTY RÓ NE:	
Stan utrzymania i dbała o pojazd	(-)
KOREKTY RÓ NE RAZEM	(-)
KOREKTA ZA OGUMIENIE	(+)

UWAGI RZECZOZNAWCY DOTYCZ CE WYCENY

Dokonano sprawdzenia historii pojazdu w bazie CEPiK.

Nie weryfikowano gwarancji, statusu pakietów serwisowych i kompletno ci w zakresie osprz tu dodatkowego, z którym przedmiot był zamówiony. Nie udost pniono specyfikacji wyposa enia fabrycznego wycenianego pojazdu.

Maj c na uwadze powy sze wyposa enie zostało ustalone na podstawie ogl dzin z natury. Aby ustali specyfikacje fabryczna wyposa enia nale y zwróci si do dealera. Nie mo na wykluczy , e mog wyst powa ró nice w wyposa eniu.

Ogl dziny wykonał: Eligiusz Kosmowski

Wycena wykonana: Dawid Oderkiewicz

OPIS STANU TECHNICZNEGO ZESPOŁÓW POJAZDU**NADWOZIE - Szkielet i poszycia zewn trzne**

L.p.	Nazwa elementu	L / P	Rodzaj uszkodzenia	Opis	Fot. nr
1	Drzwi boczne tylne	L	Starcia powłoki lakierowej, zarysowania, przetarcia		
2	Słupek przedni	P	Odpryski powłoki lakierowej z miejscow korozj blachy		
3	Błotnik tylny	L	Zarysowania powłoki lakierowej, wgniecenia		
4	Błotnik tylny	P	Zarysowania powłoki lakierowej, wgniecenia		
5	Drzwi tyłu nadwozia		Odpryski powłoki lakierowej, wgniecenia		

Pojazd nosi typowe dla jego okresu eksploatacji uszkodzenia powłoki lakierowej (niewielkie zarysowania, odpryski itp.).



NADWOZIE – Opis powłoki lakierowej

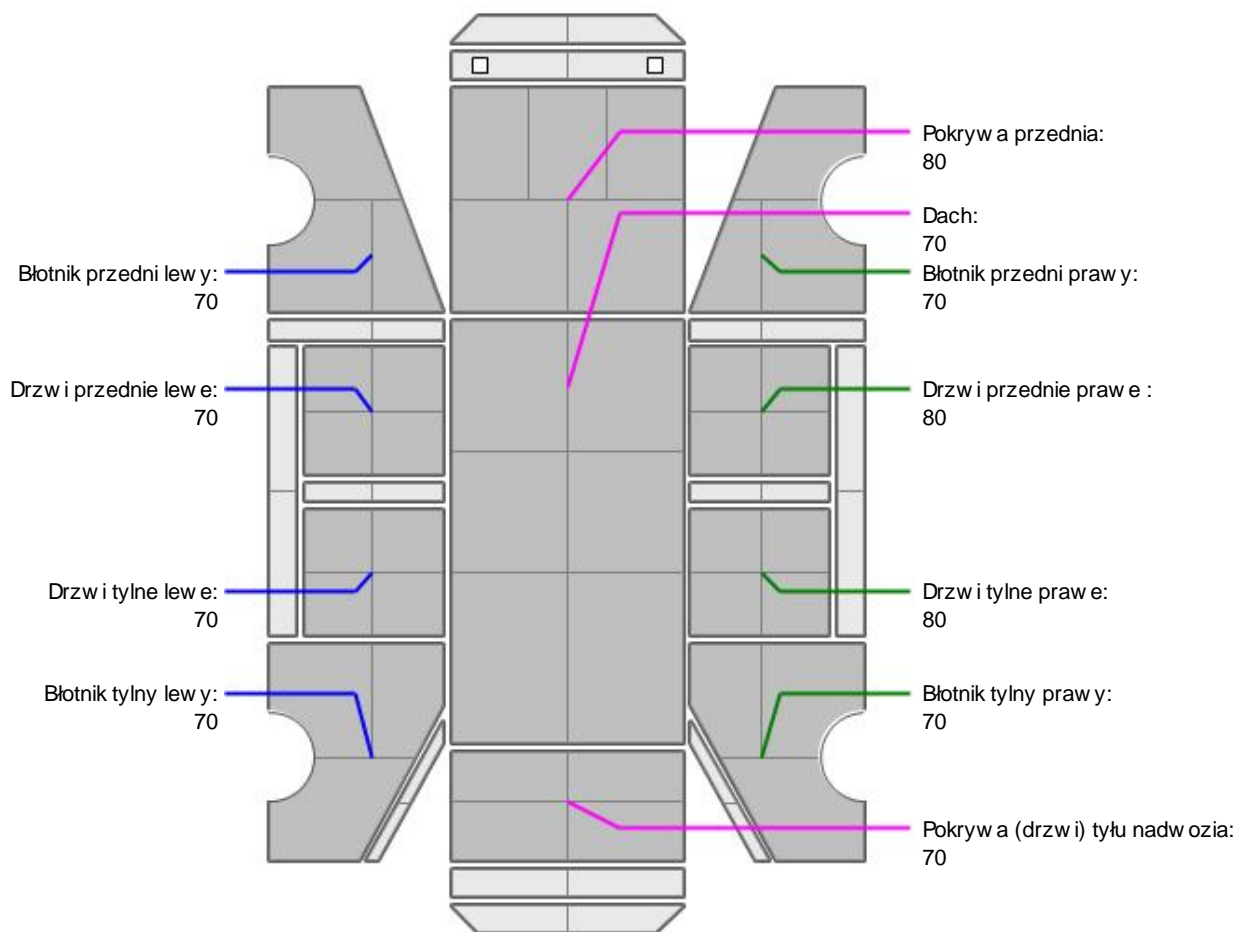

L.p.	Nazwa elementu	L / P	Grubość powłoki [μm]	Opis
1	Pokrywa przednia		80	
2	Dach		70	
3	Błotnik przedni	L	70	
4	Drzwi przednie	L	70	
5	Drzwi tylne	L	70	
6	Błotnik tylny	L	70	
7	Błotnik przedni	P	70	
8	Drzwi przednie	P	80	
9	Drzwi tylne	P	80	
10	Błotnik tylny	P	70	
11	Pokrywa (drzwi) tyłu nadwozia		70	

Podane przedziały grubości powłoki lakierowej, dotyczą punktów pomiarowych. Nie mogą być traktowane jako gwarancja, że grubość powłoki lakierowej w innych punktach nie wykracza poza te przedziały. Pomiar powłoki lakierowej został wykonany urządzeniem budowlanym w posiadaniu rzeczoznawcy. Pomiar wykonany innym przyrządem może się różnić.

**NADWOZIE – Wyposażenie zewnętrzne**

L.p.	Nazwa elementu	L / P	Rodzaj uszkodzenia	Opis	Fot. nr
1	Zderzak przedni		Starcia powłoki lakierowej, zarysowania		

**NADWOZIE – Wyposażenie wewnętrzne**

L.p.	Nazwa elementu	L / P	Rodzaj uszkodzenia	Opis	Fot. nr
1	Fotel przedni kpl.	L	Poplamiony		
2	Kanapa tylna		Zabrudzona		
3	Poszycie tapicerskie drzwi bocznych przednich	L	Zabrudzone		

Wnętrze pojazdu nosi typowe dla jego okresu eksploatacji zabrudzenia oraz zużycie wszystkich elementów.

JAZDA KONTROLNA

- | | | |
|---|------------------------------------|----------|
| 1 | Główny przebieg pracy silnika | BEZ UWAG |
| 2 | Praca układu kierowniczego | BEZ UWAG |
| 3 | Główny przebieg (stuk) zawieszenia | BEZ UWAG |
| 4 | Zmiana biegów, działanie sprzęgła | BEZ UWAG |
| 5 | Skuteczność hamulca zasadniczego | BEZ UWAG |
| 6 | Skuteczność hamulca pomocniczego | BEZ UWAG |

Próba ruchowa przeprowadzona na niewielkim dystansie, na zimnym silniku, w warunkach parkingowych, z prędkością do 15 km/h.

DOKUMENTY I KOMPLETACJA POJAZDU

- | | | |
|---|-----------------------------|-----|
| 1 | Dowód rejestracyjny | TAK |
| 2 | Zestaw narzędzi fabrycznych | TAK |
| 3 | Podnośnik samochodowy | TAK |
| 4 | Gaśnica | TAK |
| 5 | Trójkąt ostrzegawczy | TAK |

POZOSTAŁE INFORMACJE

- Pochodzenie pojazdu**
Krajowy
- Badanie poprawności numerów identyfikacyjnych**
Numer VIN wybitny na karoserii oraz numer VIN tabliczki znamionowej zgodny z DR.
- Weryfikacja odczytanego stanu drogomierza**
Odczytany z licznika.

Zastrzeżenia ograniczające opinię.

Ü Zawarte w niniejszej Ocenie/Raporcie informacje (w tym dotyczące wyposażenia) służy jedynie ogólnym celom informacyjnym. Ocena/Raport nie może być zatem traktowana jako oferta w rozumieniu przepisów Kodeksu Cywilnego oraz opisu towaru ani zapewnienia w rozumieniu art. 4 Ustawy z dnia 27 lipca 2002 roku o szczególnych warunkach sprzedaży konsumenckiej.

Ü Ocena/Raport została sporządzona w celu ustalenia istnienia albo nieistnienia uszkodzeń nieakceptowalnych po zawarciu umowy korzystania z samochodu lub innych okoliczności uzgodnionych w zleceniu. Ocena/Raport nie obejmuje typowych uszkodzeń wynikających z eksploatacji samochodu oraz jego standardowego zużycia.

Ü Jeżeli chcesz traktować ten dokument jako źródło wiedzy o samochodzie przy jego zakupie, czynisz to na własną odpowiedzialność. Rzecznik/sp.j. nie ponosi odpowiedzialności za takie użycie tej Oceny/Raporu.

Ü Niniejsza wycena służy wyłącznie do oszacowania wartości rynkowej przedmiotu wyceny i nie może być wykorzystywana do żadnego innego celu, niż wymieniony powyżej. W szczególności wycena nie może stanowić podstawy do oceny cech i stanu wycenianego obiektu przy jego zakupie.

Ü Rzecznik/sp.j. nie bierze na siebie odpowiedzialności za wady ukryte (prawne i fizyczne) oraz ewentualne skutki wynikające z dalszego użytkowania przedmiotu wyceny, a także za skutki wykorzystania samej wyceny.

Ü Powyższa wycena nie jest ekspertyzą stanu technicznego przedmiotu wyceny i za taką nie może być uznawana, w szczególności nie może być traktowana jako gwarancja sprzedaży przedmiotu wyceny za oszacowaną wartość.

Ü Wycenę przeprowadzono w oparciu o dostarczoną dokumentację oraz badanie organoleptyczne wycenianego obiektu. Nie prowadzono badań diagnostycznych oraz weryfikacji warsztatowej przedmiotu wyceny.

Ü Nie stwierdzono dodatkowych niesprawności i/lub uszkodzeń i/lub braków w zakresie możliwym do ustalenia w warunkach oględzin tj. bez dostępu do spodu pojazdu, specjalistycznego sprzętu diagnostycznego, jazdy próbnej wykonanej w warunkach drogowych z obciążeniem.

Ü Rzecznik/sp.j. podczas oględzin poza warszatem nie jest w stanie stwierdzić wypadkowej przeszłości pojazdu. W przypadku podwyższonych wartości pomiarów powłoki lakierowej, konieczna jest ekspertyza w warunkach warsztatowych.

Ü Rok produkcji pojazdu - nie weryfikowano. Przyjeto w oparciu o dane przekazane przez Zleceniodawcę.

Ü Niniejsza wycena nie może być publikowana w całości w jakimkolwiek dokumencie bez zgody wykonawców i bez uzgodnienia z nimi formy i treści takiej publikacji. Zakaz publikacji nie dotyczy posługiwania się wyceną w umowach cywilno-prawnych zawieranych przez zleceniodawcę i dotyczących przedmiotu.

Ü Przed odbiorem pojazdu, kupujący zobowiązany jest do konfrontacji rzeczywistego stanu z informacjami zawartymi w wycenie. Odbiór przedmiotu jest równoznaczny ze zrzeczeniem się wszelkich roszczeń, co do stanu technicznego.

Ü Nie badano poprawności i/lub budowy numerów identyfikacyjnych/seryjnych obiektu oraz nie weryfikowano prawdziwości danych obiektu.

Ü Niniejsza wycena nie może być traktowana jako gwarancja sprzedaży przedmiotu wyceny za oszacowaną wartość.

Ü W przypadku ujawnienia dodatkowych informacji dotyczących przedmiotowego pojazdu, niedostępnych w czasie wykonywania niniejszej opinii, zaprezentowane stanowisko może ulec zmianie.

Ü W opinii zało ono, że nie wykryto żadnych faktów, które mogłyby istotnie wpływać na wartość wycenionego pojazdu, jeżeli w opisie pojazdu nie widnieje inaczej.

Ü Rzecznik/sp.j. nie ponosi odpowiedzialności za ewentualne błędy wynikające z przedstawionych informacji otrzymanych od użytkownika/sprzedawcy/zamawiającego wycenę, jeżeli brak podstaw do kwestionowania ich zgodnie ze stanem rzeczywistym lub jeżeli ustalenie stanu rzeczywistego przez rzecznika/sp.j. było niemożliwe lub znacznie utrudnione.

Ü Wyposażenie standardowe wg. Info - Ekspert/Eurotax. Rzecznik/sp.j. nie ponosi odpowiedzialności za ewentualne błędy programu. Opis stanu technicznego pojazdu jest ważny na dzień oględzin. Rzecznik/sp.j. nie bierze odpowiedzialności za zmiany stanu pojazdu wynikające z dalszej eksploatacji lub postoju (np. uszkodzenie akumulatora, powiększenie lub powstanie ognisk korozji, uszkodzenie układu hamulcowego, itp.)

Ü Jeżeli elementy jednostki napędowej, układu przeniesienia napędu itp., są rozmontowane, rzecznik/sp.j. nie weryfikuje kompletności poszczególnych układów. Możliwość wystąpienia braków w kompletacji (np. ze względu na wykorzystanie unieruchomionego pojazdu jako „dawcy części”.

Ü Nie weryfikowano odczytanego stanu drogomierza z zapisami w urządzeniach elektronicznych pojazdu.

Ü Nie weryfikowano gwarancji, statusu pakietów serwisowych i kompletności w zakresie sprzętu dodatkowego, z którym przedmiot był zamówiony.

Ü Ustalenie wszystkich uszkodzeń, wad i braków w ukończeniu pojazdu nie jest możliwe w warunkach parkingowych, konieczna weryfikacja w warunkach warsztatowych. Warunki w jakich przeprowadzono oględziny pojazdu uniemożliwiają dokładne określenie jego sprawności oraz kompletności.

Ü Nie udostępniono specyfikacji wyposażenia fabrycznego wycenianego pojazdu. Mając na uwadze powyższe wyposażenie zostało ustalone na podstawie oględzin z natury. Aby ustalić specyfikację fabryczną wyposażenia należy zwrócić się do dealera. Nie można wykluczyć, że mogą występować różnice w wyposażeniu.

Dokument wystawiony elektronicznie, ważny bez podpisu

DOKUMENTACJA FOTOGRAFICZNA



Fot. nr 1



Fot. nr 2



Fot. nr 3



Fot. nr 4



Fot. nr 5



Fot. nr 6

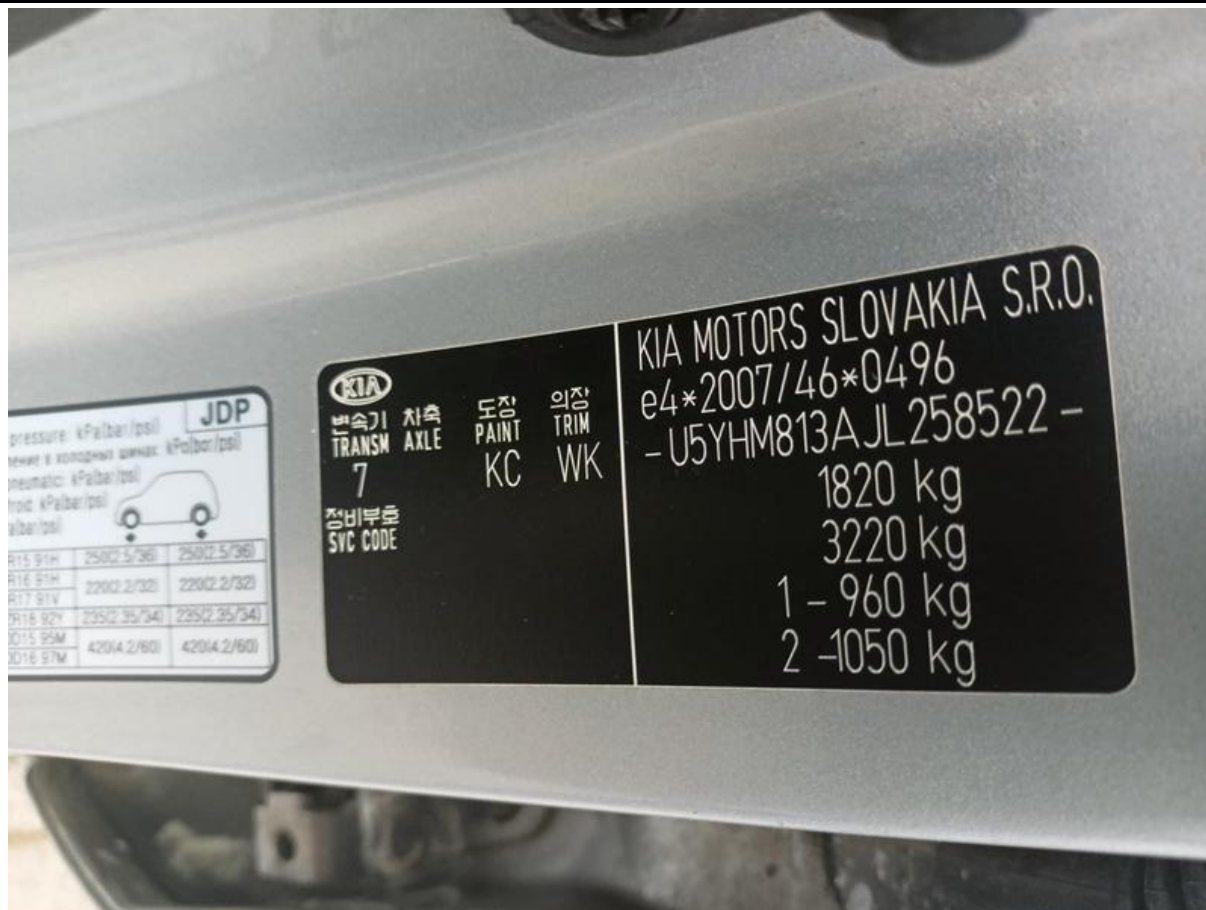

Fot. nr 7



Fot. nr 8



Fot. nr 9



Fot. nr 10



Fot. nr 11



Fot. nr 12



Fot. nr 13



Fot. nr 14



Fot. nr 15



Fot. nr 16



Fot. nr 17



Fot. nr 18



Fot. nr 19



Fot. nr 20



Fot. nr 21



Fot. nr 22



Fot. nr 23



Fot. nr 24



Fot. nr 25



Fot. nr 26



Fot. nr 27



Fot. nr 28



Fot. nr 29



Fot. nr 30



Fot. nr 31



Fot. nr 32



Fot. nr 33



Fot. nr 34



Fot. nr 35



Fot. nr 36



Fot. nr 37



Fot. nr 38

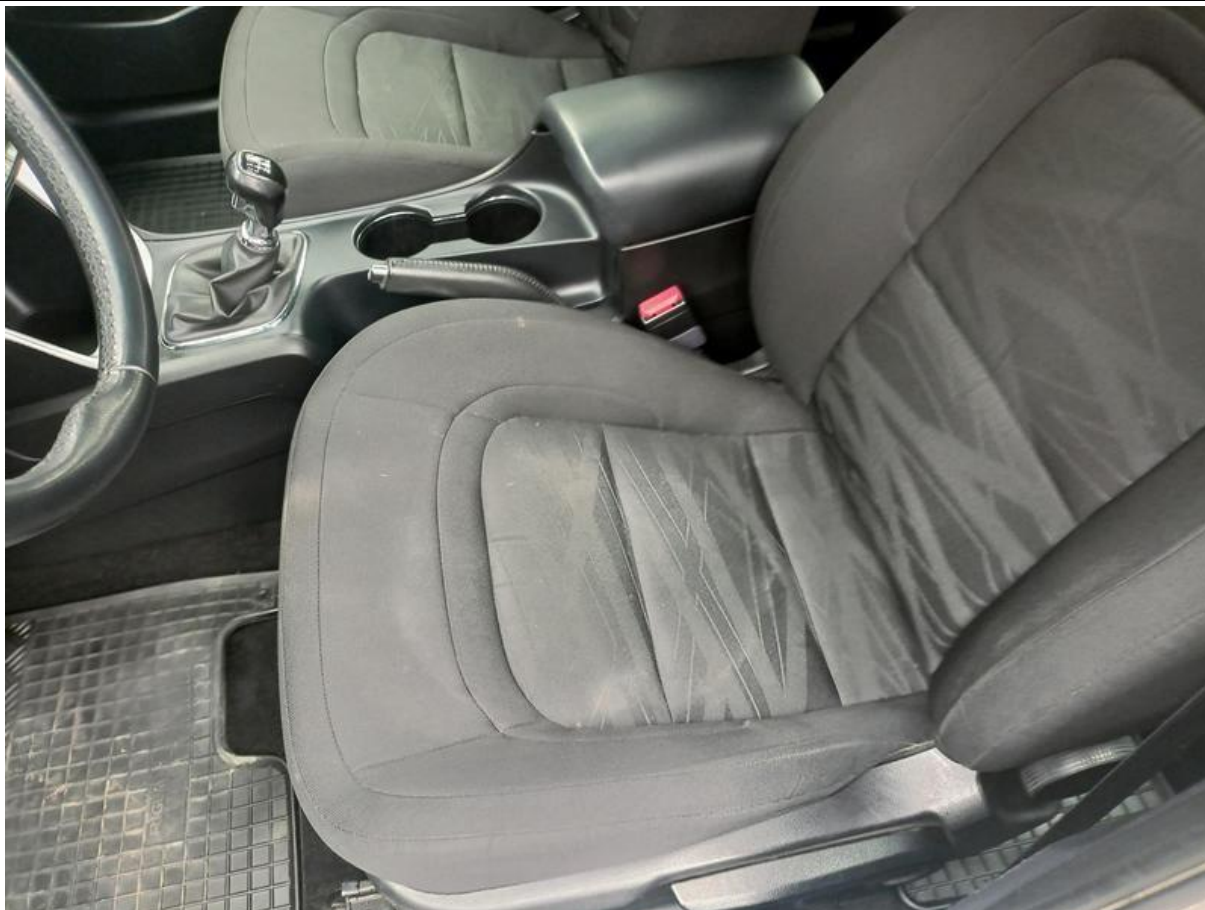

Fot. nr 39



Fot. nr 40



Fot. nr 41



Fot. nr 42



Fot. nr 43



Fot. nr 44



Fot. nr 45



Fot. nr 46



Fot. nr 47



Fot. nr 48



Fot. nr 49



Fot. nr 50



Fot. nr 51



Fot. nr 52

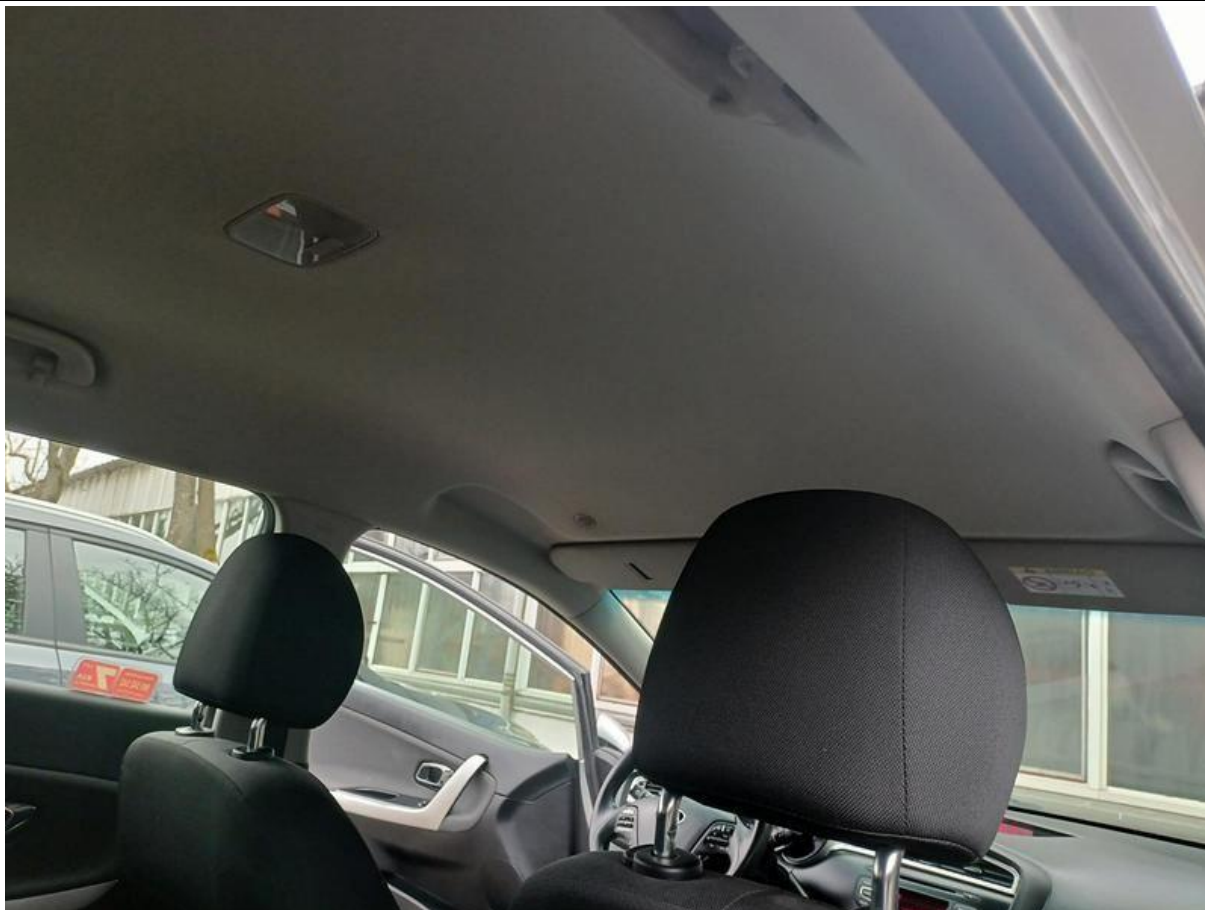

Fot. nr 53



Fot. nr 54

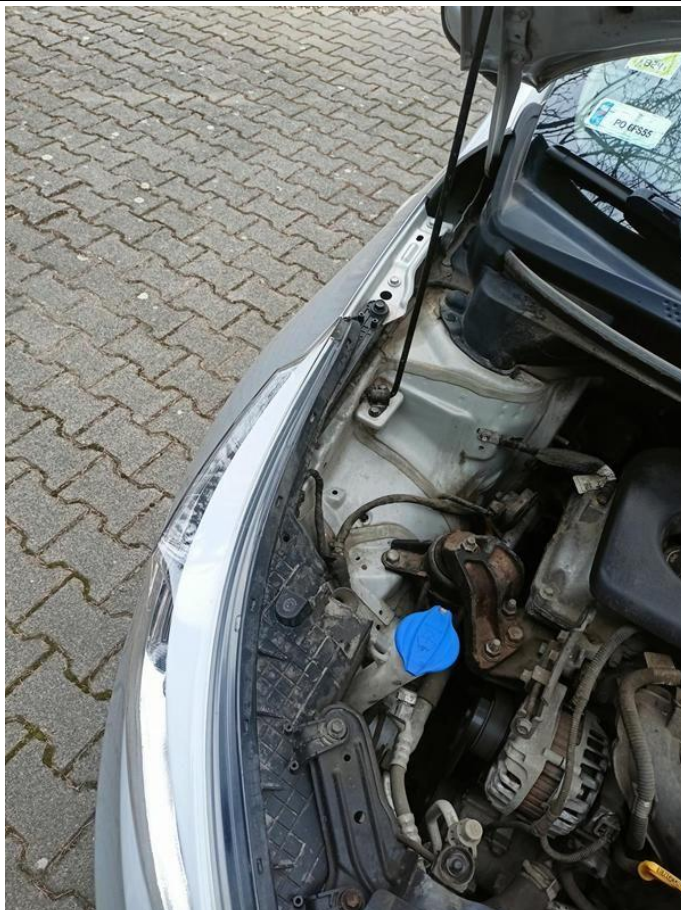

Fot. nr 55

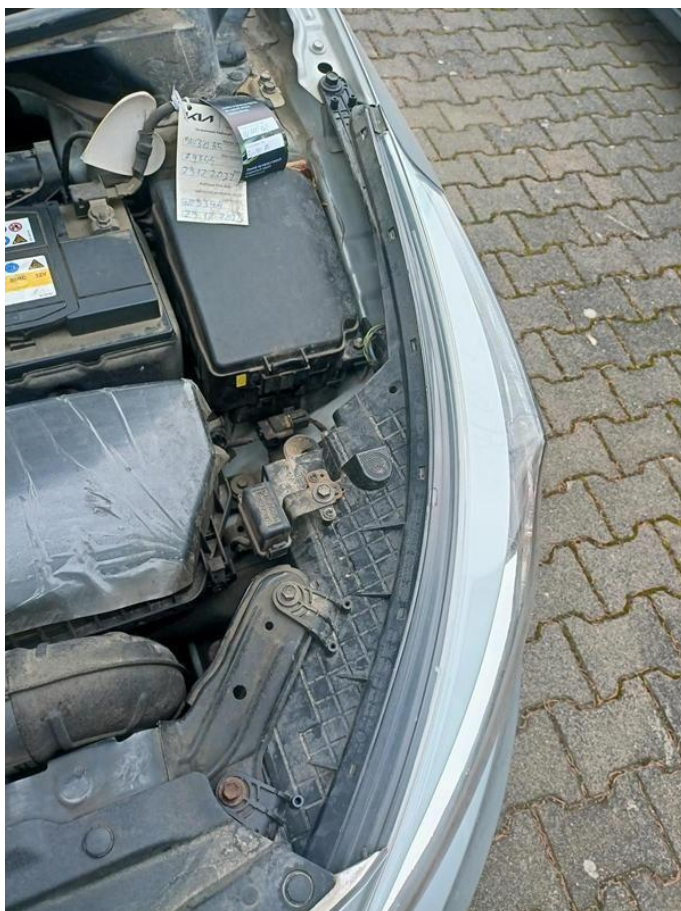

Fot. nr 56



Fot. nr 57

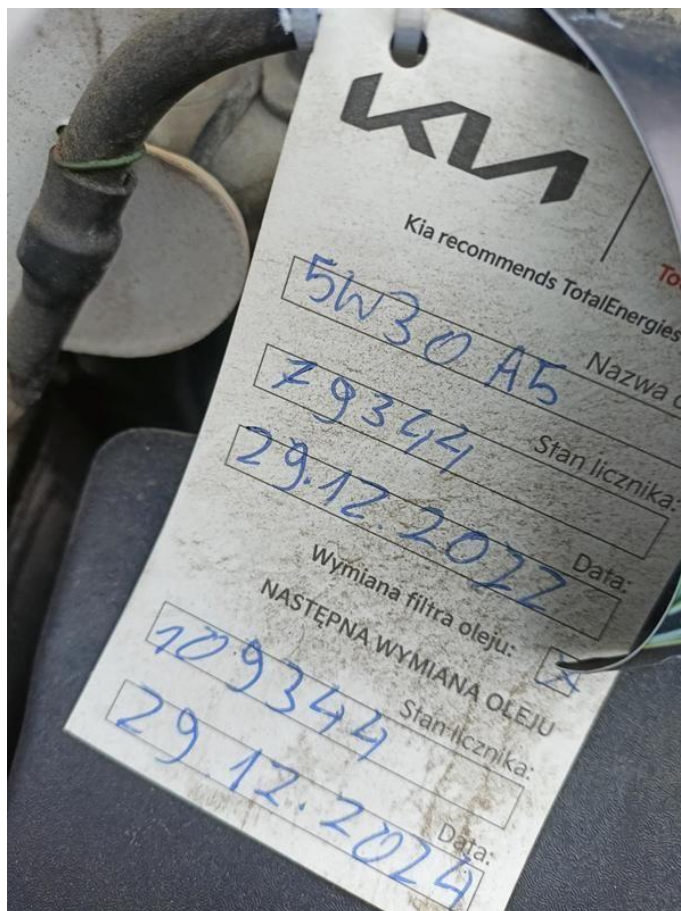

Fot. nr 58

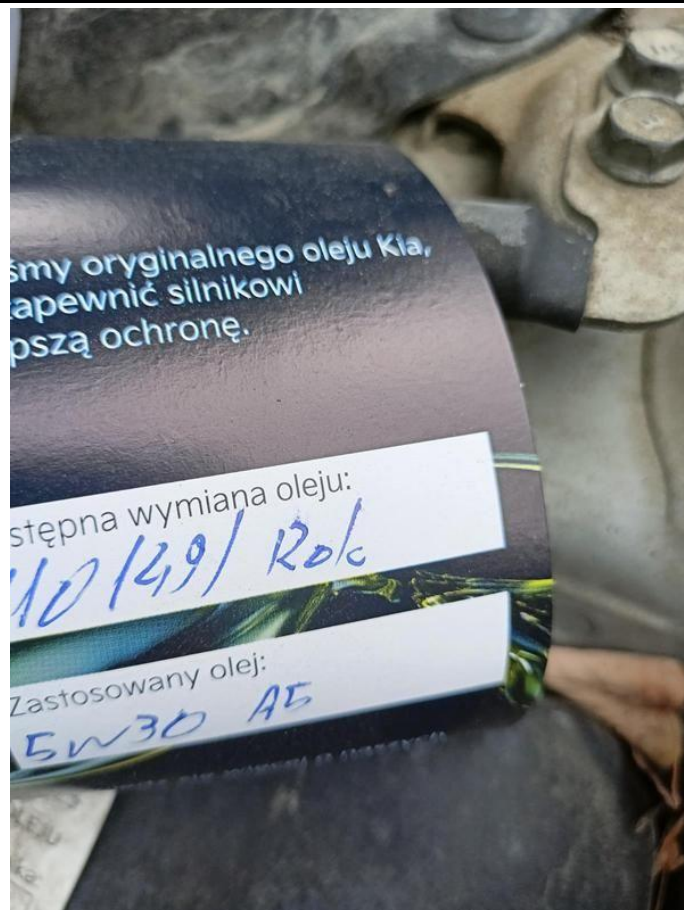

Fot. nr 59

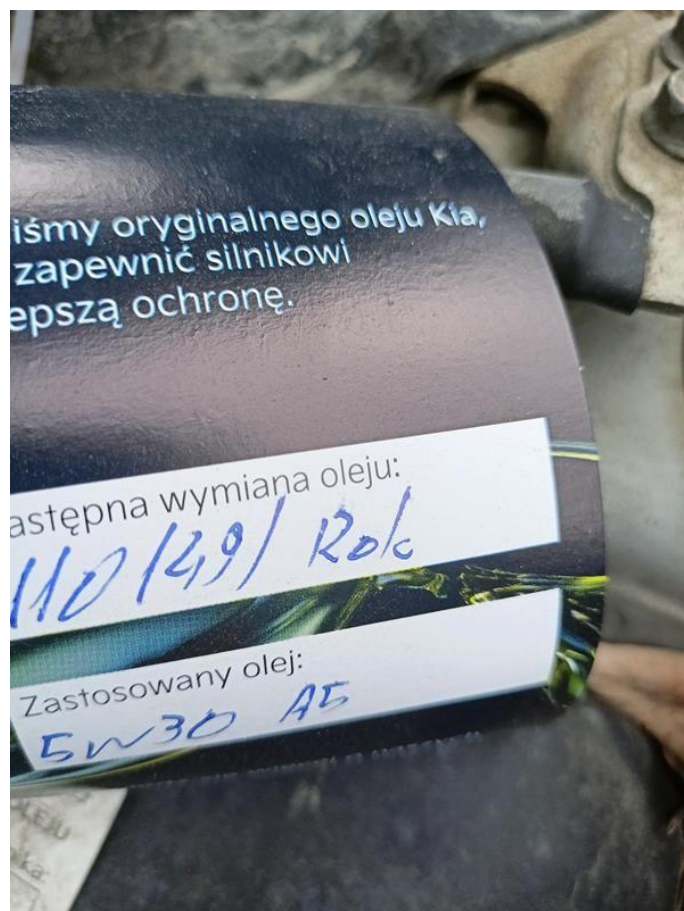

Fot. nr 60



Fot. nr 61



Fot. nr 62



Fot. nr 63



Fot. nr 64



Fot. nr 65



Fot. nr 66

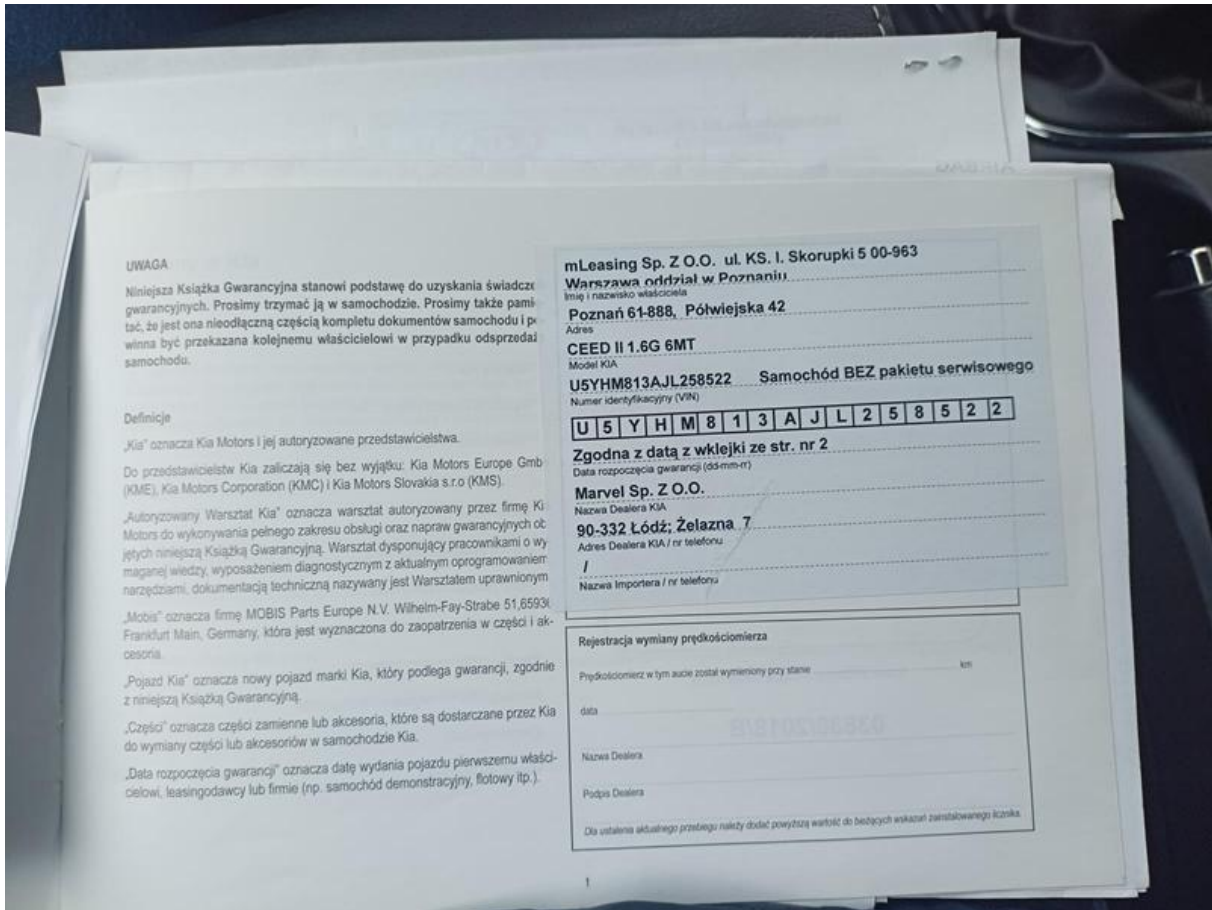

Fot. nr 67

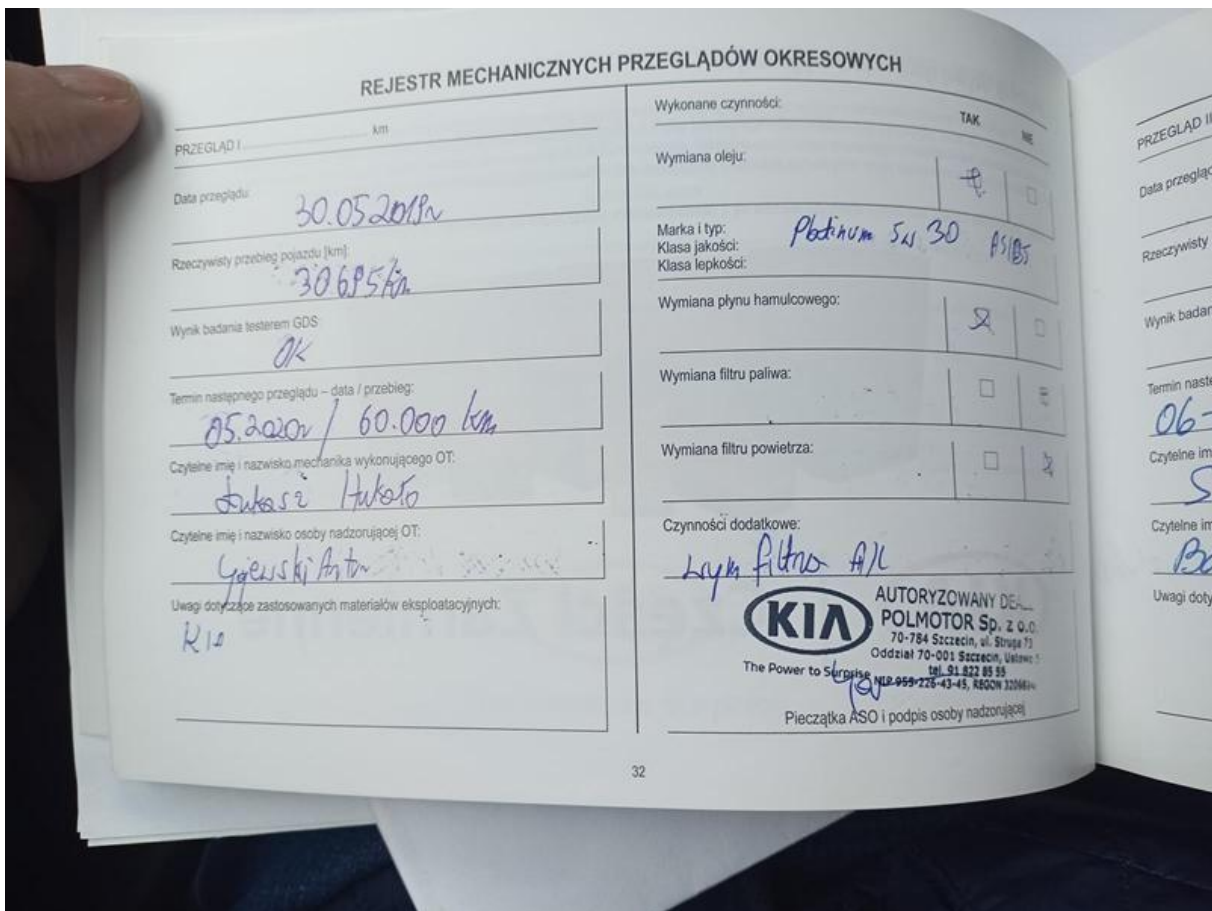

Fot. nr 68

REJESTR MECHANICZNYCH PRZEGLĄDÓW OKRESOWYCH

PRZEGLĄD II km

Data przeglądu: 06-11-2020

Rzeczywisty przebieg pojazdu [km]: 59398

Wynik badania testerem GDS: OK

Termin następnego przeglądu – data / przebieg: 06-11-2021 / 89398

Czytelne imię i nazwisko mechanika wykonującego OT: Szolkiewicz B.

Czytelne imię i nazwisko osoby nadzorującej OT: Bartosz Wielkandzi

Uwagi dotyczące zastosowanych materiałów eksploatacyjnych: WIA

WYKONANE CZYNNOŚCI:

	TAK	NIE
Wymiana oleju:	<input checked="" type="checkbox"/>	<input type="checkbox"/>
Marka i typ: Klasa jakości: Klasa lepkości:	<u>5W30</u>	
Wymiana płynu hamulcowego:	<input checked="" type="checkbox"/>	<input type="checkbox"/>
Wymiana filtra paliwa:	<input type="checkbox"/>	<input checked="" type="checkbox"/>
Wymiana filtra powietrza:	<input checked="" type="checkbox"/>	<input type="checkbox"/>
Czynności dodatkowe:	<u>Asymetryczne filtry АК</u>	

Pieczeńka ASO i podpis osoby nadzorującej

33

Fot. nr 69

REJESTR MECHANICZNYCH PRZEGLĄDÓW OKRESOWYCH

PRZEGLĄD III km

Data przeglądu: 29. GRU. 2022

Rzeczywisty przebieg pojazdu [km]: 79344

Wynik badania testerem GDS: OK

Termin następnego przeglądu – data / przebieg: 29-12-2023 / 109344

Czytelne imię i nazwisko mechanika wykonującego OT: Mariusz Pacha

Czytelne imię i nazwisko osoby nadzorującej OT: Wacław Krecimski

Uwagi dotyczące zastosowanych materiałów eksploatacyjnych: WIA

WYKONANE CZYNNOŚCI:

	TAK	NIE
Wymiana oleju:	<input checked="" type="checkbox"/>	<input type="checkbox"/>
Marka i typ: Klasa jakości: Klasa lepkości:	<u>5W30</u>	
Wymiana płynu hamulcowego:	<input checked="" type="checkbox"/>	<input type="checkbox"/>
Wymiana filtra paliwa:	<input type="checkbox"/>	<input checked="" type="checkbox"/>
Wymiana filtra powietrza:	<input type="checkbox"/>	<input checked="" type="checkbox"/>
Czynności dodatkowe:	<u>Asymetryczne filtry АК + doposażenie</u>	

Pieczeńka ASO i podpis osoby nadzorującej

34

Fot. nr 70

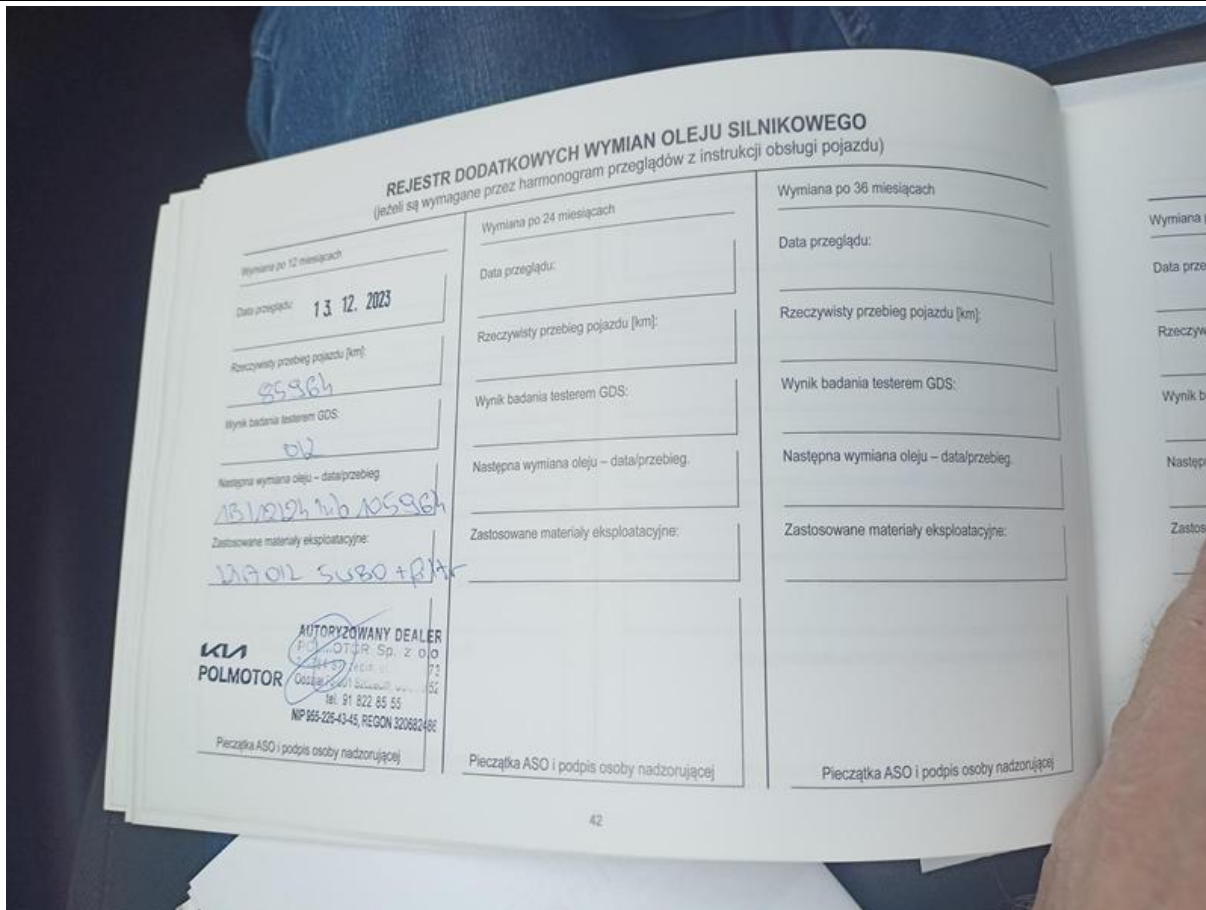

Fot. nr 71



Fot. nr 72

