

Raport z oględzin pojazdu

Numer raportu	212828/10/24-11401	Data raportu	30-10-2024
Rzeczoznawcy	Arthur Rusik mgr inż. Przemysław Ostap	Data oględzin	29-10-2024
Nr zlecenia	PCM(DZS)/GDA/79896/24/10/15	Miejsce oględzin	MDM AUTO (MAKURAT), ZAWODNIKÓ...

Dane pojazdu

Numer identyfikacyjny (VIN)	W0VBF6ES6LG059060
Marka, model	OPEL Astra V Hatchback 19-21
Typ, wersja	Astra V 1.2 T GS Line S&S
Numer rejestracyjny	GD081WL
Silnik (rodz./poj./moc)	benz./1199 ccm/96 kW
Stan licznika	101 450 km
Data 1. rej./rok prod.	28-09-2020/2020
Data nast. bad. techn.	12-09-2025
Nadwozie	hatchback 5/5
Lakier	szary/METALIK
Skrzynia biegów	manualna



Wyposażenie pojazdu

Automatyczny włącznik świateł z czujnikiem tunelu, Czujnik deszczu, Felgi aluminiowe 16, 5 podwójnych ramion, z ogumieniem, Fotel kierowcy AGF z regulacją w 8 kierunkach, z elektryczną reg. lędźwiową i reg. długości siedziska, Fotel kierowcy z regulacją wysokości, Kierownica skórzana, Kieszenie w oparciach foteli przednich, Komputer pokładowy, Konsola centralna z przesuwającym podłokietnikiem i zamykanym schowkiem, Lampki do czytania z tyłu, Lusterka boczne regulowane elektrycznie i ogrzewane w kolorze nadwozia, Lusterka podświetlane w osłonach przeciwsłonecznych, Lusterko wsteczne światłoczułe, Mocowania fotelików dziecięcych ISOFIX w 2. rzędzie foteli, Pasy bezpieczeństwa z napinaczami, przód i tył, Podsufitka w kolorze czarnym, Poduszki powietrzne przednie i boczne kierowcy i pasażera oraz kurtynowe poduszki w obu rzędach, Reflektory przednie LED, Spojler tylny, Sterowanie radiem z kierownicy, System Multimedia z USB, Bluetooth, kolorowy ekran dotykowy 7", 6 głośników, obsługa głosowa, ACP, AA, System monitorujący ciśnienie w oponach, System ostrzegania o niezamierzonej zmianie pasa ruchu z układem utrzymania pasa ruchu, System przypominania o zapięciu pasów, przód i tył, Szyby elektrycznie podnoszone z przodu i z tyłu, Tapicerka materiałowa, czarna, Tempomat z ogranicznikiem prędkości, Tylnie oparcie składane, dzielone 60:40, Układ stabilizacji toru jazdy ESP z TCS i ABS, Układ wspomagania ruszania pod górę HSA, Wskaźnik odległości do pojazdu poprzedzającego z ostrzeganiem przed kolizją i aut. hamowania, Wyświetlacz graficzny wskaźników kierowcy, Światła do jazdy dziennej LED, Czujniki odległości przy parkowaniu - przód i tył, Hamulec postojowy sterowany elektrycznie, Koło zapasowe dojazdowe, Lakier metaliczny/brylantowy, Pakiet Komfort, Reflektory przeciwmgielne, Szyby tylne przyciemniane

Ogumienie

Oś	Koło	Producent, typ	Rozmiar	Profil zmierzony
przednia	prawe	CONTINENTAL, ECO CONTACT 6	205/55 16 91V	4,5 mm
	lewe	CONTINENTAL, ECO CONTACT 6	205/55 16 91V	4,5 mm
tylna	prawe	CONTINENTAL, ECO CONTACT 6	205/55 16 91V	5,5 mm
	lewe	CONTINENTAL, ECO CONTACT 6	205/55 16 91V	5,5 mm

Dokumenty i akcesoria

[Dokumenty rej.] - POLISA UBEZP. (Nie.), Kluczyki (TAK - 1), Tablice rejestracyjne (TAK - 2), Dowód rejestracyjny (TAK), Karta pojazdu (NIE)

Grubość powłoki lakierowej

W zakresie do 150 µm

Poz.	Nazwa części	Przedział grubości powłoki lakierowej [µm]
1	Pokrywa komory silnika	do 150
2	Błotnik przedni lewy	do 150
3	Błotnik przedni prawy	do 150
4	Słupek przedni lewy	do 150
5	Słupek przedni prawy	do 150
6	Słupek środkowy lewy	do 150
7	Słupek środkowy prawy	do 150
8	Próg lewy	do 150
9	Próg prawy	do 150
10	Dach	do 150
11	Drzwi przednie lewe	do 150
12	Drzwi przednie prawe	do 150
13	Drzwi tylne lewe	do 150
14	Błotnik tylny lewy/ściana boczna lewa	do 150
15	Pokrywa bagażnika	do 150

W zakresie do 200 µm

Poz.	Nazwa części	Przedział grubości powłoki lakierowej [µm]
1	Błotnik tylny prawy/ściana boczna prawa	150 - 200

W zakresie do 300 µm

Poz.	Nazwa części	Przedział grubości powłoki lakierowej [µm]
1	Drzwi tylne prawe	150 - 300

Stwierdzone uszkodzenia

Poz.	Nazwa pozycji	Opis uszkodzeń	Kwalifik.	Naprawa [rbg]
1	Okladzina zderzaka przedniego	rysa/odprysk, rozerwanie	WY	2.4
2	Uszczelka drzwi wewnętrz. L	rozerwanie	WY	0.3
3	Błotnik przedni R	wgniecenie/odkształcenie, ślady korozji	NA	0.7
4	Pokrywa przednia	wgniecenie/odkształcenie	NA	1.2
5	Drzwi przednie (nieuzbrojone) L	rysa/odprysk	NA	0.5
6	Drzwi tylne (nieuzbrojone) R	wgniecenie/odkształcenie	NA	0.8
7	Próg R	wgniecenie/odkształcenie	NA	2
8	Błotnik tylny L	rysa/odprysk, wgniecenie/odkształcenie	NA	0.8
9	Drzwi przednie (nieuzbrojone) R	rysa/odprysk, wgniecenie/odkształcenie		
10	Lusterko zewn.ustaw.elekt./ogrzew. R	zarysowanie		
11	Osłona lusterka zewnętrznego R	rysa/odprysk		
12	Drzwi tylne (nieuzbrojone) L	rysa/odprysk, wgniecenie/odkształcenie		
13	Rama drzwi góra, L	rysa/odprysk		
14	Próg L	wgniecenie/odkształcenie		
15	Okladzina zderzaka tylnego	rysa/odprysk		
16	Błotnik tylny R	wgniecenie/odkształcenie		
17	Pokrywa tylna	wgniecenie/odkształcenie		

DOKUMENTACJA FOTOGRAFICZNA



Fot. 1
Przekątna przednia lewa



Fot. 2
Przód

DOKUMENTACJA FOTOGRAFICZNA



Fot. 3
Przekątna przednia prawa



Fot. 4
Próg prawy (widok od przodu)

DOKUMENTACJA FOTOGRAFICZNA



Fot. 5
Bok prawy z przodu



Fot. 6
Bok prawy z tyłu

DOKUMENTACJA FOTOGRAFICZNA



Fot. 7
Przekątna tylna prawa



Fot. 8
Tyt

DOKUMENTACJA FOTOGRAFICZNA



Fot. 9
Przekątna tylna lewa



Fot. 10
Bok lewy z tyłu

DOKUMENTACJA FOTOGRAFICZNA



Fot. 11
Bok lewy z przodu



Fot. 12
Próg lewy (widok od przodu)

DOKUMENTACJA FOTOGRAFICZNA



Fot. 13
Numer identyfikacyjny



Fot. 14
Tabliczka znamionowa

DOKUMENTACJA FOTOGRAFICZNA



Fot. 15
Zestaw wskaźników - przebieg



Fot. 16
Widok przez otwarte drzwi przednie lewe

DOKUMENTACJA FOTOGRAFICZNA



Fot. 17

Widok przez otwarte drzwi tylne lewe



Fot. 18

Widok z tylnej kanapy na deskę rozd.

DOKUMENTACJA FOTOGRAFICZNA



Fot. 19
Konsola środkowa



Fot. 20
Tunel środkowy

DOKUMENTACJA FOTOGRAFICZNA



Fot. 21

Kierownica (na wprost)



Fot. 22

Kierownica z lewej strony

DOKUMENTACJA FOTOGRAFICZNA



Fot. 23
Komora silnika



Fot. 24
Bagażnik

DOKUMENTACJA FOTOGRAFICZNA



Fot. 25
Koło zapasowe



Fot. 26
Spód pojazdu przód

DOKUMENTACJA FOTOGRAFICZNA



Fot. 27
Spód pojazdu tył



Fot. 28
Dowód rej. Str. 1

DOKUMENTACJA FOTOGRAFICZNA



Fot. 29
Dow. Rej. Str.2 i klucze

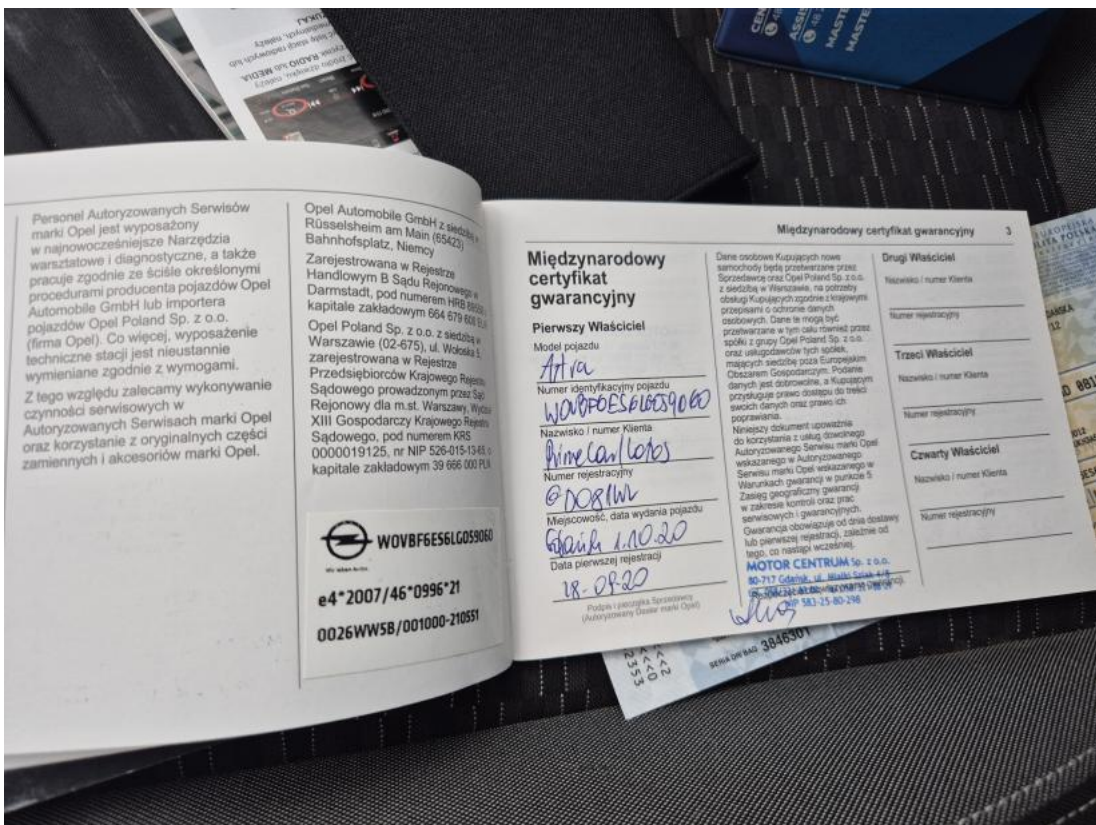

Fot. 30
Książka serwisowa – dane

DOKUMENTACJA FOTOGRAFICZNA

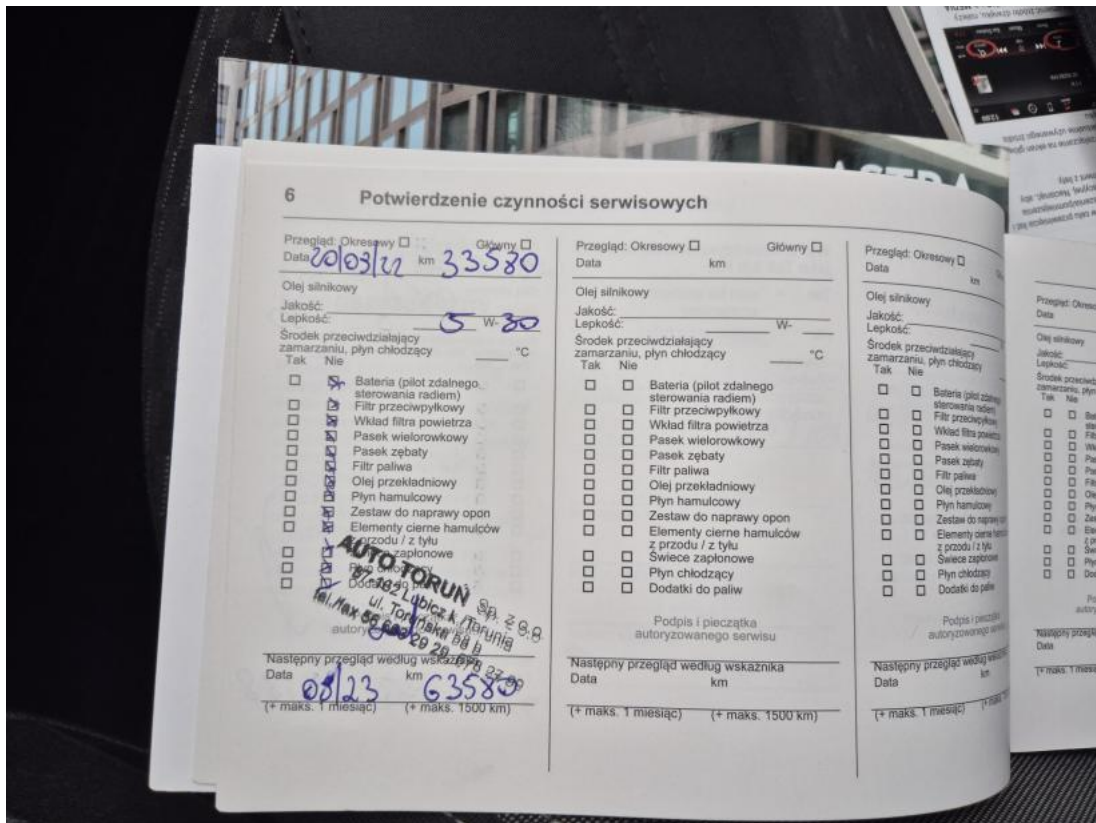

Fot. 31
 Książka serwisowa – ostatni przegląd



Fot. 32
 Instrukcje

DOKUMENTACJA FOTOGRAFICZNA



Fot. 33
Pokrywa komory silnika - Wgniecenie/odkształcenie 1



Fot. 34
Pokrywa komory silnika - Wgniecenie/odkształcenie 2

DOKUMENTACJA FOTOGRAFICZNA



Fot. 35

Pokrywa komory silnika() - Wgniecenie/odkształcenie 3



Fot. 36

Zderzak - Rysa/odprysk 1

DOKUMENTACJA FOTOGRAFICZNA



Fot. 37

Zderzak - Pęknięcie/rozerwanie 1



Fot. 38

Błotnik przedni P - Wgniecenie/odkształcenie 1

DOKUMENTACJA FOTOGRAFICZNA



Fot. 39
Błotnik przedni P - Inne 1



Fot. 40
Drzwi przednie P - Rysa/odprysk 1

DOKUMENTACJA FOTOGRAFICZNA



Fot. 41
Drzwi przednie P - Wgniecenie/odkształcenie 1



Fot. 42
Drzwi tylne P - Wgniecenie/odkształcenie 1

DOKUMENTACJA FOTOGRAFICZNA



Fot. 43

Lusterko zew P - Rysa/odprysk 1



Fot. 44

Lusterko zew P - Rysa/odprysk 2

DOKUMENTACJA FOTOGRAFICZNA



Fot. 45

Próg P - Wgniecenie/odkształcenie 1



Fot. 46

Próg P - Wgniecenie/odkształcenie 2

DOKUMENTACJA FOTOGRAFICZNA



Fot. 47
Próg P() - Wgniecenie/odkształcenie 3



Fot. 48
Próg P - Inne 1

DOKUMENTACJA FOTOGRAFICZNA



Fot. 49

Błotnik tylny P / Ściana boczna P - Wgniecenie/odkształcenie 1



Fot. 50

Pokrywy bagażnika - Wgniecenie/odkształcenie 1

DOKUMENTACJA FOTOGRAFICZNA



Fot. 51

Zderzak tylny - Rysa/odprysk 1



Fot. 52

Zderzak tylny - Rysa/odprysk 2

DOKUMENTACJA FOTOGRAFICZNA



Fot. 53
Rama dachu L - Rysa/odprysk 1



Fot. 54
Błotnik tylny L / Ściana boczna L - Rysa/odprysk 1

DOKUMENTACJA FOTOGRAFICZNA

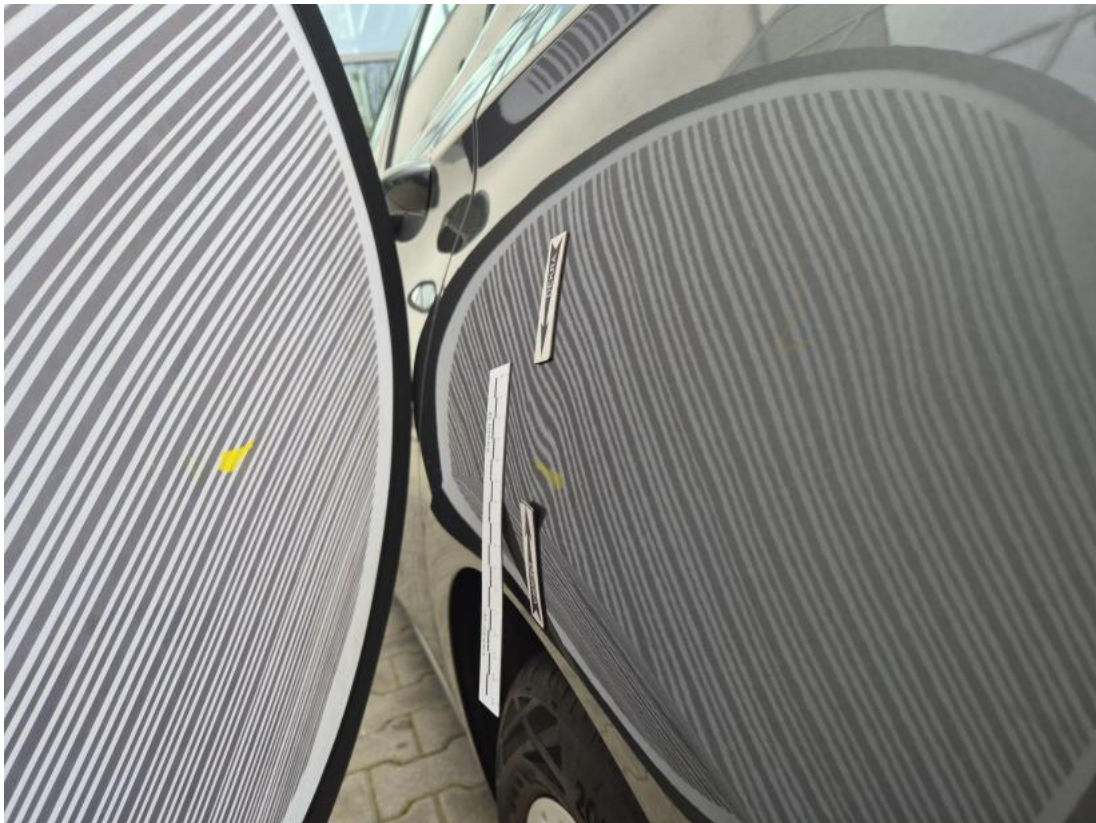

Fot. 55

Błotnik tylny L / Ściana boczna L - Wgniecenie/odkształcenie 1



Fot. 56

Błotnik tylny L / Ściana boczna L - Wgniecenie/odkształcenie 2

DOKUMENTACJA FOTOGRAFICZNA



Fot. 57
Drzwi przed L - Rysa/odprysk 1



Fot. 58
Drzwi przed L - Rysa/odprysk 2

DOKUMENTACJA FOTOGRAFICZNA



Fot. 59

Drzwi tylne L - zdjęcie poglądowe 2



Fot. 60

Drzwi tylne L - Rysa/odprysk 1

DOKUMENTACJA FOTOGRAFICZNA



Fot. 61
Drzwi tylne L - Rysa/odprysk 2



Fot. 62
Drzwi tylne L() - Rysa/odprysk 3

DOKUMENTACJA FOTOGRAFICZNA



Fot. 63
Drzwi tylne L - Wgniecenie/odkształcenie 1



Fot. 64
Próg L - Wgniecenie/odkształcenie 1

DOKUMENTACJA FOTOGRAFICZNA



Fot. 65

Uszczelka drzwi przednich L - Pęknięcie/rozerwanie 1