

Raport z oględzin pojazdu

Numer raportu	214433/3/25-11401	Data raportu	27-03-2025
Rzeczoznawcy	Arthur Rusik mgr inż. Przemysław Ostap	Data oględzin	25-03-2025
Nr zlecenia	PCM(DZS)/GDA/17585/25/03/10	Miejsce oględzin	katarzyna.jankowska@grupamakurat.pl...

Dane pojazdu

Numer identyfikacyjny (VIN)	UU1F6720X65218861
Marka, model	DACIA Dokker Van 1.5 Blue d...
Typ, wersja	Dokker Van 1.5 Blue dCi Conf...
Numer rejestracyjny	GD942VJ
Silnik (rodz./poj./moc)	diesel/1461 ccm/55 kW
Stan licznika	82 287 km
Data 1. rej./rok prod.	08-10-2020/2020
Data nast. bad. techn.	04-10-2025
Nadwozie	FUR 5/2
Lakier	biały/UNI
Skrzynia biegów	manualna



Wyposażenie pojazdu

ABS z układem nagłego hamowania, Drzwi lewe przesuwne pełne, Drzwi prawe odsuwane nieprzeszkolone, Drzwi tylne dwuskrzydłowe nieprzeszkolone, Elektrycznie regulowane szyby przednie, Felgi stalowe 15 z ogumieniem, Filtr przeciwpyłkowy, Klimatyzacja manualna, Komputer pokładowy, Koło zapasowe, pełnowymiarowe, Lakier uni, Lusterka boczne w kolorze grafitowym, Poduszka powietrzna kierowcy, Przygotowanie do montażu radia, Półka pod dachem, System kontroli toru jazdy ESC z funkcją zapobiegania poślizgowi kół przy ruszaniu (ASR), Tapicerka materiałowa, Uchwyty do mocowania ładunku na ścianach bocznych, Uchwyty do mocowania ładunku w podłodze, Wspomaganie układu kierowniczego, Zamykany schówek w desce rozdzielczej, Dacia Plug&Radio (radio CD/MP3 2 DIN z USB, gniazdo jack, Bluetooth), Wykładzina gumowa przestrzeni ładunkowej

Ogumienie

Oś	Koło	Producent, typ	Rozmiar	Profil zmierzony
przednia	prawe	CONTINENTAL, ECO CONTACT 5	185/65 15 92T	7,0 mm
	lewe	CONTINENTAL, ECO CONTACT 5	185/65 15 92T	7,0 mm
tylna	prawe	CONTINENTAL, ECO CONTACT 5	185/65 15 92T	5,0 mm
	lewe	CONTINENTAL, ECO CONTACT 5	185/65 15 92T	5,0 mm

Dokumenty i akcesoria

[Dokumenty rej.] - POLISA UBEZP. (Nie.), Kluczyki (TAK - 2), Tablice rejestracyjne (TAK - 2), Dowód rejestracyjny (NIE), Karta pojazdu (NIE)

Grubość powłoki lakierowej

W zakresie do 150 µm

Poz.	Nazwa części	Przedział grubości powłoki lakierowej [µm]
1	Pokrywa komory silnika	do 150
2	Błotnik przedni lewy	do 150
3	Błotnik przedni prawy	do 150
4	Słupek przedni lewy	do 150
5	Słupek przedni prawy	do 150
6	Słupek środkowy lewy	do 150
7	Słupek środkowy prawy	do 150
8	Próg lewy	do 150
9	Próg prawy	do 150
10	Dach	do 150
11	Drzwi przednie lewe	do 150
12	Drzwi przednie prawe	do 150
13	Drzwi tylne lewe	do 150
14	Drzwi tylne prawe	do 150
15	Błotnik tylny lewy/ściana boczna lewa	do 150
16	Błotnik tylny prawy/ściana boczna prawa	do 150

W zakresie do 1000 µm

Poz.	Nazwa części	Przedział grubości powłoki lakierowej [µm]
1	Pokrywa bagażnika	150 - 1000

Stwierdzone uszkodzenia

Poz.	Nazwa pozycji	Opis uszkodzeń	Kwalifik.	Naprawa [rbg]
1	Okładzina zderzaka tylnego	wgniecenie/odkształcenie, pęknięcie	WY	0.7
2	Kołpak koła przód R	brak	WY	0.2
3	Pokrywa przednia	rysa/odprysk, ślady korozji	NA	0.5
4	Tapicerka siedziska 1.rząd R	zabrudzenie	NA	0.5
5	Drzwi przednie (nieuzbrojone) L	rysa/odprysk, wgniecenie/odkształcenie		
6	Drzwi części ład.przesuwne L	wgniecenie/odkształcenie		

DOKUMENTACJA FOTOGRAFICZNA



Fot. 1
Przekątna przednia lewa



Fot. 2
Przód

DOKUMENTACJA FOTOGRAFICZNA



Fot. 3
Przekątna przednia prawa



Fot. 4
Próg prawy (widok od przodu)

DOKUMENTACJA FOTOGRAFICZNA



Fot. 5
Bok prawy z przodu



Fot. 6
Bok prawy z tyłu

DOKUMENTACJA FOTOGRAFICZNA



Fot. 7
Przekątna tylna prawa



Fot. 8
Tyt

DOKUMENTACJA FOTOGRAFICZNA



Fot. 9
Przekątna tylna lewa



Fot. 10
Bok lewy z tyłu

DOKUMENTACJA FOTOGRAFICZNA



Fot. 11
Bok lewy z przodu



Fot. 12
Próg lewy (widok od przodu)

DOKUMENTACJA FOTOGRAFICZNA



Fot. 13
Numer identyfikacyjny



Fot. 14
Tabliczka znamionowa

DOKUMENTACJA FOTOGRAFICZNA



Fot. 15
Zestaw wskaźników - przebieg



Fot. 16
Widok przez otwarte drzwi przednie lewe

DOKUMENTACJA FOTOGRAFICZNA



Fot. 17

Widok przez otwarte drzwi tylne lewe



Fot. 18

Widok z tylnej kanapy na deskę rozdź.

DOKUMENTACJA FOTOGRAFICZNA



Fot. 19
Konsola środkowa



Fot. 20
Tuneł środkowy

DOKUMENTACJA FOTOGRAFICZNA



Fot. 21
Kierownica (na wprost)



Fot. 22
Kierownica z lewej strony

DOKUMENTACJA FOTOGRAFICZNA



Fot. 23
Komora silnika



Fot. 24
Bagażnik

DOKUMENTACJA FOTOGRAFICZNA



Fot. 25
Koło zapasowe



Fot. 26
Spód pojazdu przód

DOKUMENTACJA FOTOGRAFICZNA



Fot. 27
Spód pojazdu tył

POTWIERDZENIA DOKONANIA PRZEGLĄDU (1/6)

VIN:		Nr faktury:		Uwagi/Inne	
Data: 29/09/27	Przebieg: 78673	Stempel			
Typ czynności: Przeгляд <input checked="" type="checkbox"/>		Przedsiębiorstwo Usługowo-Handlowe „ZDUNEK” Sp. z o.o. 80-717 GDANSK, UL. MIAŁKI SZLAK 43/45 NIP 583-25-82-015, REG. 191729069 FILIA: Morska 517A, 81-002 Gdynia TEL: (58) 600 14 00, BDO 0000 82 507			
Kontrola antykorozyjna: OK <input checked="" type="checkbox"/> Stan nieprawidłowy* <input type="checkbox"/>		*Patrz odpowiednia strona			
Data: 01/10/23		Przebieg: 70597		Nr faktury:	
Typ czynności: Przeгляд <input checked="" type="checkbox"/>		Stempel		Uwagi/Inne	
Kontrola antykorozyjna: OK <input checked="" type="checkbox"/> Stan nieprawidłowy* <input type="checkbox"/>		RENAULT Passion for life Przedsiębiorstwo Usługowo-Handlowe „ZDUNEK” Sp. z o.o. 80-717 GDANSK, UL. MIAŁKI SZLAK 43/45 NIP 583-25-82-015, REG. 191729069 FILIA: Morska 517A, 81-002 Gdynia TEL: (58) 600 14 00, BDO 0000 82 507		olej + 7 olej	
*Patrz odpowiednia strona					
Data: 17/07/25		Przebieg: 63045		Nr faktury:	
Typ czynności: Przeгляд <input checked="" type="checkbox"/>		Stempel		Uwagi/Inne	
Kontrola antykorozyjna: OK <input checked="" type="checkbox"/> Stan nieprawidłowy* <input type="checkbox"/>		RENAULT Przedsiębiorstwo Usługowo-Handlowe „ZDUNEK” Sp. z o.o. 80-717 GDANSK, UL. MIAŁKI SZLAK 43/45 NIP 583-25-82-015, REG. 191729069 TEL: (58) 600 14 00, BDO 0000 82 507		olej + 7 olej	
*Patrz odpowiednia strona					

Fot. 28
Książka serwisowa – dane

DOKUMENTACJA FOTOGRAFICZNA

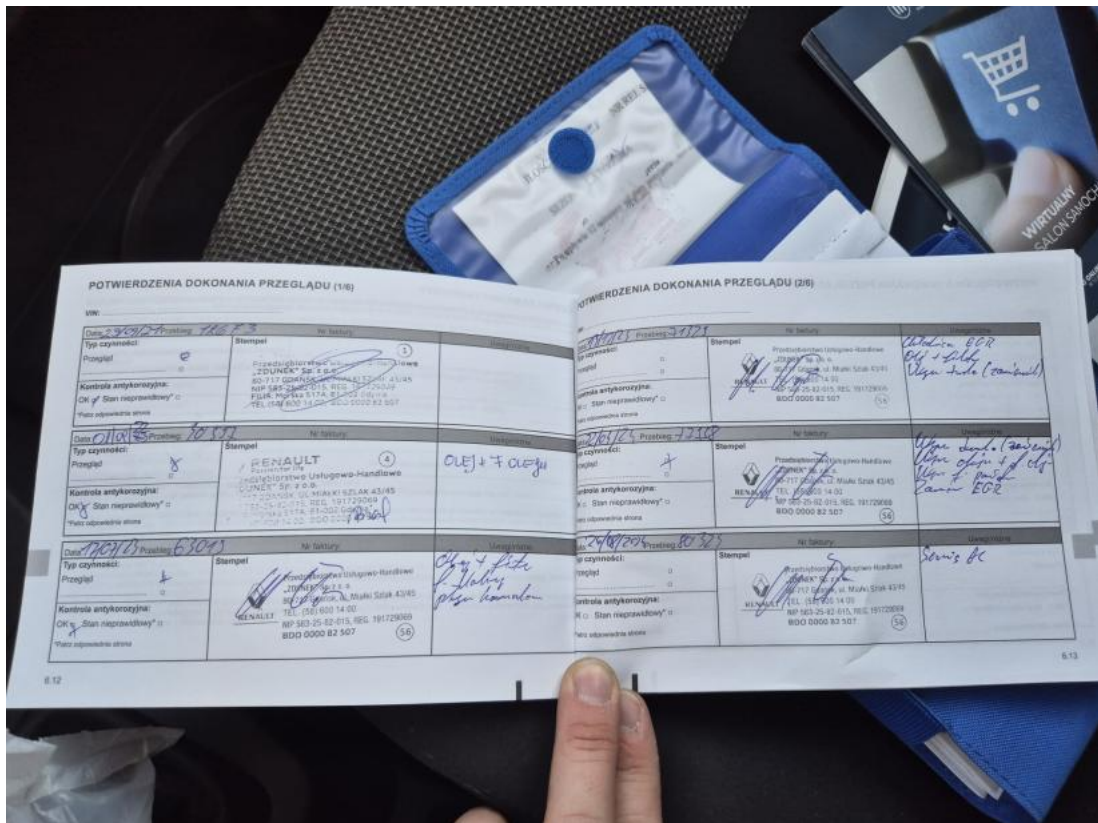

Fot. 29

Książka serwisowa – ostatni przegląd

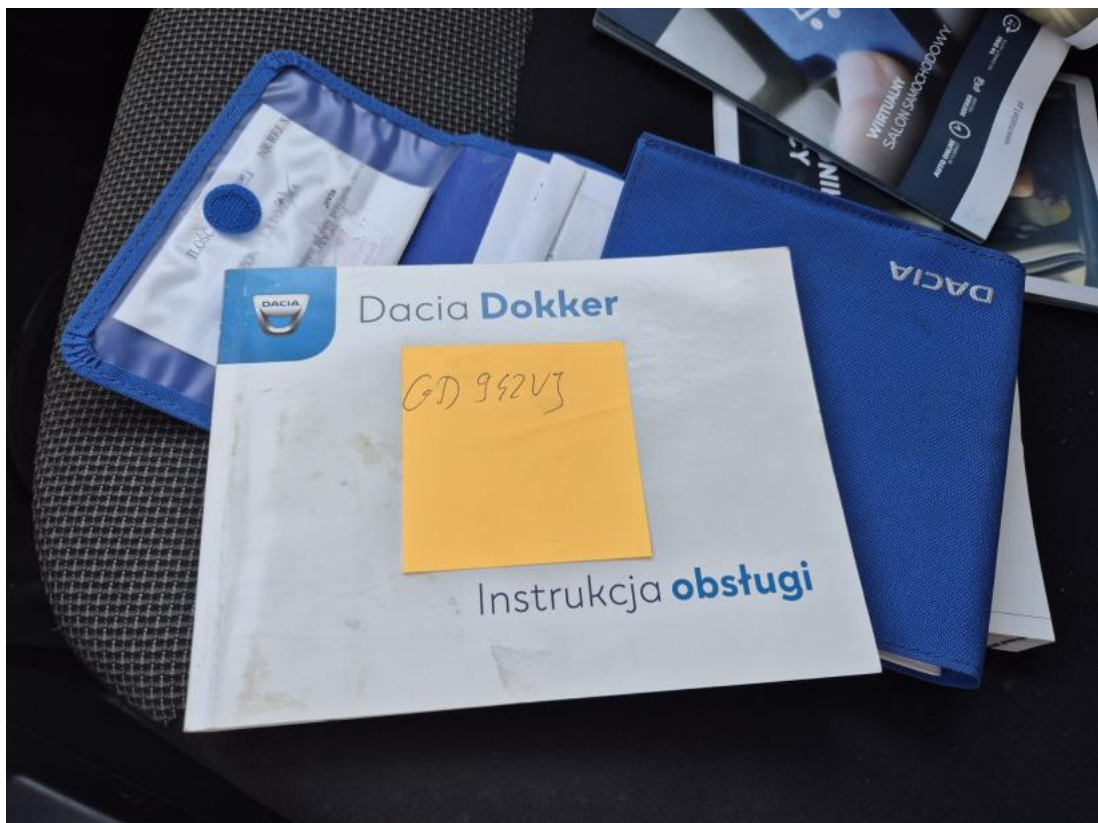

Fot. 30

Instrukcje

DOKUMENTACJA FOTOGRAFICZNA

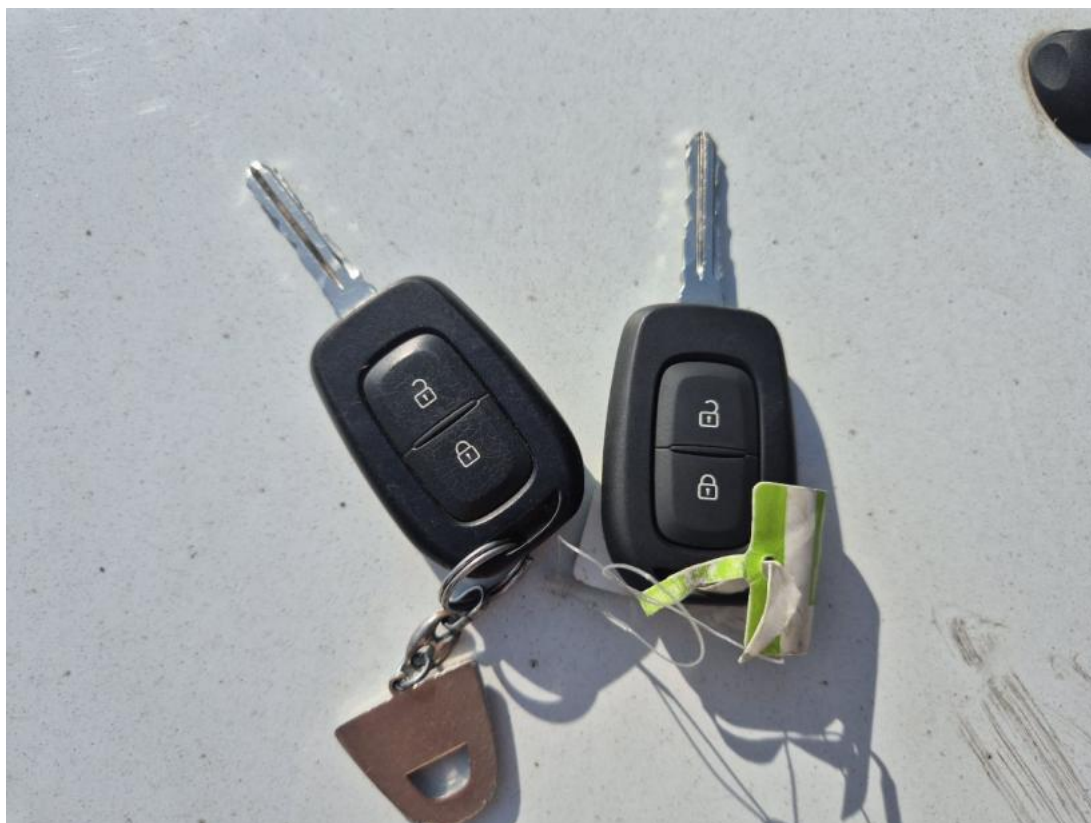

Fot. 31
Zdjęcie do protokołu



Fot. 32
Zdjęcie do protokołu

DOKUMENTACJA FOTOGRAFICZNA



Fot. 33
Pokrywa komory silnika - Rysa/odprysk 1



Fot. 34
Zderzak tylny - Wgniecenie/odkształcenie 1

DOKUMENTACJA FOTOGRAFICZNA



Fot. 35

Drzwi przed L - Rysa/odprysk 1



Fot. 36

Drzwi przed L - Wgniecenie/odkształcenie 1

DOKUMENTACJA FOTOGRAFICZNA



Fot. 37
Drzwi tylne L - Wgniecenie/odkształcenie 1



Fot. 38
Fotel prz. praw. - Inne 1