

Raport z oględzin pojazdu

Numer raportu	388894/2/25-9528	Data raportu	13-02-2025
Rzeczoznawcy	Arthur Rusik mgr inż. Michał Świątek	Data oględzin	13-02-2025
Nr zlecenia	PCM(DZS)/GDA/10171/25/02/10 Miejsce oględzin		MDM AUTO (PLAC PĘPOWO), GDAŃS...

Dane pojazdu

Numer identyfikacyjny (VIN)	W0VBD8EV7L8035310
Marka, model	OPEL Astra V Sports Tourer 1...
Typ, wersja	Astra V 1.5 CDTI Edition S&a...
Numer rejestracyjny	GD4N618
Silnik (rodz./poj./moc)	diesel/1496 ccm/90 kW
Stan licznika	150 849 km
Data 1. rej./rok prod.	09-11-2020/2020
Data nast. bad. techn.	07-11-2025
Nadwozie	KOM 5/5
Lakier	srebrny/2-warstwowa metalizowana
Skrzynia biegów	automatyczna



Wyposażenie pojazdu

Automatyczny włącznik świateł z czujnikiem tunelu, Czujnik deszczu, Czujnik odległości przy parkowaniu - tył, Dodatkowe elektryczne ogrzewanie w systemie nawiewu powietrza, Felgi aluminiowe 16, 5 podwójnych ramion, z ogumieniem 205/55, Fotel kierowcy z regulacją wysokości, Kierownica skórzana, Klimatyzacja manualna, Komputer pokładowy, Konsola centralna z przesuwanym podłokietnikiem i zamykanym schowkiem, Lampki do czytania z tyłu, Lusterka boczne regulowane elektrycznie i ogrzewane w kolorze nadwozia, Lusterka podświetlane w osłonach przeciwslonecznych, Mocowania fotelików dziecięcych ISOFIX w 2. rzędzie foteli, Nawiew wentylacji-ogrzewania w drugim rzędzie siedzeń, Pasy bezpieczeństwa z napinaczami, przód i tył, Poduszki powietrzne przednie i boczne kierowcy i pasażera oraz kurtynowe poduszki w obu rzędach, Reflektory przednie LED, Relingi dachowe, czarne, Spojler tylny, Sterowanie radiem z kierownicy, System Multimedia z USB, Bluetooth, kolorowy ekran dotykowy 7", 6 głośników, obsługa głosowa, ACP, AA, System monitorujący ciśnienie w oponach, System monitorujący ciśnienie w poszczególnych oponach niezależnie, System przypomnienia o zapięciu pasów, przód i tył, Szyby elektrycznie podnoszone z przodu i z tyłu, Tapicerka materiałowa Talino, czarna, Tempomat z ogranicznikiem prędkości, Tuner radia cyfrowego DAB, Tyłne oparcie składane, dzielone 60:40, Układ stabilizacji toru jazdy ESP z TCS i ABS, Układ wspomagania ruszania pod górę HSA, Wyświetlacz graficzny wskaźników kierowcy, Zestaw naprawczy do opon, Światła do jazdy dziennej LED, Czujniki odległości przy parkowaniu - przód i tył, Lakier metaliczny/brylantowy

Ogumienie

Oś	Koło	Producent, typ	Rozmiar	Profil zmierzony
przednia	prawe	KLEBER, KRISALP HP3	205/55 R16 91H	5,0 mm
	lewe	KLEBER, KRISALP HP3	205/55 R16 91H	5,0 mm
tylna	prawe	KLEBER, KRISALP HP3	205/55 R16 91H	5,0 mm
	lewe	KLEBER, KRISALP HP3	205/55 R16 91H	5,0 mm

Dokumenty i akcesoria

[Dokumenty rej.] - POLISA UBEZP. (Nie.), Kluczyki (TAK - 2), Tablice rejestracyjne (TAK - 2), Dowód rejestracyjny (TAK), Karta pojazdu (NIE)

Grubość powłoki lakierowej

W zakresie do 150 µm

Poz.	Nazwa części	Przedział grubości powłoki lakierowej [µm]
1	Pokrywa komory silnika	do 150
2	Błotnik przedni lewy	do 150
3	Błotnik przedni prawy	do 150
4	Słupek przedni lewy	do 150
5	Słupek przedni prawy	do 150
6	Słupek środkowy lewy	do 150
7	Słupek środkowy prawy	do 150
8	Próg lewy	do 150
9	Próg prawy	do 150
10	Dach	do 150
11	Drzwi przednie lewe	do 150
12	Drzwi przednie prawe	do 150
13	Drzwi tylne lewe	do 150
14	Drzwi tylne prawe	do 150
15	Błotnik tylny lewy/ściana boczna lewa	do 150
16	Błotnik tylny prawy/ściana boczna prawa	do 150
17	Pokrywa bagażnika	do 150

Stwierdzone uszkodzenia

Poz.	Nazwa pozycji	Opis uszkodzeń	Kwalifik.	Naprawa [rbg]
1	Uszczelka drzwi wewnętrz. L	rozerwanie	WY	0.3
2	Pokrywa przednia	wgniecenie/odkształcenie	NA	1.4
3	Drzwi przednie (nieuzbrojone) L	wgniecenie, długość 2.00 cm, zarysowanie, na krawędzi	NA	0.7

4	Rama drzwi góra, R	wgniecenie	NA	2
5	Słupek środkowy (B) L	wgniecenie, zarysowanie	NA	0.9
6	Okładzina zderzaka tylnego	zarysowanie, odpryski lakieru	NA	1.2
7	Błotnik tylny R	wgniecenie, głębokie, zarysowanie	NA	1.2
8	Dach	wgniecenie		
9	Drzwi tylne (nieuzbrojone) L	wgniecenie, długość 2.00 cm		
10	Drzwi tylne (nieuzbrojone) R	wgniecenie, długość 2.00 cm		

DOKUMENTACJA FOTOGRAFICZNA



Fot. 1
Przekątna przednia lewa



Fot. 2
Przód

DOKUMENTACJA FOTOGRAFICZNA



Fot. 3
Przekątna przednia prawa



Fot. 4
Próg prawy (widok od przodu)

DOKUMENTACJA FOTOGRAFICZNA



Fot. 5
Bok prawy z przodu



Fot. 6
Bok prawy z tyłu

DOKUMENTACJA FOTOGRAFICZNA



Fot. 7
Przekątna tylna prawa



Fot. 8
Tyt

DOKUMENTACJA FOTOGRAFICZNA



Fot. 9
Przekątna tylna lewa



Fot. 10
Bok lewy z tyłu

DOKUMENTACJA FOTOGRAFICZNA



Fot. 11
Bok lewy z przodu



Fot. 12
Próg lewy (widok od przodu)

DOKUMENTACJA FOTOGRAFICZNA



Fot. 13
Numer identyfikacyjny

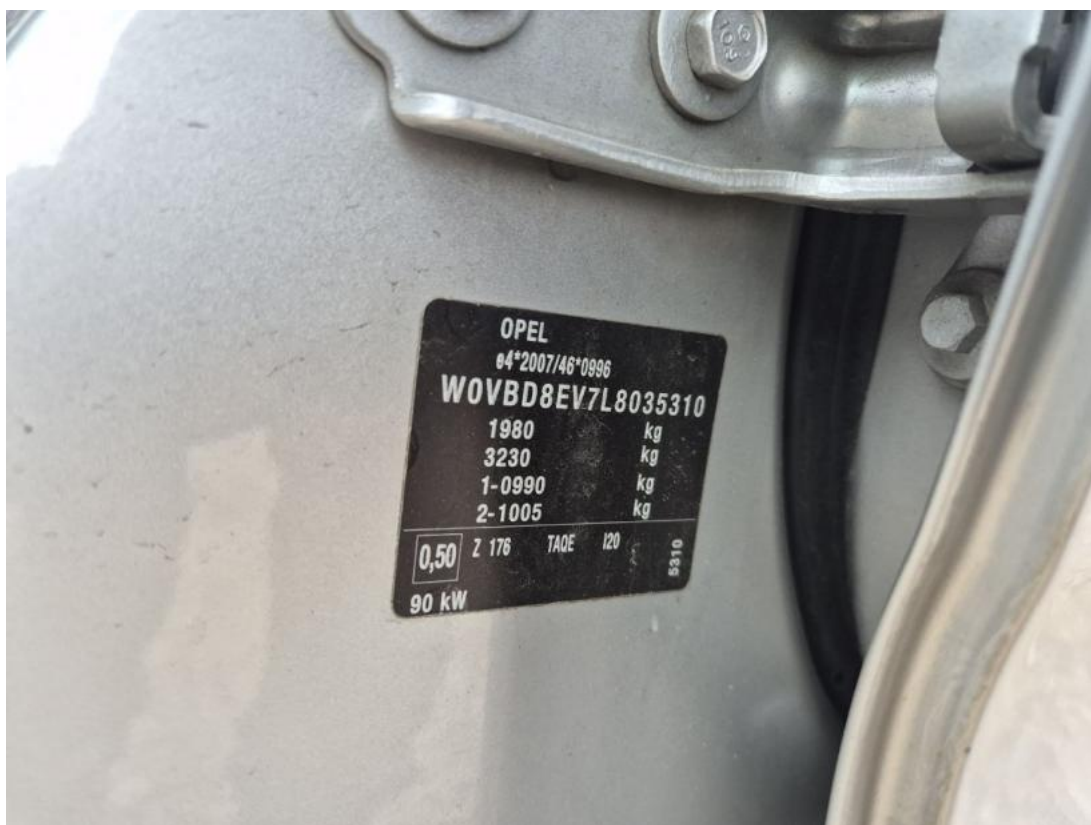

Fot. 14
Tabliczka znamionowa

DOKUMENTACJA FOTOGRAFICZNA



Fot. 15
Zestaw wskaźników - przebieg



Fot. 16
Widok przez otwarte drzwi przednie lewe

DOKUMENTACJA FOTOGRAFICZNA



Fot. 17

Widok przez otwarte drzwi tylne lewe



Fot. 18

Widok z tylnej kanapy na deskę rozd.

DOKUMENTACJA FOTOGRAFICZNA



Fot. 19
Konsola środkowa



Fot. 20
Tuneł środkowy

DOKUMENTACJA FOTOGRAFICZNA



Fot. 21

Kierownica (na wprost)



Fot. 22

Kierownica z lewej strony

DOKUMENTACJA FOTOGRAFICZNA



Fot. 23
Komora silnika



Fot. 24
Bagażnik

DOKUMENTACJA FOTOGRAFICZNA



Fot. 25
Koło zapasowe



Fot. 26
Spód pojazdu przód

DOKUMENTACJA FOTOGRAFICZNA



Fot. 27
Spód pojazdu tył



Fot. 28
Dowód rej. Str. 1

DOKUMENTACJA FOTOGRAFICZNA



Fot. 29
Dow. Rej. Str.2 i klucze

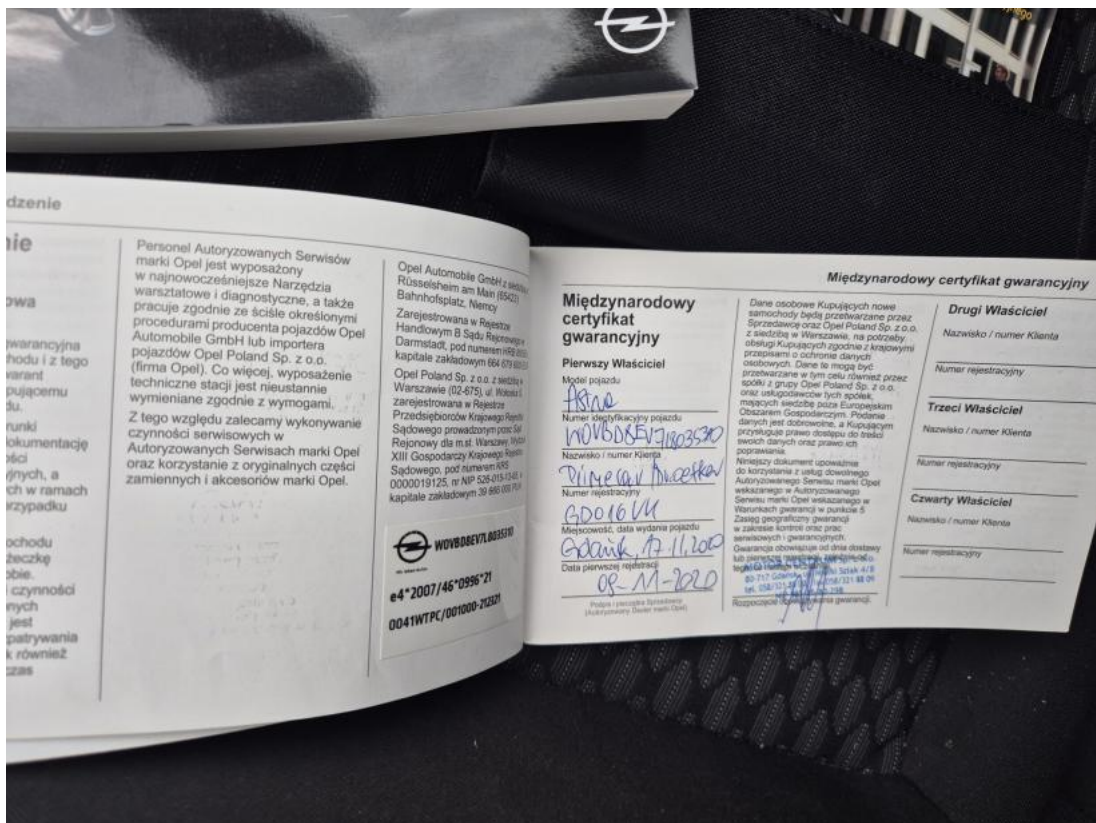

Fot. 30
Książka serwisowa – dane

DOKUMENTACJA FOTOGRAFICZNA



Fot. 13
Książka serwisowa – ostatni przegląd

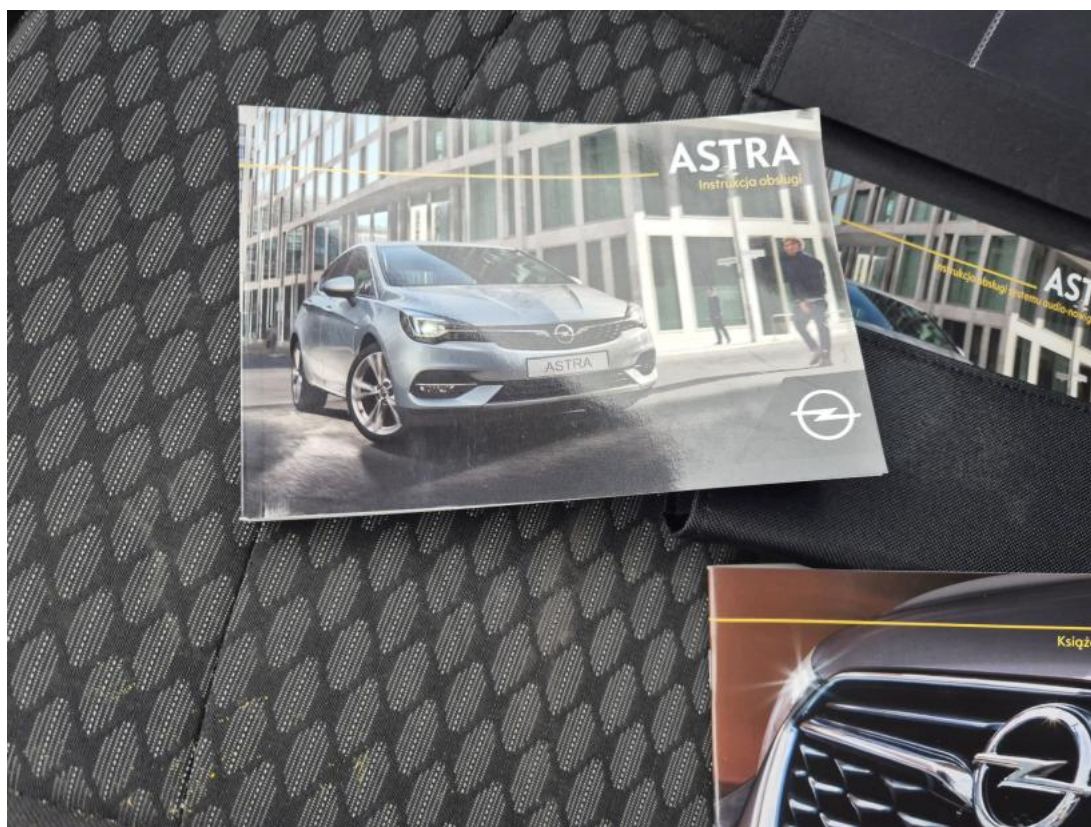

Fot. 32
Instrukcje

DOKUMENTACJA FOTOGRAFICZNA



Fot. 33

Pokrywa komory silnika - Wgniecenie/odkształcenie 1



Fot. 34

Pokrywa komory silnika - Wgniecenie/odkształcenie 2

DOKUMENTACJA FOTOGRAFICZNA



Fot. 35
Pokrywa komory silnika - Wgniecenie/odkształcenie 2



Fot. 36
Drzwi tylne P - Wgniecenie/odkształcenie 1

DOKUMENTACJA FOTOGRAFICZNA



Fot. 37
Błotnik tylny P / Ściana boczna P - Rysa/odprysk 1



Fot. 38
Błotnik tylny P / Ściana boczna P - Wgniecenie/odkształcenie 1

DOKUMENTACJA FOTOGRAFICZNA



Fot. 39
Zderzak tylny - Rysa/odprysk 1



Fot. 40
Zderzak tylny - Rysa/odprysk 2

DOKUMENTACJA FOTOGRAFICZNA



Fot. 41

Dach - Wgniecenie/odkształcenie 1



Fot. 42

Rama dachu P - Wgniecenie/odkształcenie 1

DOKUMENTACJA FOTOGRAFICZNA



Fot. 43
Rama dachu P - Wgniecenie/odkształcenie 2



Fot. 44
Drzwi przed L - Rysa/odprysk 1

DOKUMENTACJA FOTOGRAFICZNA



Fot. 45
Drzwi przed L - Rysa/odprysk 2



Fot. 46
Drzwi przed L - Wgniecenie/odkształcenie 1

DOKUMENTACJA FOTOGRAFICZNA



Fot. 47
Drzwi tylne L - Wgniecenie/odkształcenie 1



Fot. 48
Drzwi tylne L - Wgniecenie/odkształcenie 2

DOKUMENTACJA FOTOGRAFICZNA



Fot. 49
Słupek środkowy L - Rysa/odprysk 1



Fot. 50
Słupek środkowy L - Wgniecenie/odkształcenie 1

DOKUMENTACJA FOTOGRAFICZNA



Fot. 51
Fotel prz. praw. - Inne 1



Fot. 52
Kanapa tyl. - Inne 1