

Raport z oględzin pojazdu

Numer raportu	213884/2/25-11401	Data raportu	07-02-2025
Rzeczoznawcy	Marcin Wilga mgr inż. Przemysław Ostap	Data oględzin	06-02-2025
Nr zlecenia	PCM(DZS)/GDA/08037/25/02/03	Miejsce oględzin	AUTOMARKET WOLA, PRYMASA TYSI...

Dane pojazdu

Numer identyfikacyjny (VIN)	TMAH2814ALJ059509
Marka, model	HYUNDAI i30 Wagon 17-20
Typ, wersja	i30 1.4 Classic +
Numer rejestracyjny	WD2085N
Silnik (rodz./poj./moc)	benz./1368 ccm/74 kW
Stan licznika	100 422 km
Data 1. rej./rok prod.	11-12-2019/2019
Data nast. bad. techn.	06-12-2025
Nadwozie	KOM 5/5
Lakier	szary/METALIK
Skrzynia biegów	manualna



Wyposażenie pojazdu

Alarm, Blokada drzwi tylnych, Czujnik ciśnienia w oponach, Dwupoziomowa podłoga bagażnika, ESC/VSM - układ stabilizacji toru jazdy i system kontroli trakcji, Elektryczne sterowane i podgrzewane lusterka boczne ze zintegrowanymi kierunkowskazami, Elektryczne szyby z czujnikiem zabezpieczającym przed przycisnięciem, Felgi aluminiowe 15", z ogumieniem 195/65, Fotel kierowcy z manualną regulacją wysokości, Fotel pasażera z manualną regulacją wysokości, Gniazdo 12 V w bagażniku, Gniazdo AUX, Gniazdo USB, Grill przedni z elementami chromowanymi, HAC - system kontroli podjazdu, Instalacja radiowa + 4 głośniki, Interfejs Bluetooth, Kierownica regulowana w dwóch płaszczyznach, HAC - system kontroli podjazdu, Instalacja radiowa + 4 głośniki, Interfejs Bluetooth, Kierownica regulowana w dwóch płaszczyznach, Kierownica ze sterowaniem radia, Klamki wewnętrzne z satynowym wykończeniem, Klamki zewnętrzne w kolorze nadwozia, Klimatyzacja manualna, Koło zapasowe - dojazdowe, LKAS - system utrzymania toru jazdy, Lampki do czytania z przodu, Lampy przednie projekcyjne (mijania i drogowe), Lusterka boczne w kolorze nadwozia, Mocowanie fotelików dziecięcych, Poduszki powietrzne boczne z przodu, Poduszki powietrzne kurtynowe, Poduszki powietrzne przednie dla kierowcy i pasażera, Radio RDS z 3.8 calowym z ekranem mono, Relingi dachowe, Roleta przestrzeni bagażowej, Schowek centralny na okulary nad głową, Siatka oddzielająca przestrzeń bagażową, Spojler dachowy, Sygnalizacja niezapiętych pasów bezpieczeństwa, System autonomicznego hamowania (Tryb Miejski), System kontroli poziomu uwagi kierowcy (DAA), Tapicerka materiałowa, Tempomat, Wspomaganie kierownicy - elektryczne, Wyłącznik deaktywujący poduszkę powietrzną pasażera, Zamek centralny, Zestaw zegarów supervision z centralnym kolorowym wyświetlaczem 4,2, Światła automatyczne, Światła drogowe inteligentne, Lakier metalik, Pakiet Business, Czujniki parkowania - tył

Ogumienie

Oś	Koło	Producent, typ	Rozmiar	Profil zmierzony
przednia	prawe	FULDA, KRISTALL MONTERO 3	195/65 15 91T	6,0 mm
	lewe	FULDA, KRISTALL MONTERO 3	195/65 15 91T	6,0 mm
tylna	prawe	FULDA, KRISTALL MONTERO 3	195/65 15 91T	6,5 mm
	lewe	FULDA, KRISTALL MONTERO 3	195/65 15 91T	6,5 mm

Dokumenty i akcesoria

[Dokumenty rej.] - POLISA UBEZP. (Nie.), Kluczyki (TAK - 2), Tablice rejestracyjne (TAK - 2), Dowód rejestracyjny (TAK), Karta pojazdu (NIE)

Grubość powłoki lakierowej

W zakresie do 150 µm

Poz.	Nazwa części	Przedział grubości powłoki lakierowej [µm]
1	Pokrywa komory silnika	do 150
2	Błotnik przedni lewy	do 150
3	Błotnik przedni prawy	do 150
4	Słupek przedni lewy	do 150
5	Słupek przedni prawy	do 150
6	Słupek środkowy lewy	do 150
7	Słupek środkowy prawy	do 150
8	Próg lewy	do 150
9	Próg prawy	do 150
10	Dach	do 150
11	Drzwi tylne lewe	do 150
12	Pokrywa bagażnika	do 150

W zakresie do 200 µm

Poz.	Nazwa części	Przedział grubości powłoki lakierowej [µm]
1	Drzwi przednie lewe	150 - 200
2	Błotnik tylny prawy/ściana boczna prawa	150 - 200

W zakresie do 300 µm

Poz.	Nazwa części	Przedział grubości powłoki lakierowej [µm]
1	Drzwi przednie prawe	150 - 300
2	Drzwi tylne prawe	150 - 300

W zakresie do 500 µm

Poz.	Nazwa części	Przedział grubości powłoki lakierowej [µm]
1	Błotnik tylny lewy/ściana boczna lewa	150 - 500

Stwierdzone uszkodzenia

Poz.	Nazwa pozycji	Opis uszkodzeń	Kwalifik.	Naprawa [rbg]
1	Ośłona przeciw kamieniom	wgniecenie/odkształcenie, pęknięcie	WY	0.4
2	Okładzina zderzaka tylnego	wgniecenie/odkształcenie, pęknięcie, ubytki materiału	WY	0.9
3	Błotnik przedni L	rysa/odprysk, wgniecenie/odkształcenie	NA	1
4	Drzwi tylne (nieuzbrojone) R	rysa/odprysk	NA	0.5
5	Błotnik tylny L	wgniecenie/odkształcenie	NA	0.8
6	Błotnik tylny R	rysa/odprysk, wgniecenie/odkształcenie, ślady korozji	NA	1
7	Pokrywa tylna	rysa/odprysk, wgniecenie/odkształcenie	NA	0.7
8	Pokrywa przednia	zabrudzenie		
9	Drzwi przednie (nieuzbrojone) L	rysa/odprysk, wgniecenie/odkształcenie		
10	Drzwi przednie (nieuzbrojone) R	rysa/odprysk, wgniecenie/odkształcenie		
11	Rama drzwi przód L	rysa/odprysk, wgniecenie/odkształcenie		
12	Komplet nakładek pokrywy tylnej	zarysowanie		

DOKUMENTACJA FOTOGRAFICZNA



Fot. 1

Przekątna przednia lewa



Fot. 2

Przód

DOKUMENTACJA FOTOGRAFICZNA



Fot. 3

Przekątna przednia prawa



Fot. 4

Próg prawy (widok od przodu)

DOKUMENTACJA FOTOGRAFICZNA



Fot. 5

Bok prawy z przodu



Fot. 6

Bok prawy z tyłu

DOKUMENTACJA FOTOGRAFICZNA



Fot. 7

Przekątna tylna prawa



Fot. 8

Tył

DOKUMENTACJA FOTOGRAFICZNA



Fot. 9

Przekątna tylna lewa



Fot. 10

Bok lewy z tyłu

DOKUMENTACJA FOTOGRAFICZNA



Fot. 11
Bok lewy z przodu



Fot. 12
Próg lewy (widok od przodu)

DOKUMENTACJA FOTOGRAFICZNA



Fot. 13
Numer identyfikacyjny



Fot. 14
Tabliczka znamionowa

DOKUMENTACJA FOTOGRAFICZNA



Fot. 15

Zestaw wskaźników - przebieg



Fot. 16

Widok przez otwarte drzwi przednie lewe

DOKUMENTACJA FOTOGRAFICZNA



Fot. 17

Widok przez otwarte drzwi tylne lewe



Fot. 18

Widok z tylnej kanapy na deskę rozd.

DOKUMENTACJA FOTOGRAFICZNA



Fot. 19
Konsola środkowa



Fot. 20
Tuneł środkowy

DOKUMENTACJA FOTOGRAFICZNA



Fot. 21

Kierownica (na wprost)



Fot. 22

Kierownica z lewej strony

DOKUMENTACJA FOTOGRAFICZNA



Fot. 23
Komora silnika



Fot. 24
Bagażnik

DOKUMENTACJA FOTOGRAFICZNA



Fot. 25
Koło zapasowe



Fot. 26
Spód pojazdu przód

DOKUMENTACJA FOTOGRAFICZNA



Fot. 27
Spód pojazdu tył



Fot. 28
Dowód rej. Str. 1

DOKUMENTACJA FOTOGRAFICZNA



Fot. 29

Dow. Rej. Str.2 i klucze

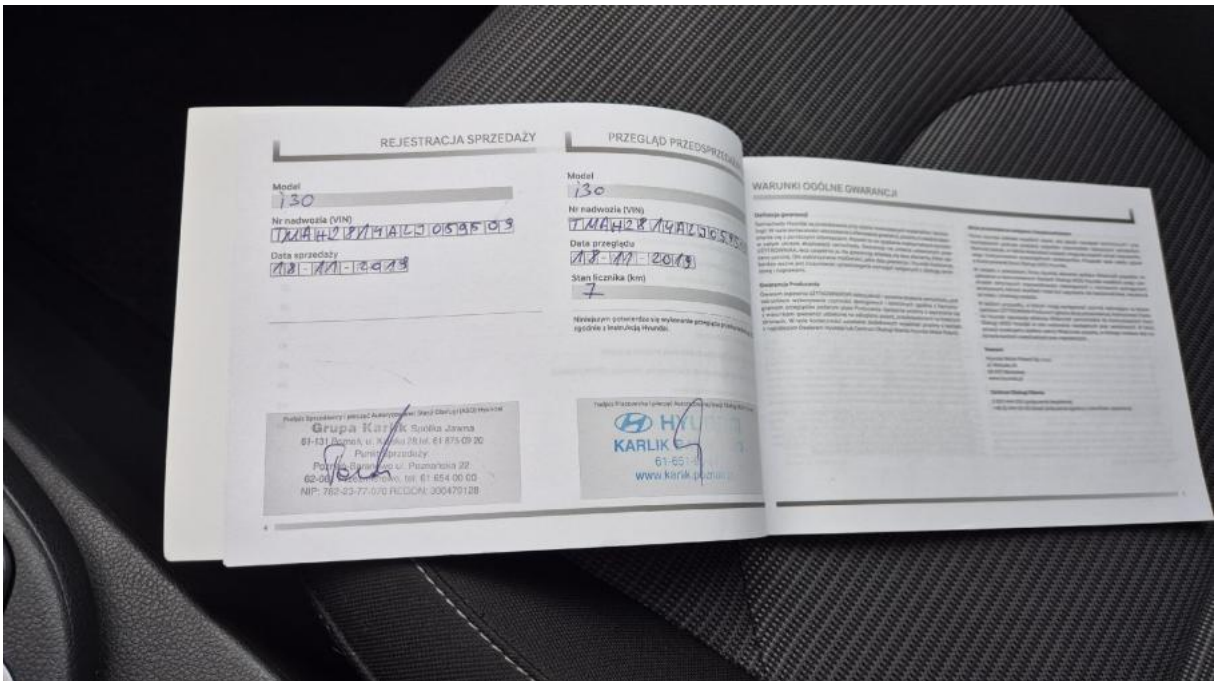

Fot. 30

Książka serwisowa – dane

DOKUMENTACJA FOTOGRAFICZNA



Fot. 31
Książka serwisowa – ostatni przegląd

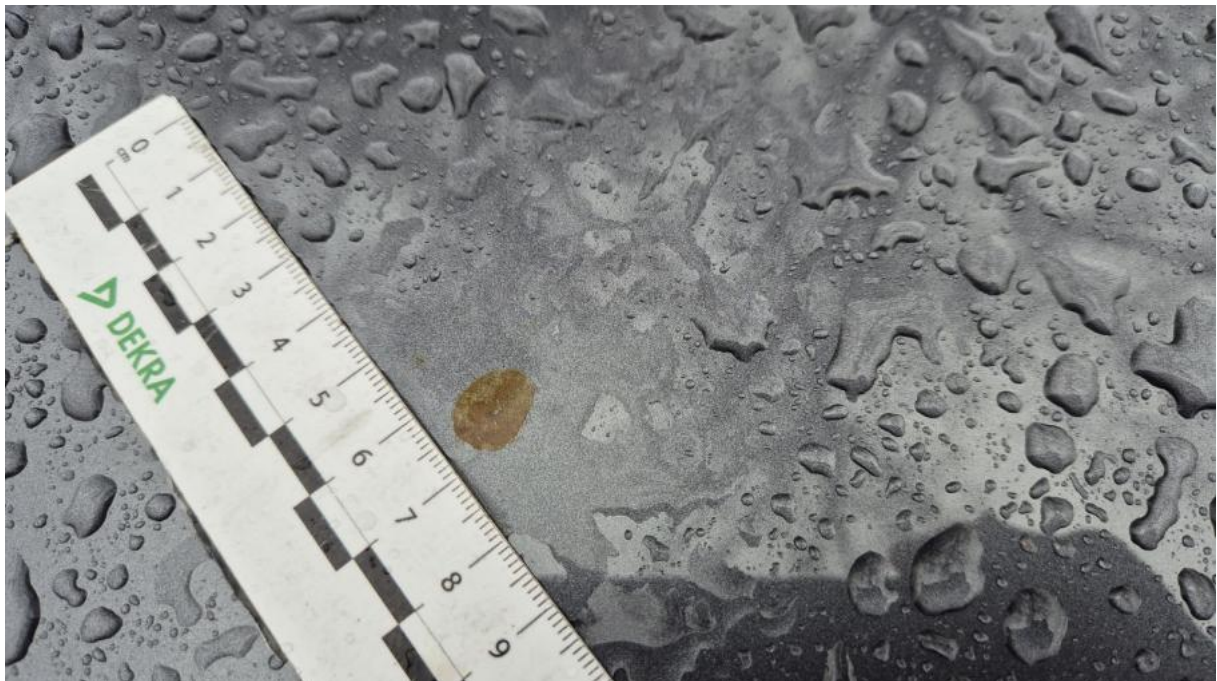

Fot. 32
Pokrywa komory silnika - zdjęcie poglądowe 1

DOKUMENTACJA FOTOGRAFICZNA



Fot. 33

Pokrywa komory silnika - Inne 1



Fot. 34

Spoiler zderzaka przedniego - zdjęcie pogładowe 1

DOKUMENTACJA FOTOGRAFICZNA



Fot. 35

Spoiler zderzaka przedniego - Wgniecenie/odkształcenie 1



Fot. 36

Kółko przedni P - Pęknięcie/rozerwanie 1

DOKUMENTACJA FOTOGRAFICZNA



Fot. 37

Drzwi przednie P - Rysa/odprysk 1



Fot. 38

Drzwi przednie P - Wgniecenie/odkształcenie 1

DOKUMENTACJA FOTOGRAFICZNA



Fot. 39

Drzwi tylne P - Rysa/odprysk 1



Fot. 40

Drzwi tylne P - Rysa/odprysk 2

DOKUMENTACJA FOTOGRAFICZNA



Fot. 41

Błotnik tylny P / Ściana boczna P - Rysa/odprysk 1



Fot. 42

Błotnik tylny P / Ściana boczna P - Wgniecenie/odkształcenie 1

DOKUMENTACJA FOTOGRAFICZNA



Fot. 43

Pokrywy bagażnika - Wgniecenie/odkształcenie 1



Fot. 44

Zderzak tylny - Pęknięcie/rozerwanie 1

DOKUMENTACJA FOTOGRAFICZNA



Fot. 45

Zderzak tylny - Pęknięcie/rozerwanie 2



Fot. 46

Błotnik tylny L / Ściana boczna L - Wgniecenie/odkształcenie 1

DOKUMENTACJA FOTOGRAFICZNA



Fot. 47

Błotnik tylny L / Ściana boczna L - Inne 1



Fot. 48

Drzwi przed L - Rysa/odprysk 1

DOKUMENTACJA FOTOGRAFICZNA



Fot. 49
Drzwi przed L - Wgniecenie/odkształcenie 1



Fot. 50
Słupek środkowy L - Rysa/odprysk 1

DOKUMENTACJA FOTOGRAFICZNA



Fot. 51

Słupek środkowy L - Rysa/odprysk 2



Fot. 52

Łótnik przedni L - Wgniecenie/odkształcenie 1

DOKUMENTACJA FOTOGRAFICZNA



Fot. 53

Kanapa tyl. - Inne 1



Fot. 54

Wykładzina pokrywy tylnej - Rysa/odprysk 1