

Raport z oględzin pojazdu

Numer raportu	214236/3/25-11401	Data raportu	13-03-2025
Rzeczoznawcy	Arthur Rusik mgr inż. Przemysław Ostap	Data oględzin	12-03-2025
Nr zlecenia	PCM(DZS)/GDA/17165/25/03/07	Miejsce oględzin	MDM AUTO (MAKURAT), ZAWODNIKÓ...

Dane pojazdu

Numer identyfikacyjny (VIN)	W0VBD8EVXL8019280
Marka, model	OPEL Astra V Sports Tourer 1...
Typ, wersja	Astra V 1.5 CDTI Edition S&S
Numer rejestracyjny	GD716WL
Silnik (rodz./poj./moc)	diesel/1496 ccm/90 kW
Stan licznika	146 225 km
Data 1. rej./rok prod.	10-03-2020/2020
Data nast. bad. techn.	26-02-2026
Nadwozie	KOM 5/5
Lakier	srebrny/METALIK
Skrzynia biegów	manualna



Wyposażenie pojazdu

Automatyczny włącznik świateł z czujnikiem tunelu, Czujnik deszczu, Czujniki odległości przy parkowaniu - przód i tył, Dodatkowe elektryczne ogrzewanie w systemie nawiewu powietrza, Felgi stalowe 16, strukturalne, z ogumieniem, Fotel kierowcy z regulacją wysokości, Kierownica skórzana, Komputer pokładowy, Konsola centralna z przesuwającym podłokietnikiem i zamykanym schowkiem, Lampki do czytania z tyłu, Lusterka boczne regulowane elektrycznie i ogrzewane w kolorze nadwozia, Lusterka podświetlane w osłonach przeciwsłonecznych, Lusterko wsteczne światłoczułe, Mocowania fotelików dziecięcych ISOFIX w 2. rzędzie foteli, Napinacze przednich pasów bezpieczeństwa, Nawiew wentylacji-ogrzewania w drugim rzędzie siedzeń, Poduszki powietrzne przednie i boczne kierowcy i pasażera oraz kurtynowe poduszki w obu rzędach, Relingi dachowe, czarne, Spojler tylny, Sterowanie radiem z kierownicy, System Multimedia z USB, Bluetooth, kolorowy ekran dotykowy 7", 6 głośników, obsługa głosowa, ACP, AA, System monitorujący ciśnienie w oponach, System przypominania o zapięciu pasów, przód i tył, Szyby elektrycznie podnoszone z przodu i z tyłu, Tapicerka materiałowa Talino, czarna, Tempomat z ogranicznikiem prędkości, Tylne oparcie składane, dzielone 60:40, Układ stabilizacji toru jazdy ESP z TCS i ABS, Układ wspomagania ruszania pod górę HSA, Wyświetlacz graficzny wskaźników kierowcy, Światła do jazdy dziennej LED, Alarm, Klimatyzacja automatyczna, 2-strefowa, sterowana elektronicznie z czujnikiem wilgotności, Koło zapasowe dojazdowe, Lakier metaliczny/brylantowy, Reflektory przednie LED

Ogumienie

Oś	Koło	Producent, typ	Rozmiar	Profil zmierzony
przednia	prawe	FULDA, KRISTALL CONTROL HP2	205/55 16 91H	7,0 mm
	lewe	FULDA, KRISTALL CONTROL HP2	205/55 16 91H	7,0 mm
tylna	prawe	FULDA, KRISTALL CONTROL HP2	205/55 16 91H	8,0 mm
	lewe	FULDA, KRISTALL CONTROL HP2	205/55 16 91H	8,0 mm

Dokumenty i akcesoria

[Dokumenty rej.] - POLISA UBEZP. (Nie.), Kluczyki (TAK - 1), Tablice rejestracyjne (TAK - 2), Dowód rejestracyjny (TAK), Karta pojazdu (NIE)

Grubość powłoki lakierowej

W zakresie do 150 µm

Poz.	Nazwa części	Przedział grubości powłoki lakierowej [µm]
1	Pokrywa komory silnika	do 150
2	Błotnik przedni lewy	do 150
3	Słupki przedni lewy	do 150
4	Słupki przedni prawy	do 150
5	Słupki środkowy lewy	do 150
6	Słupki środkowy prawy	do 150
7	Próg lewy	do 150
8	Próg prawy	do 150
9	Dach	do 150
10	Drzwi przednie lewe	do 150
11	Drzwi przednie prawe	do 150
12	Drzwi tylne lewe	do 150
13	Błotnik tylny lewy/ściana boczna lewa	do 150
14	Pokrywa bagażnika	do 150

W zakresie do 200 µm

Poz.	Nazwa części	Przedział grubości powłoki lakierowej [µm]
1	Błotnik przedni prawy	150 - 200

W zakresie do 300 µm

Poz.	Nazwa części	Przedział grubości powłoki lakierowej [µm]
1	Błotnik tylny prawy/ściana boczna prawa	150 - 300

W zakresie do 500 µm

Poz.	Nazwa części	Przedział grubości powłoki lakierowej [µm]
1	Drzwi tylne prawe	200 - 500

Stwierdzone uszkodzenia

Poz.	Nazwa pozycji	Opis uszkodzeń	Kwalifik.	Naprawa [rbg]
1	Nadkole wewn. R	wgniecenie/odkształcenie	WY	0.4
2	Okładzina zderzaka przedniego	rysa/odprysk, wgniecenie/odkształcenie	NA	1
3	Błotnik przedni R	wgniecenie/odkształcenie	NA	0.7
4	Drzwi tylne (nieuzbrojone) L	rysa/odprysk, wgniecenie/odkształcenie	NA	0.5
5	Próg R	rysa/odprysk, wgniecenie/odkształcenie	NA	1.5
6	Okładzina zderzaka tylnego	rysa/odprysk, wgniecenie/odkształcenie, pęknięcia powłoki lakierowej	NA	1.5
7	Drzwi przednie (nieuzbrojone) L	rysa/odprysk		
8	Klamka zewnętrzna drzwi przednich L	rysa/odprysk		
9	Tapicerka drzwi tylnych L	zarysowanie		

DOKUMENTACJA FOTOGRAFICZNA



Fot. 1
Przekątna przednia lewa



Fot. 2
Przód

DOKUMENTACJA FOTOGRAFICZNA



Fot. 3
Przekątna przednia prawa



Fot. 4
Próg prawy (widok od przodu)

DOKUMENTACJA FOTOGRAFICZNA



Fot. 5
Bok prawy z przodu



Fot. 6
Bok prawy z tyłu

DOKUMENTACJA FOTOGRAFICZNA



Fot. 7
Przekątna tylna prawa



Fot. 8
Tyt

DOKUMENTACJA FOTOGRAFICZNA



Fot. 9
Przekątna tylna lewa



Fot. 10
Bok lewy z tyłu

DOKUMENTACJA FOTOGRAFICZNA



Fot. 11
Bok lewy z przodu



Fot. 12
Próg lewy (widok od przodu)

DOKUMENTACJA FOTOGRAFICZNA

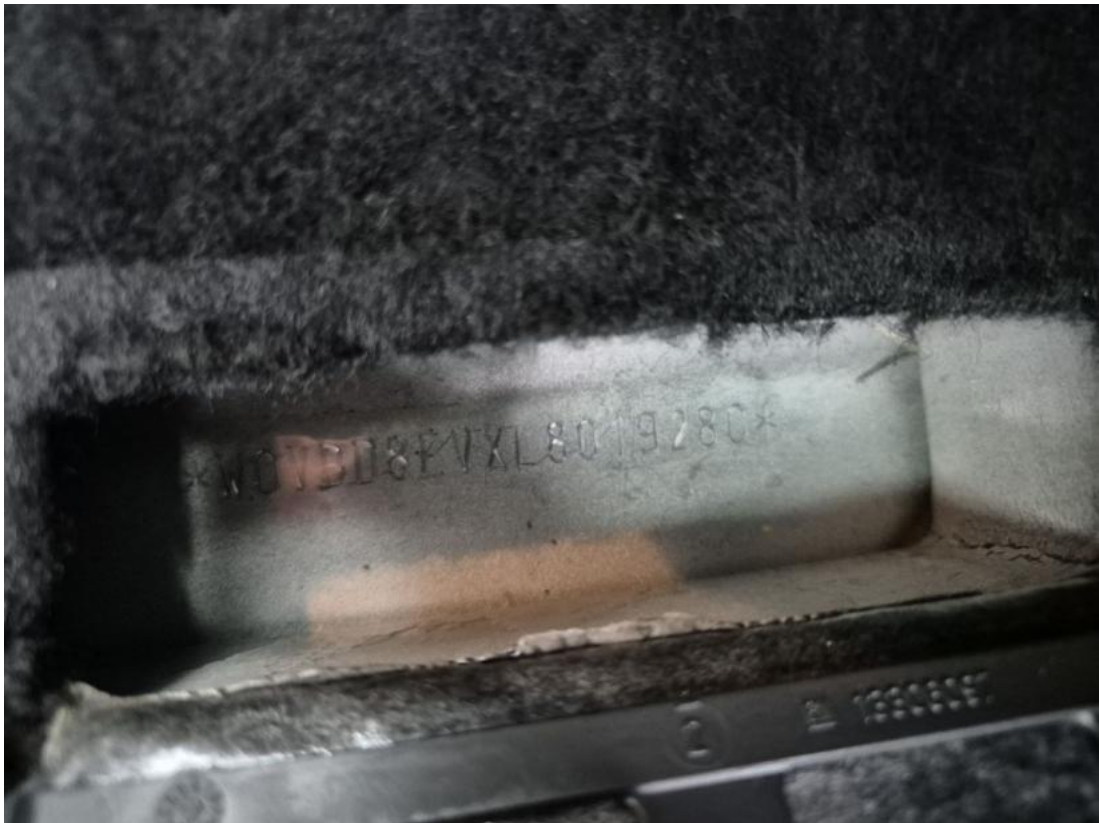

Fot. 13
Numer identyfikacyjny



Fot. 14
Tabliczka znamionowa

DOKUMENTACJA FOTOGRAFICZNA



Fot. 15
Zestaw wskaźników - przebieg



Fot. 16
Widok przez otwarte drzwi przednie lewe

DOKUMENTACJA FOTOGRAFICZNA



Fot. 17

Widok przez otwarte drzwi tylne lewe



Fot. 18

Widok z tylnej kanapy na deskę rozd.

DOKUMENTACJA FOTOGRAFICZNA



Fot. 19
Konsola środkowa

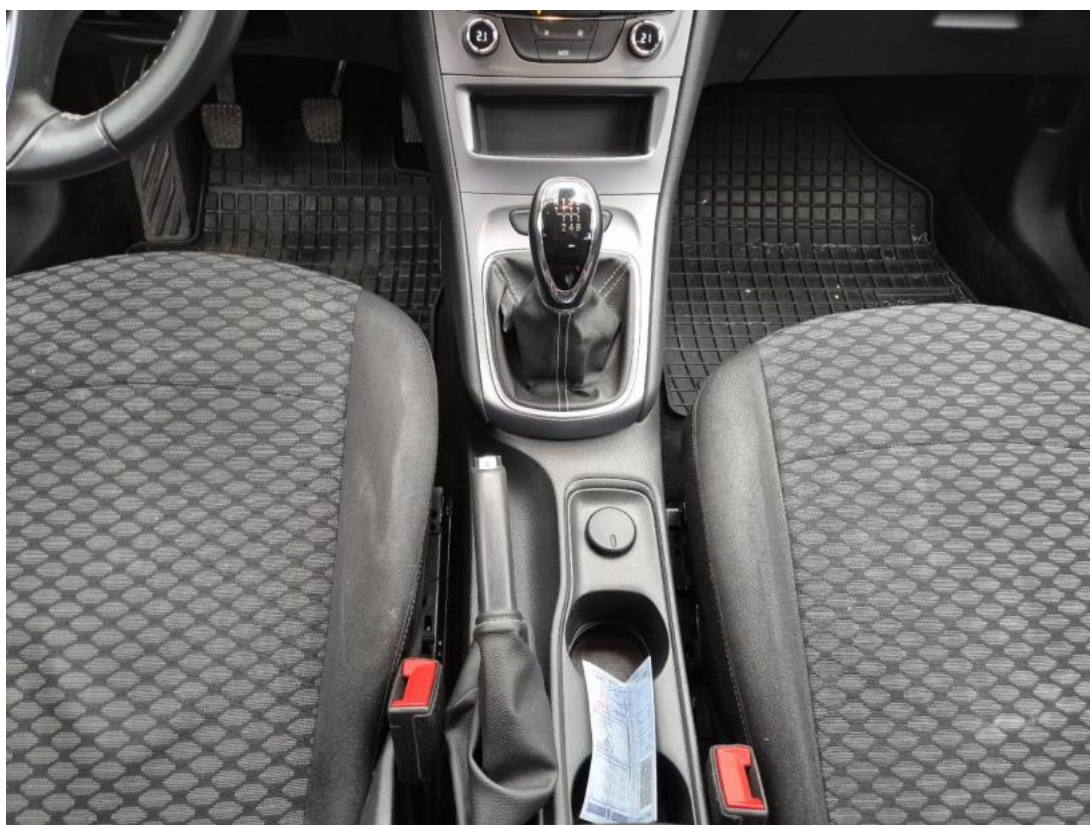

Fot. 20
Tunel środkowy

DOKUMENTACJA FOTOGRAFICZNA



Fot. 21
Kierownica (na wprost)



Fot. 22
Kierownica z lewej strony

DOKUMENTACJA FOTOGRAFICZNA



Fot. 23
Komora silnika



Fot. 24
Bagażnik

DOKUMENTACJA FOTOGRAFICZNA



Fot. 25
Koło zapasowe



Fot. 26
Spód pojazdu przód

DOKUMENTACJA FOTOGRAFICZNA



Fot. 29
Dow. Rej. Str.2 i klucze

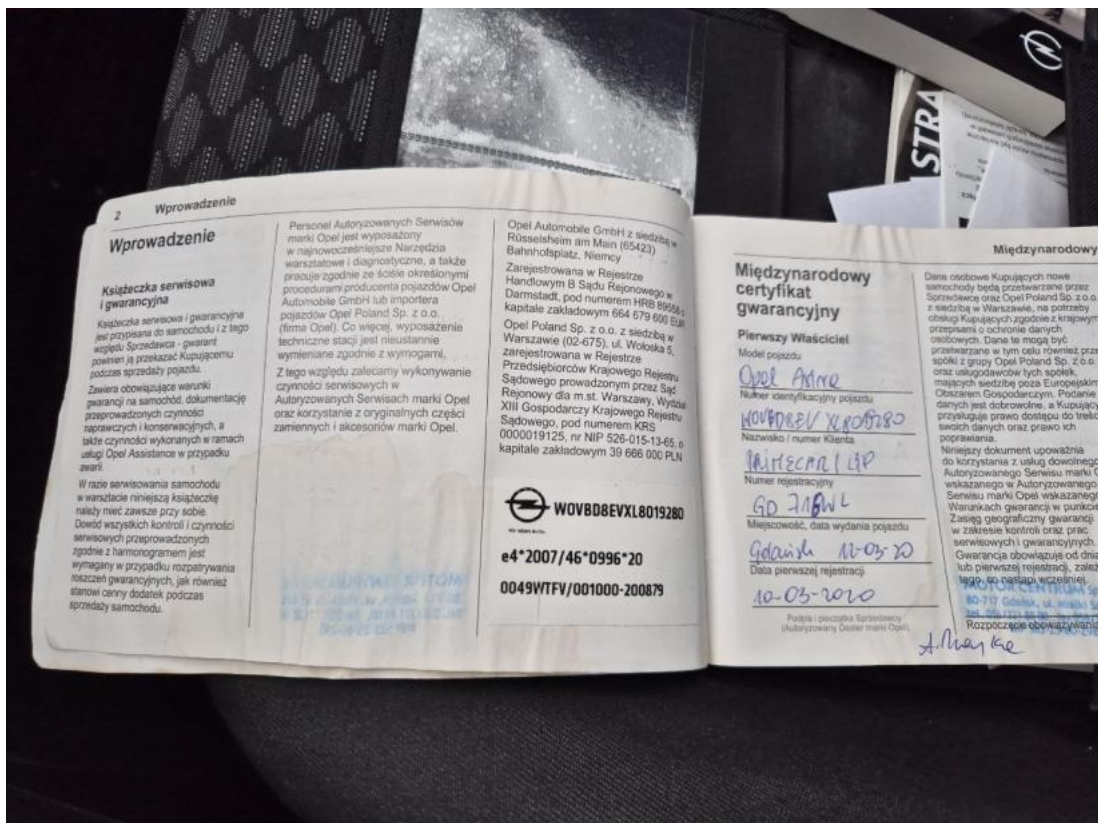

Fot. 30
Książka serwisowa – dane

DOKUMENTACJA FOTOGRAFICZNA



Fot. 11
Książka serwisowa – ostatni przegląd



Fot. 32
Instrukcje

DOKUMENTACJA FOTOGRAFICZNA



Fot. 33

Pokrywa komory silnika - Rysa/odprysk 1



Fot. 34

Zderzak - Rysa/odprysk 1

DOKUMENTACJA FOTOGRAFICZNA



Fot. 35
Zderzak - Rysa/odprysk 2



Fot. 36
Zderzak() - Rysa/odprysk 3

DOKUMENTACJA FOTOGRAFICZNA



Fot. 37
Zderzak - Wgniecenie/odkształcenie 1



Fot. 38
Błotnik przedni P - Wgniecenie/odkształcenie 1

DOKUMENTACJA FOTOGRAFICZNA



Fot. 39
Nadkole przednie P - Wgniecenie/odkształcenie 1



Fot. 40
Próg P - Wgniecenie/odkształcenie 1

DOKUMENTACJA FOTOGRAFICZNA



Fot. 41
Zderzak tylny - Rysa/odprysk 1



Fot. 42
Zderzak tylny - Wgniecenie/odkształcenie 1

DOKUMENTACJA FOTOGRAFICZNA



Fot. 43

Drzwi przed L - Rysa/odprysk 1



Fot. 44

Drzwi przed L - Rysa/odprysk 2

DOKUMENTACJA FOTOGRAFICZNA



Fot. 45
Drzwi przed L() - Rysa/odprysk 3



Fot. 46
Drzwi tylne L - Rysa/odprysk 1

DOKUMENTACJA FOTOGRAFICZNA



Fot. 47
Drzwi tylne L - Wgniecenie/odkształcenie 1



Fot. 48
Klamka drzwi prz L - Rysa/odprysk 1

DOKUMENTACJA FOTOGRAFICZNA



Fot. 49
Kanapa tyl. - Inne 1



Fot. 50
Tapicerka drzwi tylnych L - Rysa/odprysk 1