

Raport z oględzin pojazdu

Numer raportu	214188/3/25-11401	Data raportu	07-03-2025
Rzeczoznawcy	Rafał Sypułek mgr inż. Przemysław Ostap	Data oględzin	06-03-2025
Nr zlecenia	PCM(DZS)/GDA/15605/25/03/03	Miejsce oględzin	MASTER1 MYSŁOWICE, OBRZEŻNA PŁ.

Dane pojazdu

Numer identyfikacyjny (VIN)	W0LGT8EM9F1042863
Marka, model	OPEL Insignia A Sports Tourer...
Typ, wersja	Insignia 2.0 CDTI Cosmo aut
Numer rejestracyjny	DW5ME11
Silnik (rodz./poj./moc)	diesel/1956 ccm/120 kW
Stan licznika	253 677 km
Data 1. rej./rok prod.	03-04-2015/2015
Data nast. bad. techn.	04-04-2025
Nadwozie	KOM 5/5
Lakier	biały/UNI
Skrzynia biegów	automatyczna



Wyposażenie pojazdu

ABS, Airbag 6 sztuk: poduszki powietrzne czołowe i boczne dla kierowcy i pasażera, kurtyny powietrzne, Aktywne zagłówki w fotelach przednich, Automatyczny włącznik świateł z czujnikiem tunelu, Chromowana listwa ozdobna okien bocznych, Czujnik deszczu, Czytnik kart SD, ESP - program stabilizacji toru jazdy z kontrolą trakcji, Elektrycznie podnoszone szyby z przodu i z tyłu, Felgi aluminiowe 18, 10 podwójnych ramion z ogumieniem 245/45, Fotele przednie typu high performance, Hamulec postojowy sterowany elektrycznie, Kierownica skórzana z przyciskami sterowania systemami audio-informacyjnymi, Kieszenie w oparciach foteli przednich, Kłapa bagażnika sterowana elektrycznie, Klimatyzacja automatyczna, sterowana elektronicznie, dwustrefowa, Kolumna kierownicy z regulacją położenia w dwóch płaszczyznach, Komputer pokładowy (z wyświetlaczem kolorowym 4,2-calowym pomiędzy zegarami), Lakier uni, Lusterka boczne regulowane elektrycznie i ogrzewane, Lusterko wsteczne światłoczułe, Nawiewy powietrza w drugim rzędzie foteli, Podłokietnik przedni, Podłokietnik z tyłu, Podświetlane lusterka w osłonach przeciwslonecznych, Radio IntelliLink RF700 Touch (wyśw. dotykowy 8-cali, USB, Bluetooth, Audio streaming, odtw. video), Regulacja lędźwiowa fotela kierowcy, elektryczna, Regulacja wysokości fotela kierowcy, elektryczna, Relingi dachowe - srebrne, System monitorujący ciśnienie w oponach, System przypominania o zapięciu pasów bezpieczeństwa na przednich siedzeniach, Tapicerka materiałowa Quantum łączona ze sztuczną skórą, Tempomat z ogranicznikiem prędkości, Wycieraczka szyby tylnej, Wyłącznik poduszki powietrznej pasażera, Wyświetlacz wskaźników kierowcy DIC 4,2-calowy, Zamek centralny sterowany pilotem, Światła do jazdy dziennej LED, Światła przeciwmgielne z przodu, Dotykowy panel sterowania w konsoli środkowej, Koło zapasowe dojazdowe R17, Lusterka boczne elektrycznie składane, ogrzewane, światłoczułe, Radio IntelliLink RF900 Navi (wyśw. 8-cali, nawigacja, USB, BT, 6 głoś. Audio streaming, odtw. video), Szyby tylne przyciemniane, Wyświetlacz wskaźników kierowcy DIC 8-calowy

Ogumienie

Oś	Koło	Producent, typ	Rozmiar	Profil zmierzony
przednia	prawe	CONTINENTAL, CONTI WINTER CONTACT TS830P SSR * RSC	245/45 18 100V XL	5,0 mm
	lewe	CONTINENTAL, CONTI WINTER CONTACT TS830P SSR * RSC	245/45 18 100V XL	5,5 mm
tylna	prawe	CONTINENTAL, CONTI WINTER CONTACT TS830P SSR * RSC	245/45 18 100V XL	4,0 mm
	lewe	CONTINENTAL, CONTI WINTER CONTACT TS830P SSR * RSC	245/45 18 100V XL	4,0 mm

Dokumenty i akcesoria

[Dokumenty rej.] - POLISA UBEZP. (Nie.), Kluczyki (TAK - 2), Tablice rejestracyjne (TAK - 2), Dowód rejestracyjny (TAK), Karta pojazdu (NIE)

Grubość powłoki lakierowej

W zakresie do 150 µm

Poz.	Nazwa części	Przedział grubości powłoki lakierowej [µm]
1	Pokrywa komory silnika	do 150
2	Błotnik przedni lewy	do 150
3	Błotnik przedni prawy	do 150
4	Słupek przedni prawy	do 150
5	Słupek środkowy lewy	do 150
6	Słupek środkowy prawy	do 150
7	Próg lewy	do 150
8	Próg prawy	do 150
9	Dach	do 150
10	Drzwi przednie lewe	do 150
11	Drzwi przednie prawe	do 150
12	Drzwi tylne prawe	do 150
13	Błotnik tylny prawy/ściana boczna prawa	do 150

W zakresie do 200 µm

Poz.	Nazwa części	Przedział grubości powłoki lakierowej [µm]
1	Słupek przedni lewy	150 - 200

W zakresie do 300 µm

Poz.	Nazwa części	Przedział grubości powłoki lakierowej [µm]
1	Drzwi tylne lewe	150 - 300

W zakresie do 1000 µm

Poz.	Nazwa części	Przedział grubości powłoki lakierowej [µm]
1	Błotnik tylny lewy/ściana boczna lewa	150 - 1000

Stwierdzone uszkodzenia

Poz.	Nazwa pozycji	Opis uszkodzeń	Kwalifik.	Naprawa [rbg]
1	Pokrywa przednia	rysa/odprysk, wgniecenie/odkształcenie	NA	1.2
2	Dach	rysa/odprysk, wgniecenie/odkształcenie	NA	2
3	Drzwi przednie (nieuzbrojone) L	wady lak., rysa/odprysk	NA	0.5
4	Osłona lusterka zewnętrznego R	rysa/odprysk	NA	0.5
5	Poszycie słupka środkowego L	rysa/odprysk	NA	0.5
6	Błotnik tylny L	rysa/odprysk	NA	0.5
7	Błotnik tylny R	rysa/odprysk, wgniecenie/odkształcenie	NA	0.5
8	Tarcza koła aluminiowa przód R	rysa/odprysk, ubytki materiału	NA	2
9	Tarcza koła aluminiowa tył R	rysa/odprysk, ubytki materiału	NA	2
10	Rama dachu L	rysa/odprysk, wgniecenie/odkształcenie	NA	1.2
11	Refl. przeciwmglowy kpl. R	rysa/odprysk		
12	Szyba przednia barwiona	rysa/odprysk		
13	Klamka zewnętrzna drzwi przednich R	rysa/odprysk		
14	Drzwi tylne (nieuzbrojone) R	rysa/odprysk		
15	Próg L	rysa/odprysk		
16	Próg R	rysa/odprysk		
17	Okiadżina zderzaka tylnego, środek	zarysowanie		
18	Tarcza koła aluminiowa przód L	rysa/odprysk		
19	Tarcza koła aluminiowa tył L	rysa/odprysk		
20	Przełącznik automat.skrzyni biegów	zarysowanie		
21	Nakładka słupka D góra L	zarysowanie		
22	Rama dachu R	wgniecenie/odkształcenie		

DOKUMENTACJA FOTOGRAFICZNA



Fot. 1

Przekątna przednia lewa



Fot. 2

Przód

DOKUMENTACJA FOTOGRAFICZNA



Fot. 3
Przekątna przednia prawa



Fot. 4
Próg prawy (widok od przodu)

DOKUMENTACJA FOTOGRAFICZNA



Fot. 5

Bok prawy z przodu



Fot. 6

Bok prawy z tyłu

DOKUMENTACJA FOTOGRAFICZNA



Fot. 7
Przekątna tylna prawa



Fot. 8
Tyt

DOKUMENTACJA FOTOGRAFICZNA



Fot. 9

Przekątna tylna lewa



Fot. 10

Bok lewy z tyłu

DOKUMENTACJA FOTOGRAFICZNA



Fot. 11

Bok lewy z przodu



Fot. 12

Próg lewy (widok od przodu)

DOKUMENTACJA FOTOGRAFICZNA

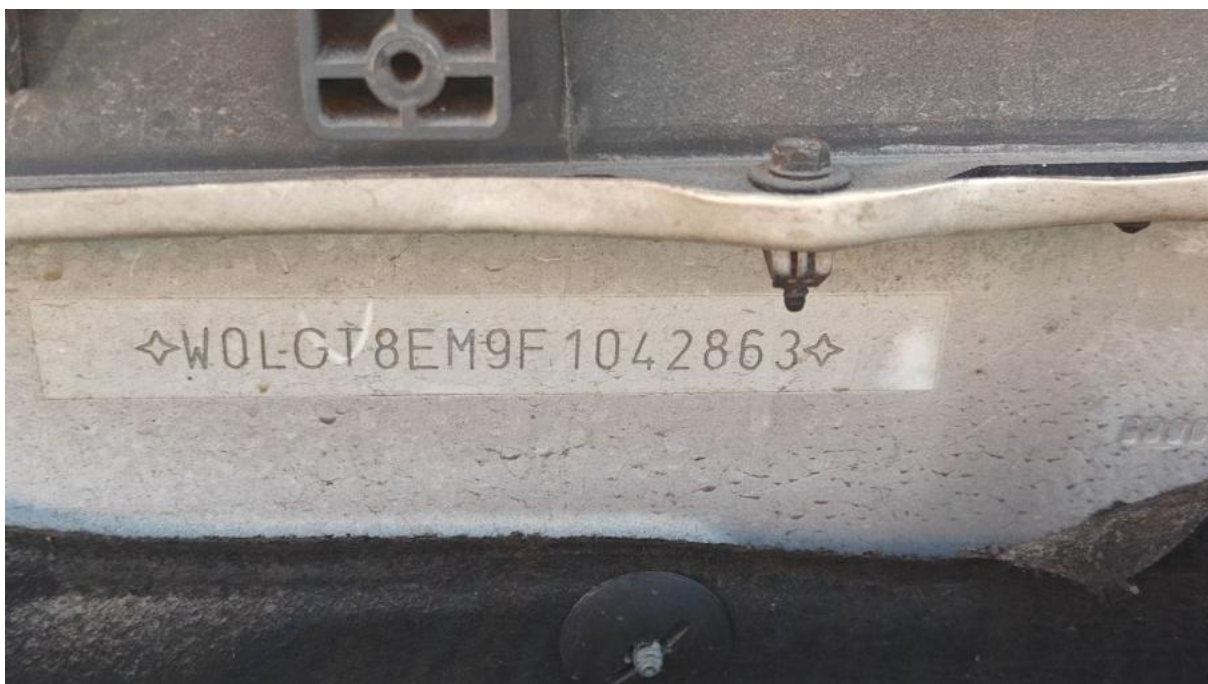

Fot. 13
Numer identyfikacyjny

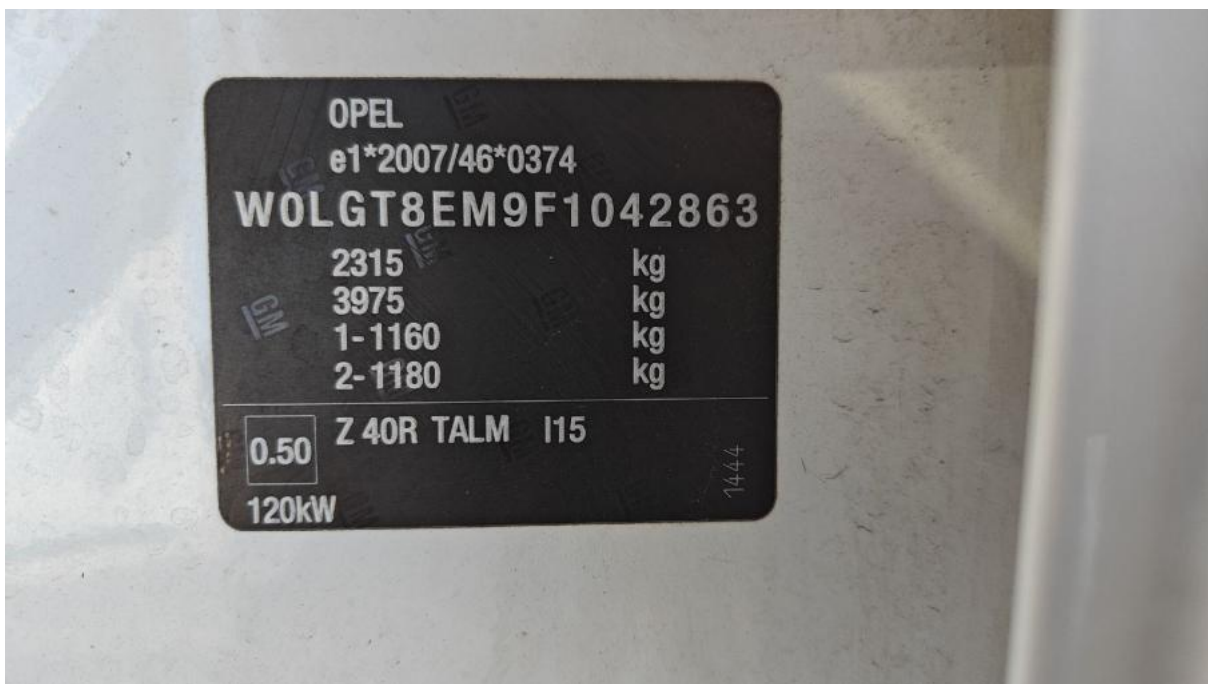

Fot. 14
Tabliczka znamionowa

DOKUMENTACJA FOTOGRAFICZNA



Fot. 15

Zestaw wskaźników - przebieg



Fot. 16

Widok przez otwarte drzwi przednie lewe

DOKUMENTACJA FOTOGRAFICZNA



Fot. 17

Widok przez otwarte drzwi tylne lewe



Fot. 18

Widok z tylnej kanapy na deskę rozd.

DOKUMENTACJA FOTOGRAFICZNA

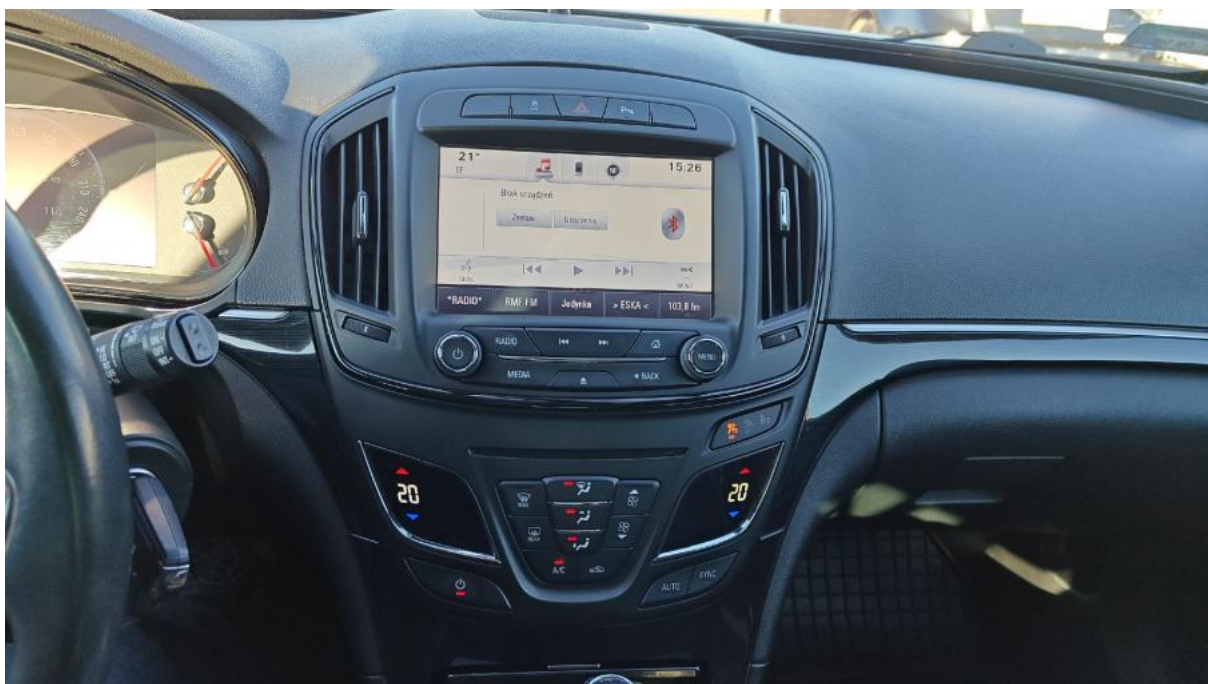

Fot. 19
Konsola środkowa



Fot. 20
Tuneł środkowy

DOKUMENTACJA FOTOGRAFICZNA



Fot. 21

Kierownica (na wprost)



Fot. 22

Kierownica z lewej strony

DOKUMENTACJA FOTOGRAFICZNA



Fot. 23
Komora silnika



Fot. 24
Bagażnik

DOKUMENTACJA FOTOGRAFICZNA



Fot. 25
Koło zapasowe



Fot. 26
Spód pojazdu przód

DOKUMENTACJA FOTOGRAFICZNA



Fot. 27
Spód pojazdu tył



Fot. 28
Tarcza hamulcowa przednia lewa

DOKUMENTACJA FOTOGRAFICZNA



Fot. 29

Tarcza hamulcowa przednia prawa



Fot. 30

Tarcza hamulcowa tylna prawa

DOKUMENTACJA FOTOGRAFICZNA



Fot. 31
Tarcza hamulcowa tylna lewa



Fot. 32
Dowód rej. Str. 1

DOKUMENTACJA FOTOGRAFICZNA



Fot. 33
Dow. Rej. Str.2 i klucze

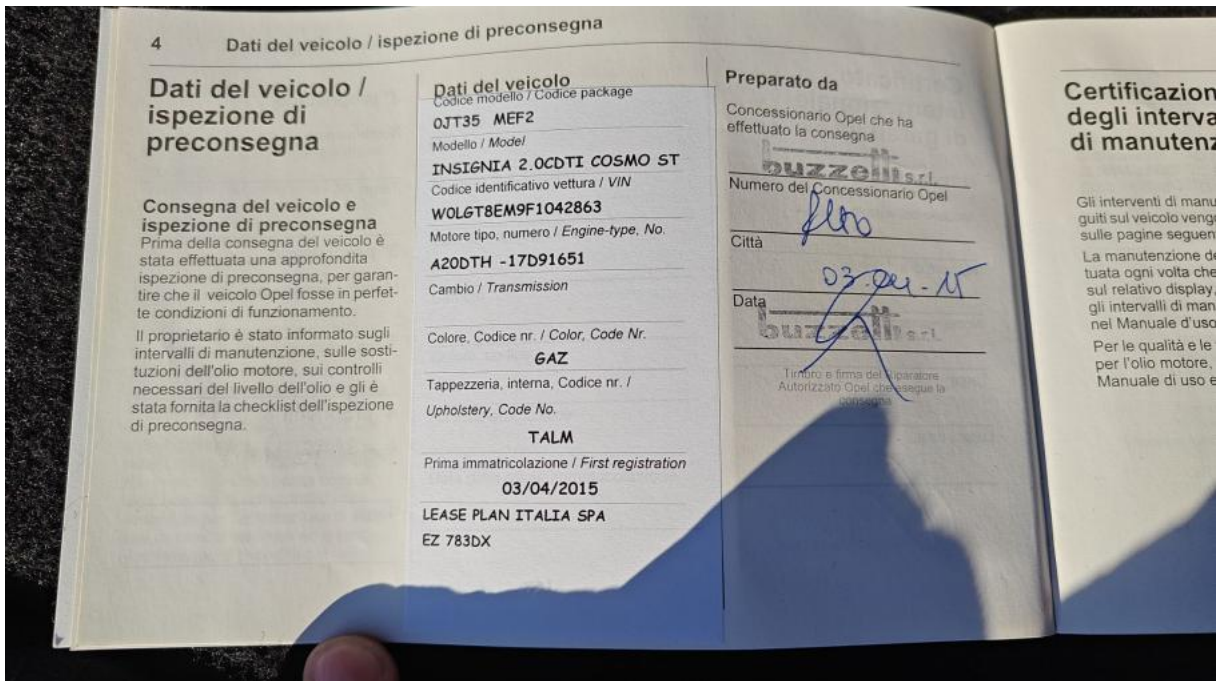

Fot. 34
Książka serwisowa – dane

DOKUMENTACJA FOTOGRAFICZNA

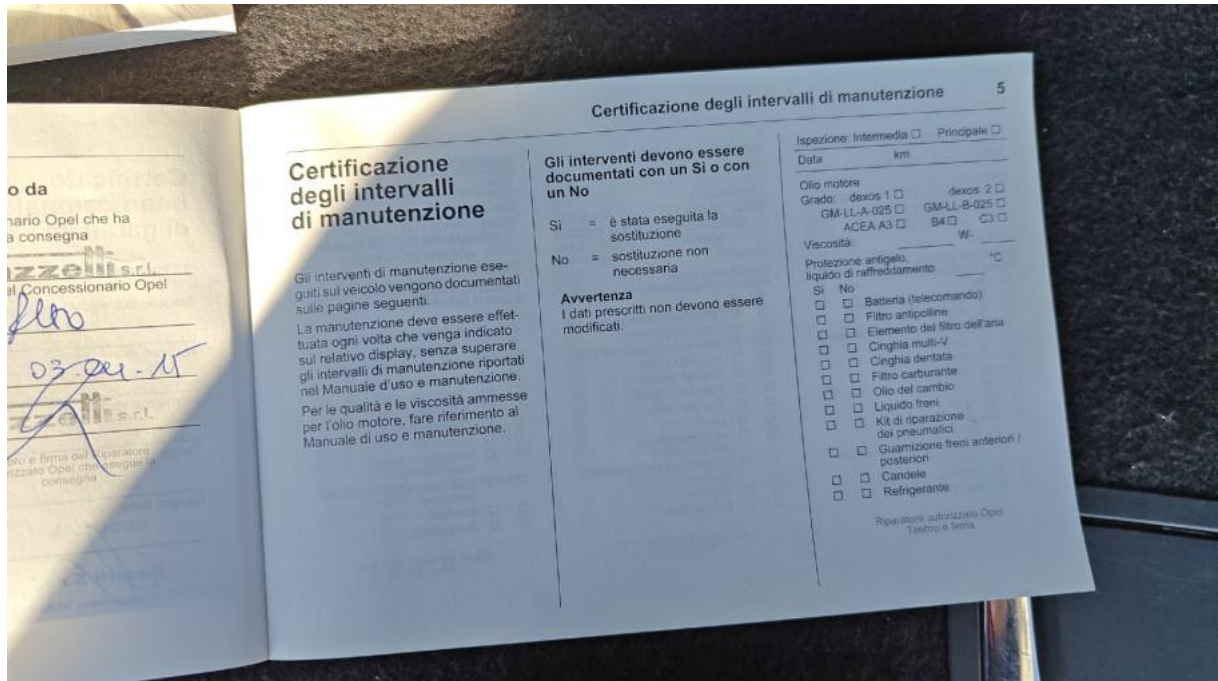

Fot. 35

Książka serwisowa – ostatni przegląd



Fot. 36

Instrukcje

DOKUMENTACJA FOTOGRAFICZNA



Fot. 37
Zdjęcie do protokołu



Fot. 38
Zdjęcie do protokołu

DOKUMENTACJA FOTOGRAFICZNA

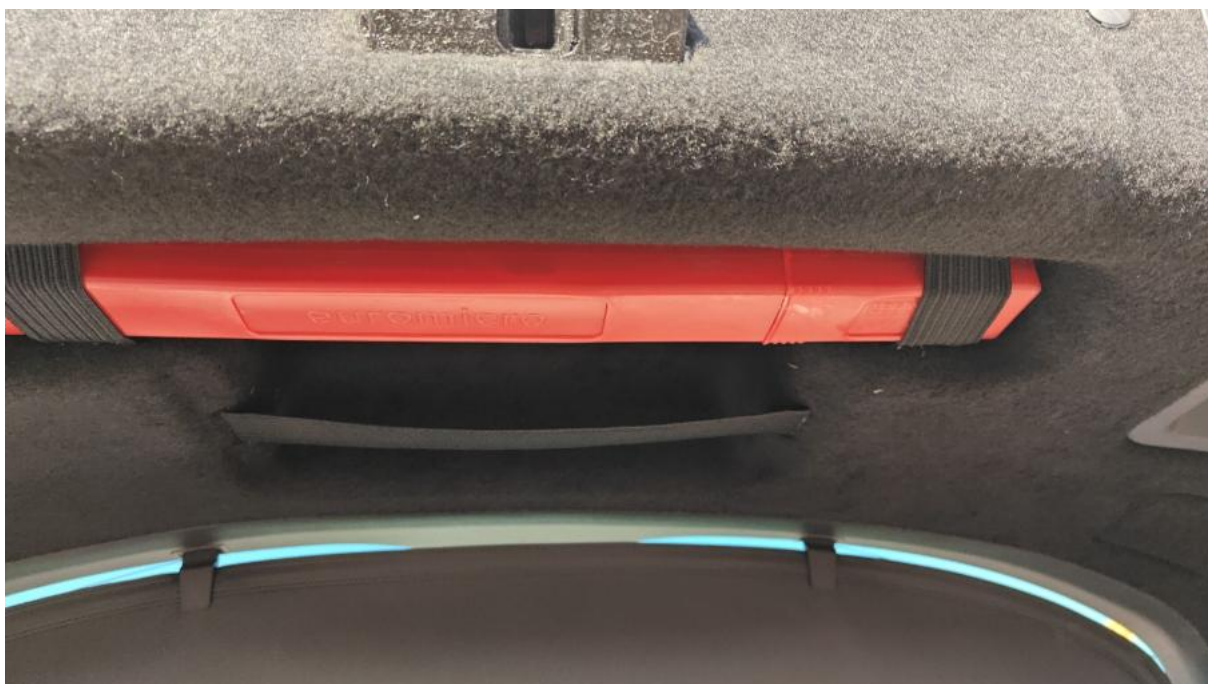

Fot. 39

Zdjęcie do protokołu



Fot. 40

Zdjęcie do protokołu

DOKUMENTACJA FOTOGRAFICZNA



Fot. 41

Pokrywa komory silnika - zdjęcie poglądowe 1

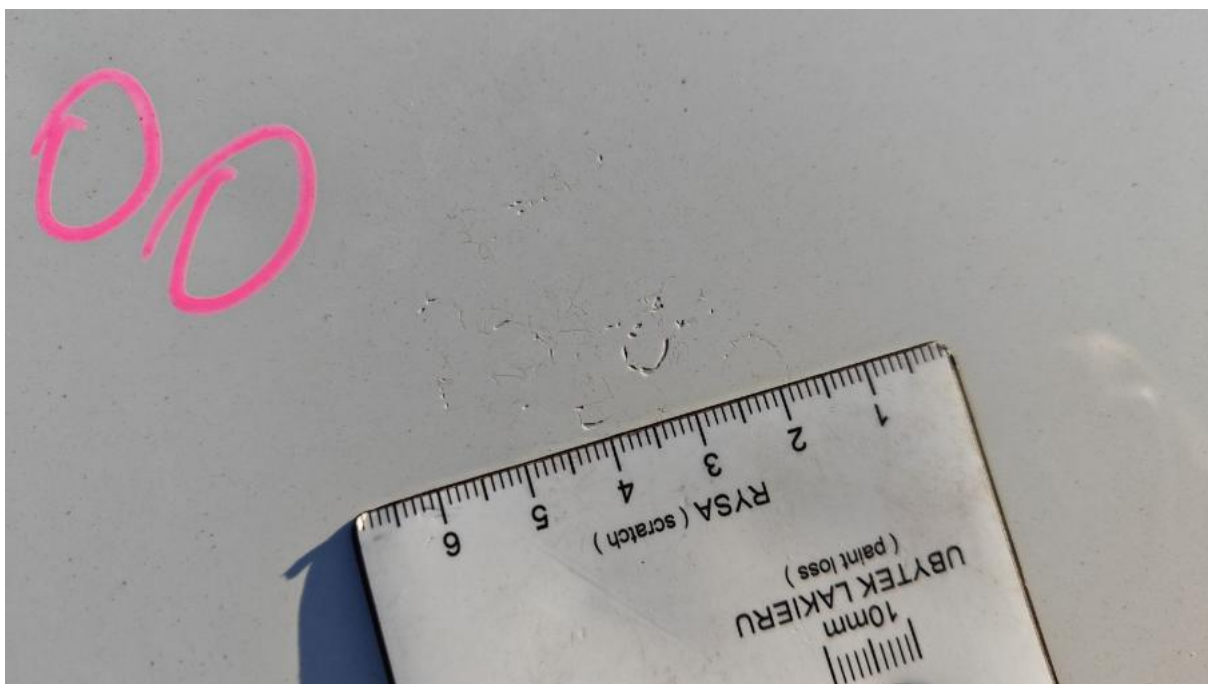

Fot. 42

Pokrywa komory silnika - Rysa/odprysk 1

DOKUMENTACJA FOTOGRAFICZNA

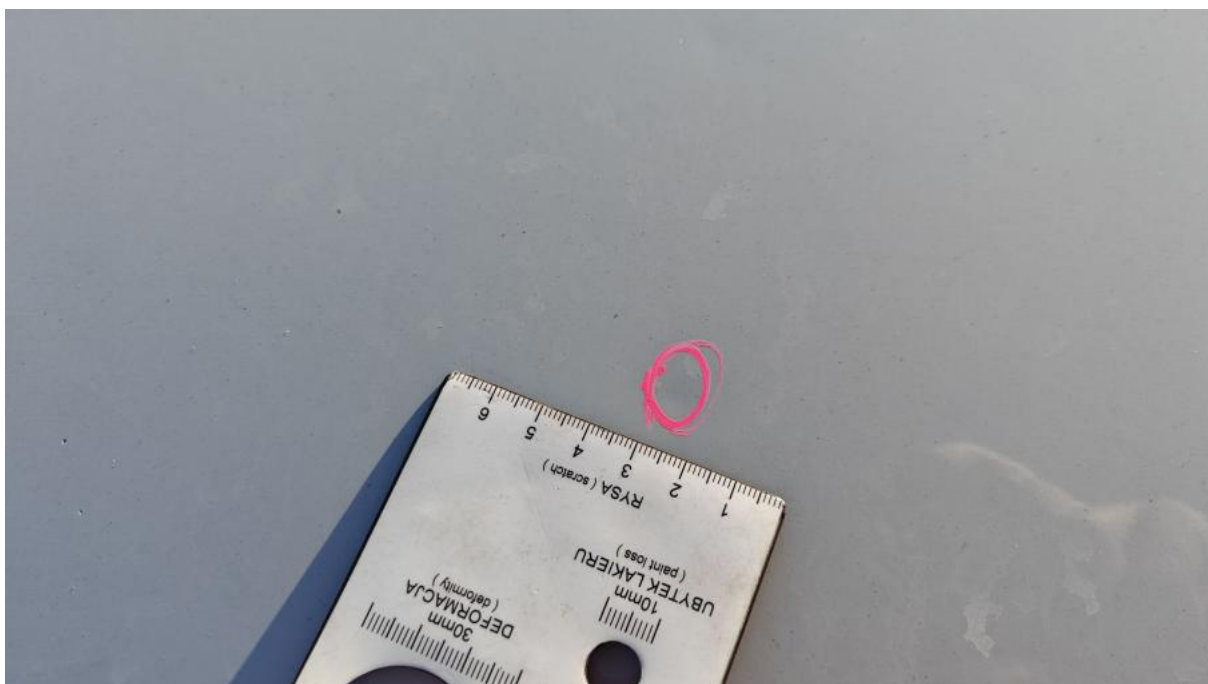

Fot. 43

Pokrywa komory silnika - Wgniecenie/odkształcenie 1

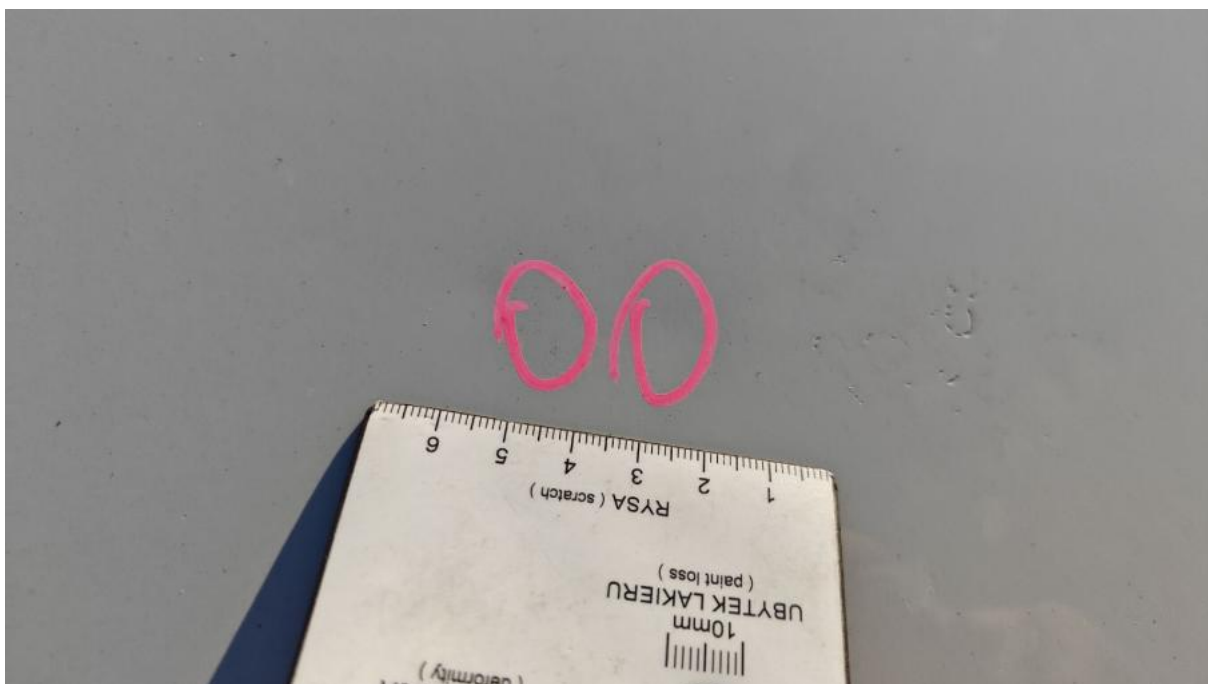

Fot. 44

Pokrywa komory silnika - Wgniecenie/odkształcenie 2

DOKUMENTACJA FOTOGRAFICZNA



Fot. 45

Szyba czołowa - zdjęcie poglądowe 1

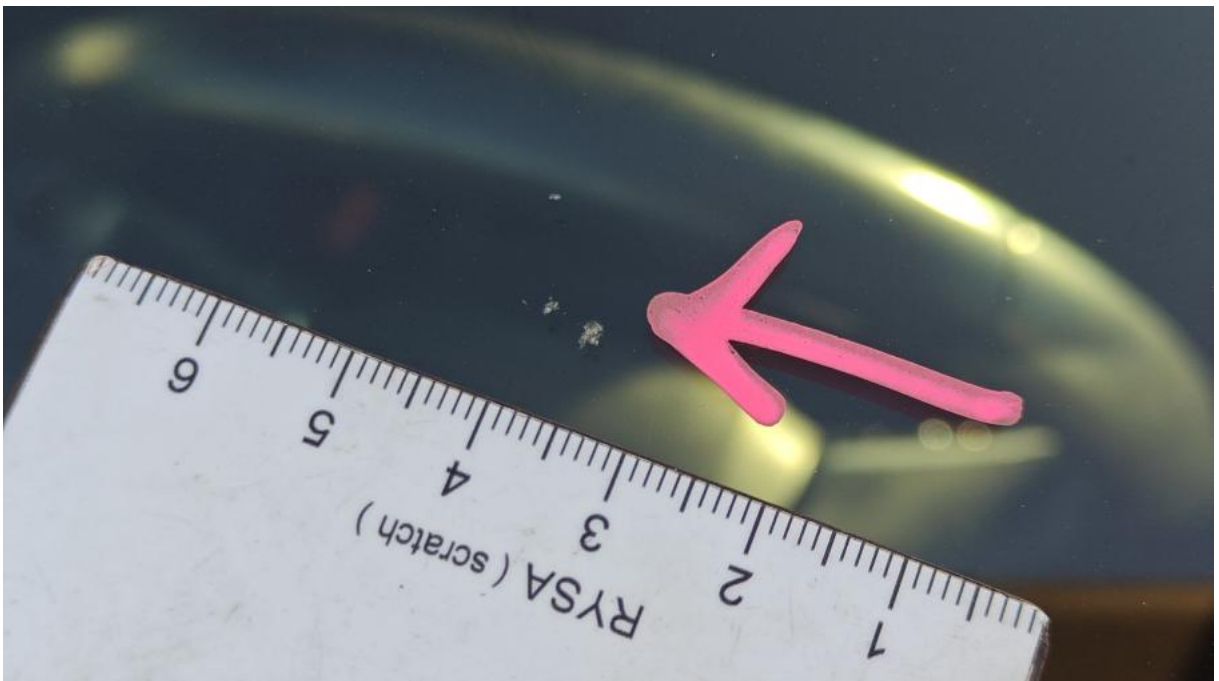

Fot. 46

Szyba czołowa - Rysa/odprysk 1

DOKUMENTACJA FOTOGRAFICZNA



Fot. 47

Felga aluminiowa przednia P - zdjęcie poglądowe 1



Fot. 48

Felga aluminiowa przednia P - Rysa/odprysk 1

DOKUMENTACJA FOTOGRAFICZNA

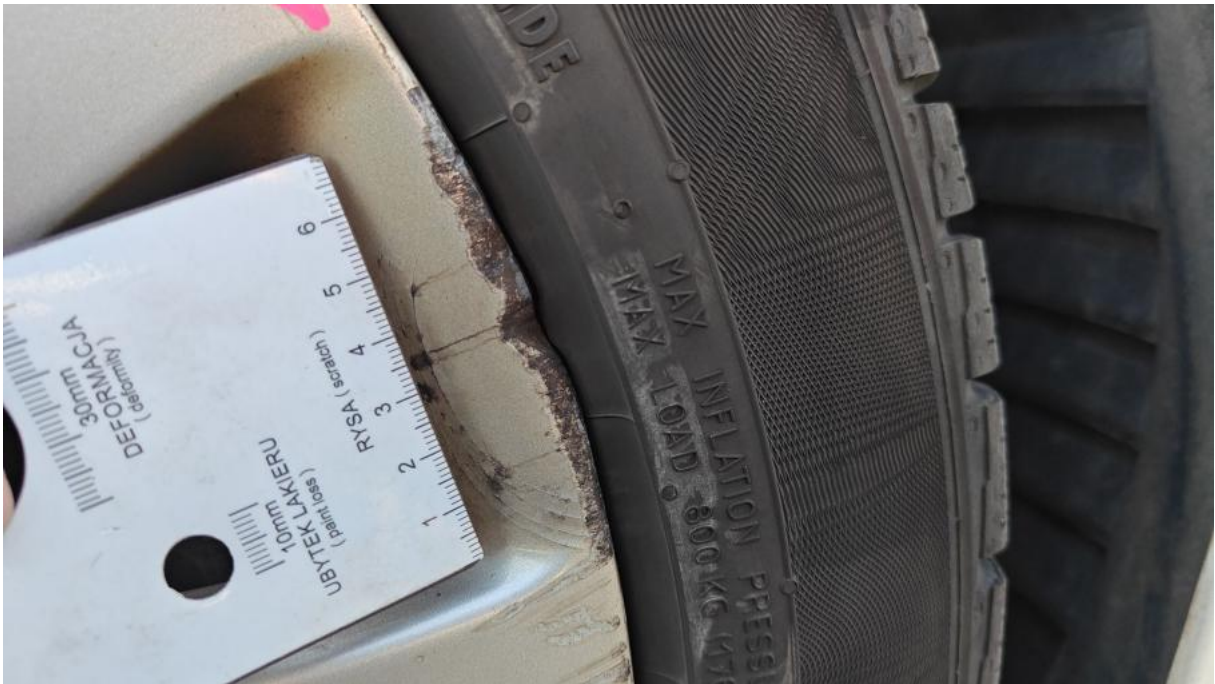

Fot. 49

Felga aluminiowa przednia P - Inne 1



Fot. 50

Reflektor przeciwmgielny P - Rysa/odprysk 1

DOKUMENTACJA FOTOGRAFICZNA



Fot. 51

Drzwi tylne P - zdjęcie poglądowe 1



Fot. 52

Drzwi tylne P - Rysa/odprysk 1

DOKUMENTACJA FOTOGRAFICZNA



Fot. 53

Klamka drzwi prz P - Rysa/odprysk 1



Fot. 54

Obudowa lusterka zew P - zdjęcie poglądowe 1

DOKUMENTACJA FOTOGRAFICZNA

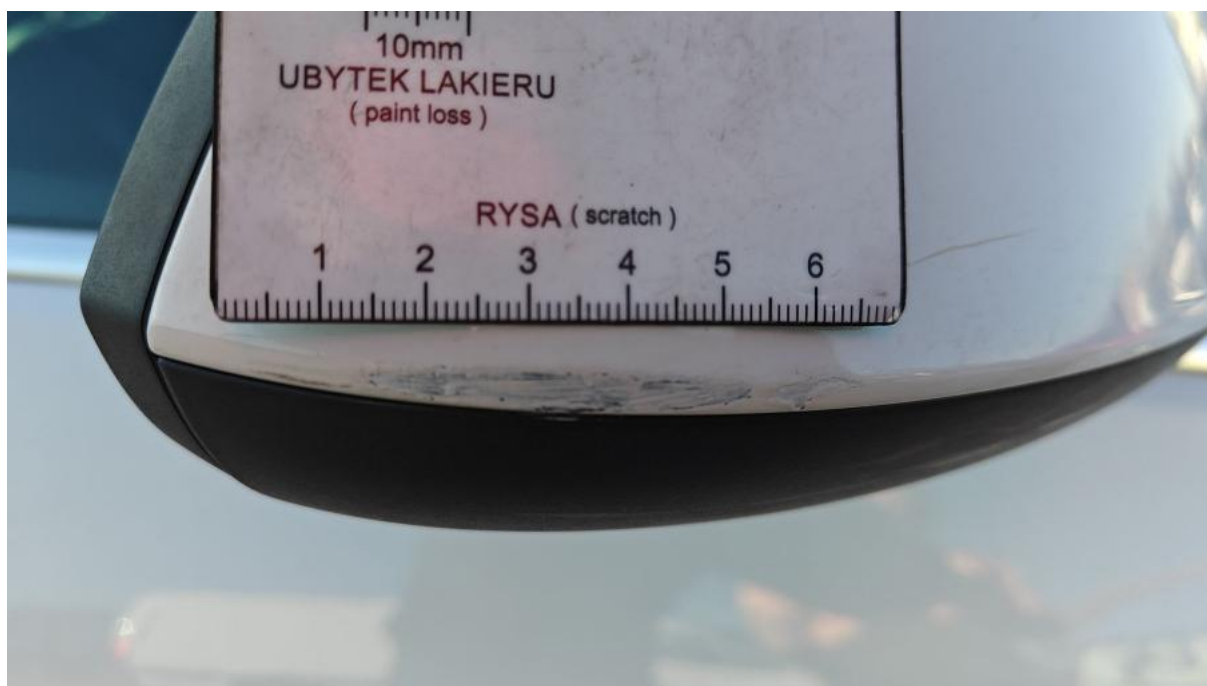

Fot. 55

Obudowa lusterka zew P - Rysa/odprysk 1



Fot. 56

Próg P - zdjęcie poglądowe 1

DOKUMENTACJA FOTOGRAFICZNA



Fot. 57

Próg P - Rysa/odprysk 1



Fot. 58

Łotnik tylny P / Ściana boczna P - zdjęcie poglądowe 1

DOKUMENTACJA FOTOGRAFICZNA

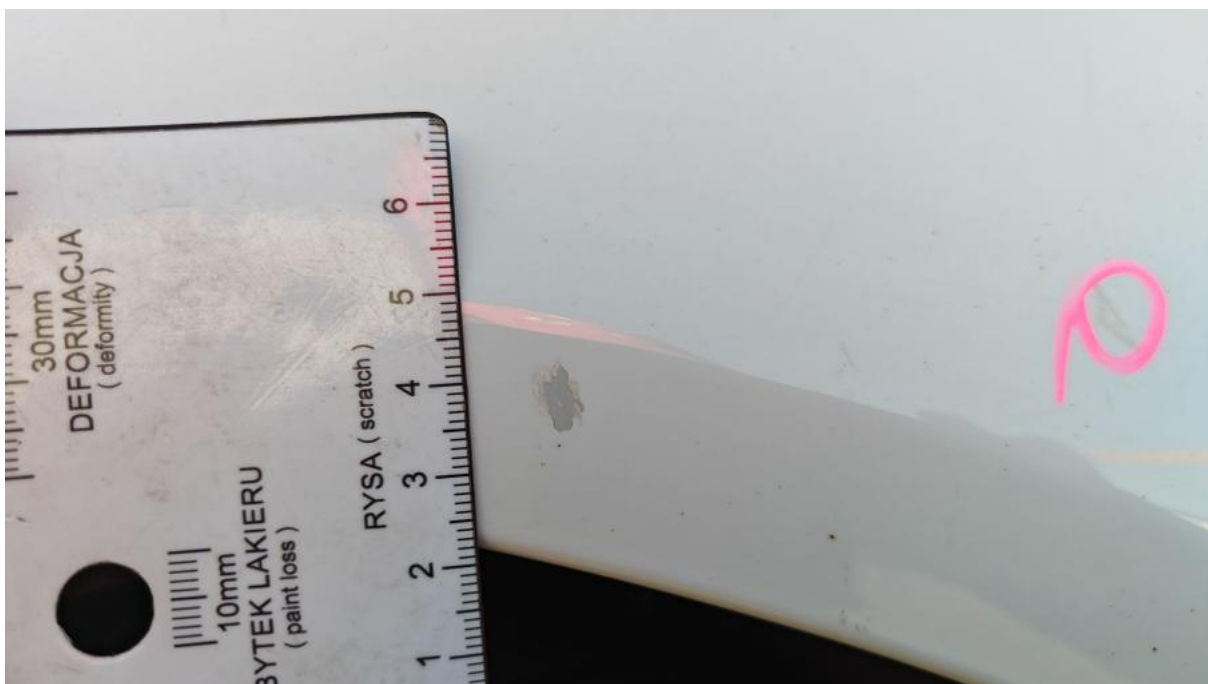

Fot. 59

Błotnik tylny P / Ściana boczna P - Rysa/odprysk 1

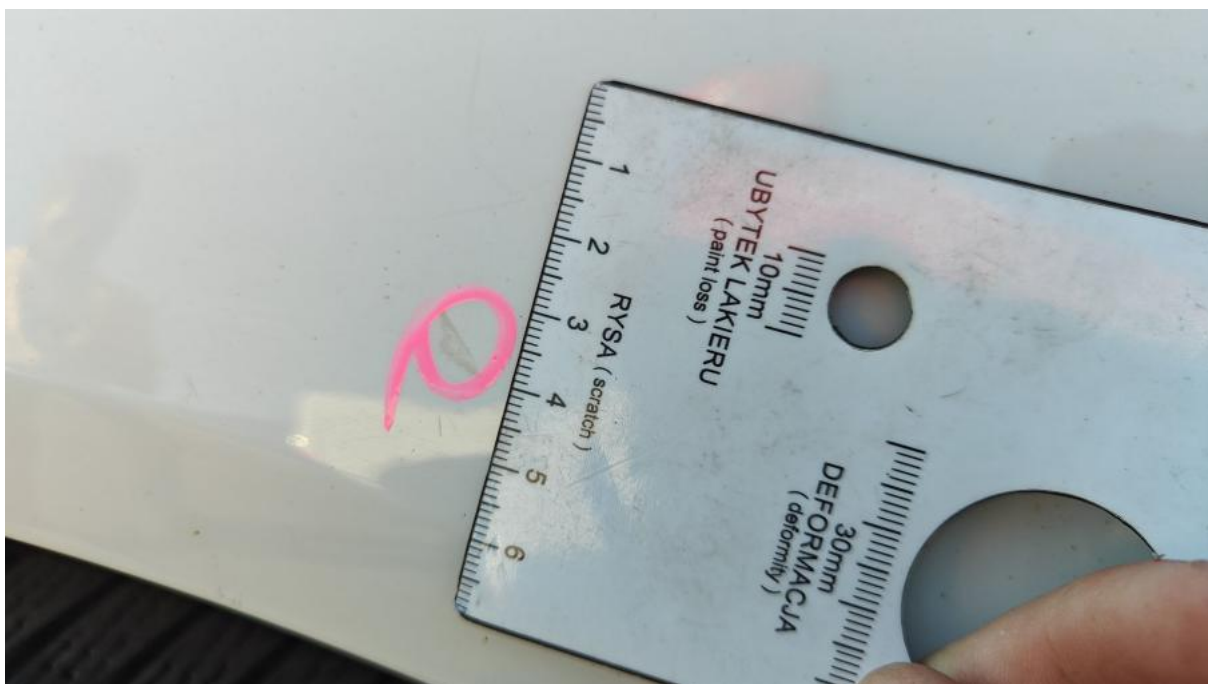

Fot. 60

Błotnik tylny P / Ściana boczna P - Wgniecenie/odkształcenie 1

DOKUMENTACJA FOTOGRAFICZNA



Fot. 61

Błotnik tylny P / Ściana boczna P - Wgniecenie/odkształcenie 2



Fot. 62

Felga aluminiowa tylna P - zdjęcie poglądowe 1

DOKUMENTACJA FOTOGRAFICZNA



Fot. 63

Felga aluminiowa tylna P - Rysa/odprysk 1



Fot. 64

Zderzak tylny cz dolna - zdjęcie poglądowe 1

DOKUMENTACJA FOTOGRAFICZNA



Fot. 65

Zderzak tylny cz dolna - Rysa/odprysk 1



Fot. 66

Dach - zdjęcie poglądowe 1

DOKUMENTACJA FOTOGRAFICZNA



Fot. 67

Dach - zdjęcie poglądowe 2

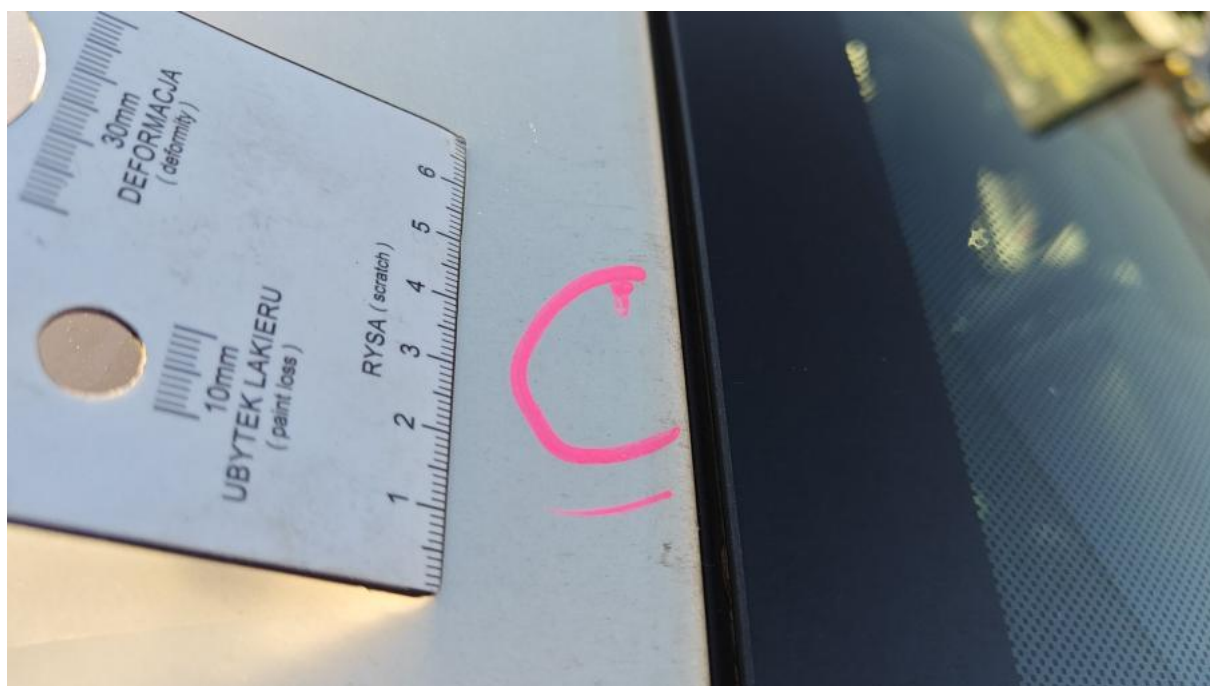

Fot. 68

Dach - Wgniecenie/odkształcenie 1

DOKUMENTACJA FOTOGRAFICZNA



Fot. 69

Dach - Wgniecenie/odkształcenie 2



Fot. 70

Listwy dachu praw. - zdjęcie poglądowe 1

DOKUMENTACJA FOTOGRAFICZNA



Fot. 71

Listwy dachu praw. - Wgniecenie/odkształcenie 1



Fot. 72

Rama dachu L - zdjęcie poglądowe 1

DOKUMENTACJA FOTOGRAFICZNA

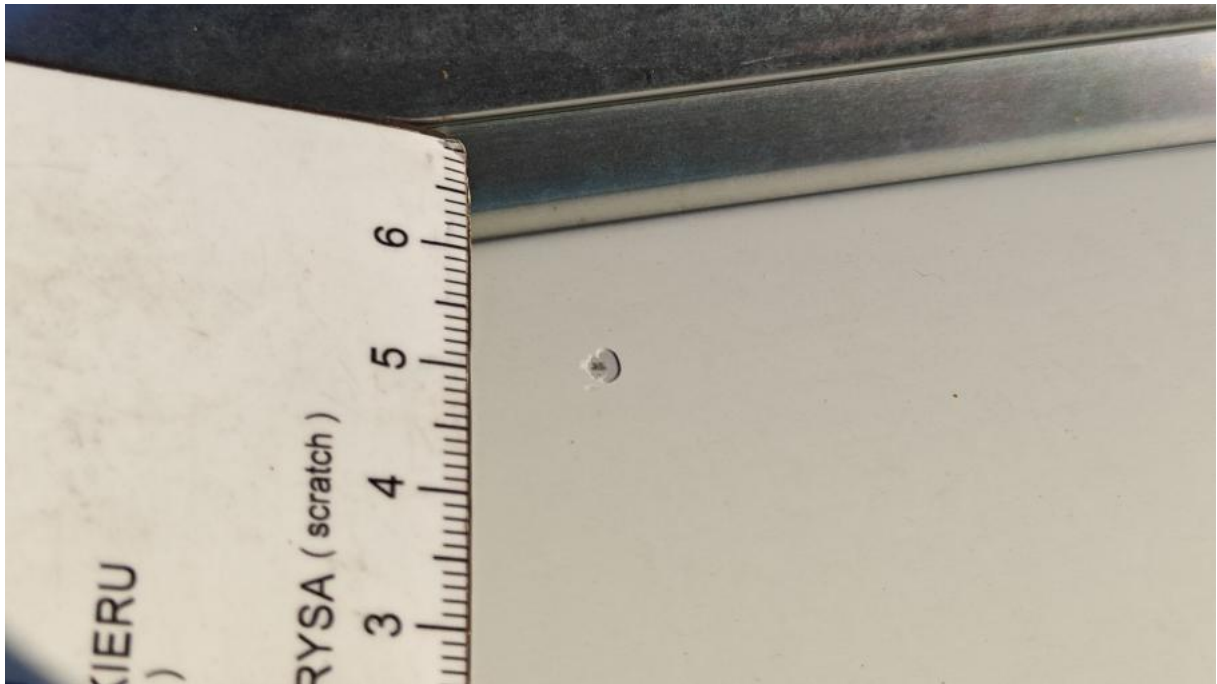

Fot. 73

Rama dachu L - Rysa/odprysk 1



Fot. 74

Rama dachu L - Wgniecenie/odkształcenie 1

DOKUMENTACJA FOTOGRAFICZNA

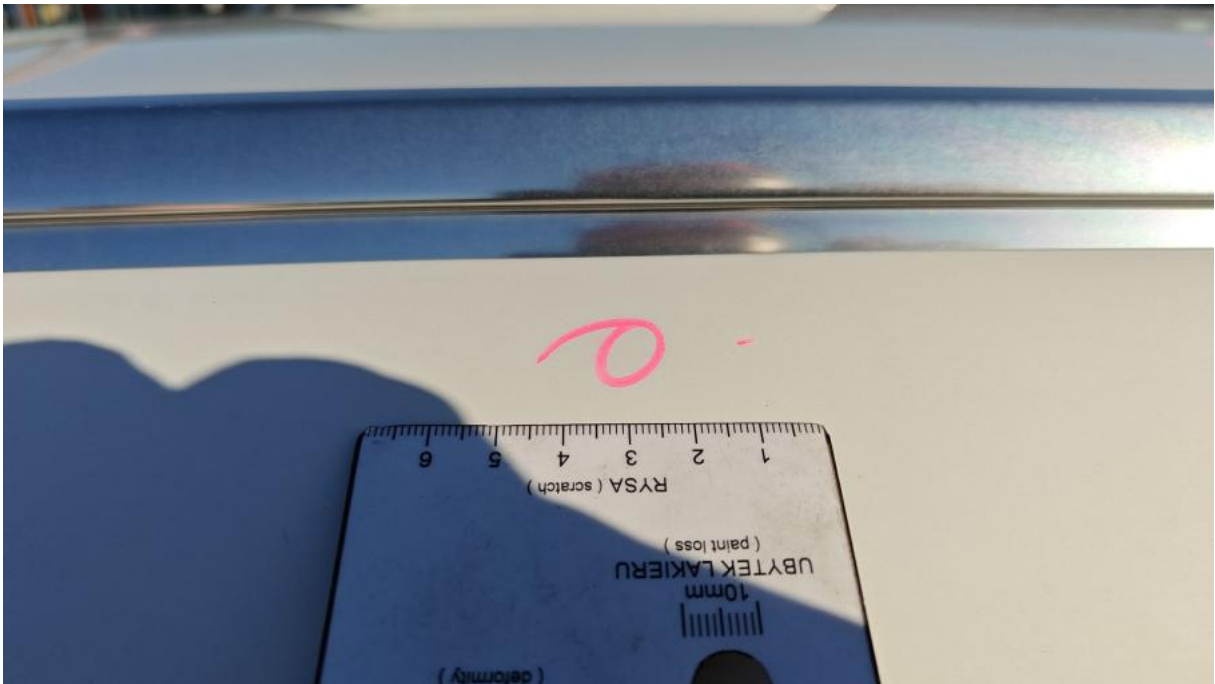

Fot. 75

Rama dachu L - Wgniecenie/odkształcenie 2



Fot. 76

Błotnik tylny L / Ściana boczna L - zdjęcie poglądowe 1

DOKUMENTACJA FOTOGRAFICZNA

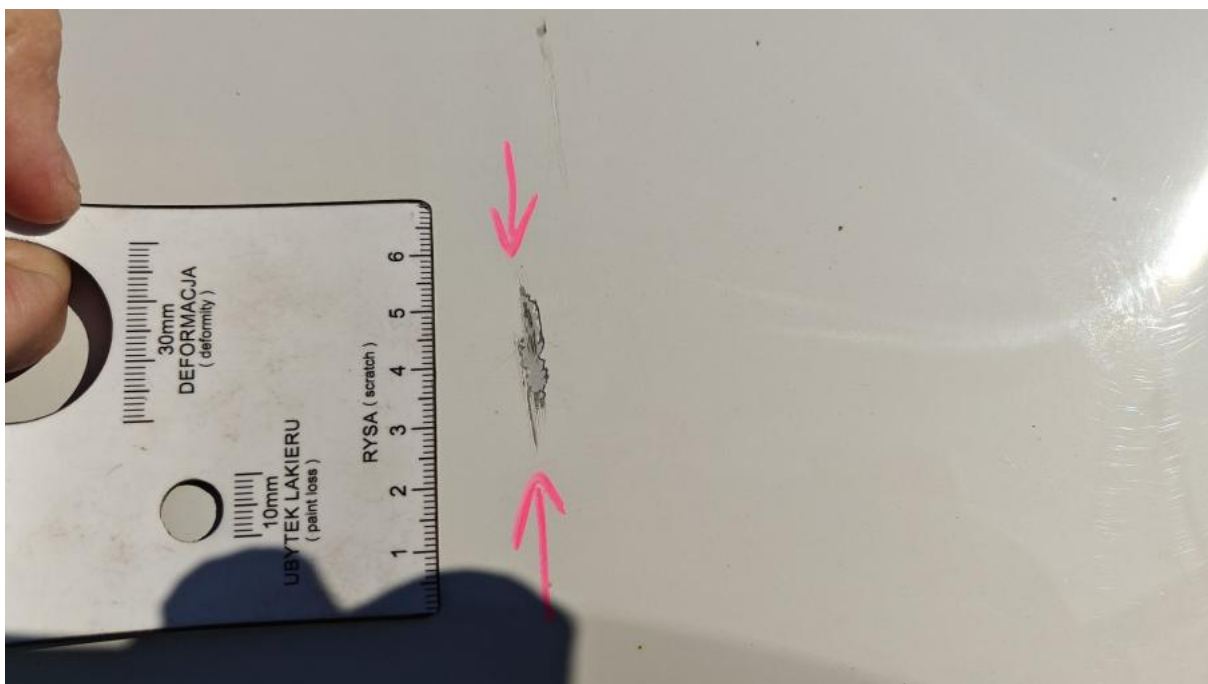

Fot. 77

Błotnik tylny L / Ściana boczna L - Rysa/odprysk 1



Fot. 78

Błotnik tylny L / Ściana boczna L - Rysa/odprysk 2

DOKUMENTACJA FOTOGRAFICZNA



Fot. 79

Błotnik tylny L / Ściana boczna L() - Rysa/odprysk 3



Fot. 80

Felga aluminiowa tylna L - zdjęcie poglądowe 1

DOKUMENTACJA FOTOGRAFICZNA



Fot. 81

Felga aluminiowa tylna L - Rysa/odprysk 1



Fot. 82

Felga aluminiowa tylna L - Rysa/odprysk 2

DOKUMENTACJA FOTOGRAFICZNA



Fot. 83

Drzwi przed L - zdjęcie poglądowe 1



Fot. 84

Drzwi przed L - Rysa/odprysk 1

DOKUMENTACJA FOTOGRAFICZNA

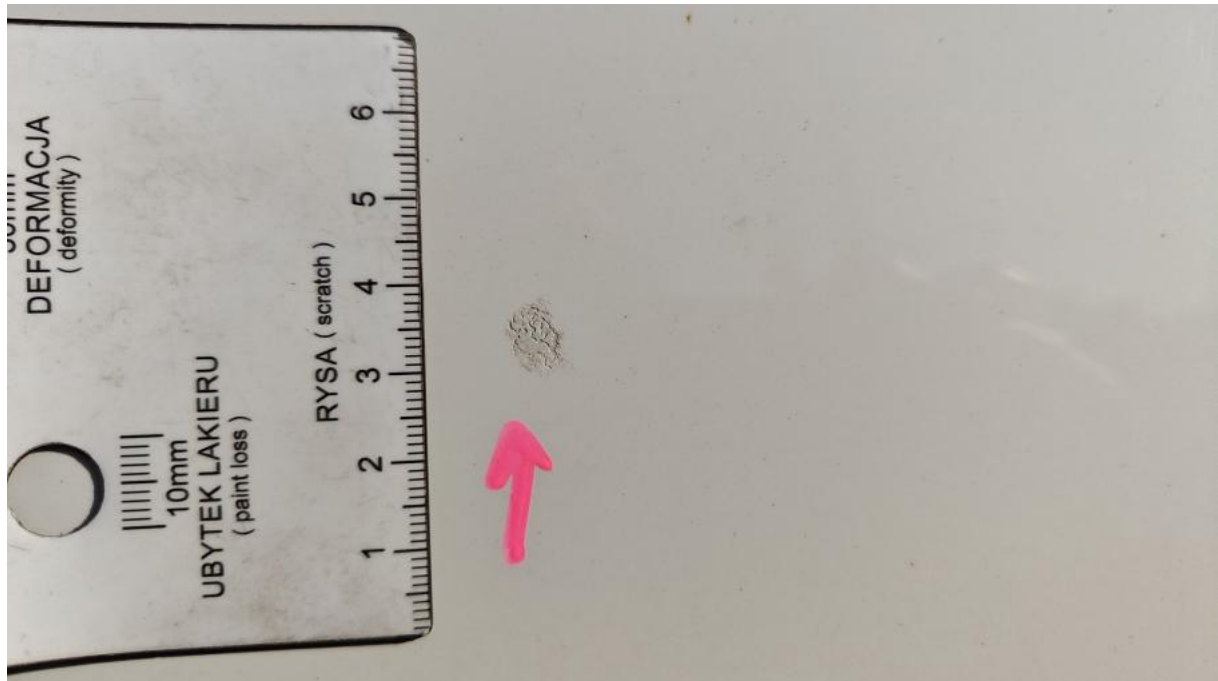

Fot. 85

Drzwi przed L - Inne 1



Fot. 86

Próg L - zdjęcie poglądowe 1

DOKUMENTACJA FOTOGRAFICZNA



Fot. 87

Próg L - Rysa/odprysk 1



Fot. 88

Słupek środkowy L - zdjęcie poglądowe 1

DOKUMENTACJA FOTOGRAFICZNA



Fot. 89

Słupek środkowy L - Rysa/odprysk 1



Fot. 90

Felga Aluminiowa przednia L - zdjęcie poglądowe 1

DOKUMENTACJA FOTOGRAFICZNA



Fot. 91

Felga Aluminiowa przednia L - Rysa/odprysk 1



Fot. 92

Felga Aluminiowa przednia L - Rysa/odprysk 2

DOKUMENTACJA FOTOGRAFICZNA



Fot. 93

Gałka dźwigni zmiany biegów - Rysa/odprysk 1



Fot. 94

Wykładzina(y) słupka tylnego L - zdjęcie poglądowe 1

DOKUMENTACJA FOTOGRAFICZNA



Fot. 95

Wykładzina(y) słupka tylnego L - Rysa/odprysk 1