

Nr zlecenia: 24/14/03/2025/CarArena STANDARD

z dnia: 14.03.2025

Zleceniodawca:

CARARENA - Aukcje Samochodowe
ul. Budowlanych 7
62-081 Baranowo

Rzeczoznawca:

Adam Regulski/zatw. Pion Weryfikacyjny eRzeczoznawcy



P o g l d o w y R a p o r t S t a n u T e c h n i c z n e g o

Zadanie: Ocena stanu technicznego i określenie wartości rynkowej pojazdu

DANE IDENTYFIKACYJNE POJAZDU

Dane: [D] III-2025

Rodzaj pojazdu: Samochód ciarowy do 3.5t	VIN: WV1ZZZ2KZH X148191
Marka: VOLKSWAGEN	Nr rejestracyjny: WE6U330
Model pojazdu: Caddy 2.0 TDI MR`15 E6 2.3t	Nr Info-Ekspert: 040-08354
Wersja:	Rok produkcji: 2017

Wskazanie drogomierza	248821 km
Data pierwszej rejestracji	18.08.2017
Data wykonania badania technicznego	28.08.2025
Opis rodzaju pojazdu	SAMOCCHÓD SPECJALNY
Charakter wykorzystania	BANKOWÓZ
Rodzaj nadwozia	furgon 4 drzwiowy 2+1 osobowy
Dop. masa cała.	2197 kg*
Liczba osi / Rodzaj napędu / Skrzynia biegów	2 / przedni (4x2) / manualna
Rozstaw osi	2682 mm
Jednostka napędowa	z zapłonem samoczynnym
Pojemność / Moc silnika	1968 ccm / 55kW (75KM)
Doładowanie	Turbosp. z chłodn. powietrza
Liczba cylindrów / Układ cylindrów	4 / rzędowy
Norma spalin	E6
Kolor powłoki lakierowej, (rodzaj lakieru)	Biały 2-warstwowy typu uni

WYPOSAŻENIE STANDARDOWE

L.p.	Nazwa elementu wyposażenia	L.p.	Nazwa elementu wyposażenia
1	Drzwi boczne prawe przesuwne	12	Przegroda dzieląca przestrzeń bagażową
2	Drzwi tylne dwuskrzydłowe z oknami folowanymi na czarno	13	Przygotowanie do montażu radia
3	Immobilizer	14	System automatycznego hamowania po kolizji
4	Kolumna kierownicy regulowana	15	System elektronicznej kontroli toru jazdy ESP
5	Koło zapasowe pełnowymiarowe	16	System Start/Stop

6	Kurtyny powietrzne boczne	17	System wspomagania ruszania pod gór
7	Listwy boczne ochronne	18	Szyby atermiczne
8	Listwy osłony chłodnicy chromowane	19	wiatła do jazdy dziennej
9	Poduszka powietrzna kierowcy	20	Wspomaganie układu kierowniczego elektromechaniczne Servotronic
10	Poduszka powietrzna pasażera	21	Wyświetlenie ekran bocznych płyt lakierowanych
11	Poduszki powietrzne boczne	22	Zamek centralny

L.p. Nazwa pakietu / elementu wyposażenia standardowego

- Pakiet BlueMotion Technology
System wspomagania ruszania pod gór
System Start/Stop
- Pakiet Elektryczny
Szyby przednie regulowane elektrycznie
Lusterka zewnętrzne regulowane elektrycznie
Lusterka zewnętrzne podgrzewane elektrycznie

WYPOSAŻENIE DODATKOWE**L.p. Nazwa elementu wyposażenia**

- Klimatyzacja

OPIS ZAMONTOWANEGO W POJEŹDZIE OGUMIENIA

Koło	Marka, typ	Bieżnik [mm]
Przednie lewe:	*DUNLOP 195/65 R15 91T WINTER RESPONSE 2	5,8
Przednie prawe:	*DUNLOP 195/65 R15 91T WINTER RESPONSE 2	6,9
Tylne lewe:	*DUNLOP 195/65 R15 91T WINTER RESPONSE 2	7,8
Tylne prawe:	*DUNLOP 195/65 R15 91T WINTER RESPONSE 2	7,7

KOREKTY WARTOŚCI POJAZDU

KOREKTA ZA PIERWSZĄ REJESTRACJĄ	(+)
KOREKTA ZA WYPOSAŻENIE	(+)
KOREKTA ZA PRZEBIEG	(-)
KOREKTY RÓŻNE:	
Szczególny charakter eksploatacji	(-)
Stan utrzymania i dbałość o pojazd	(-)
Weryfikacja serwisowa	(-)
KOREKTY RÓŻNE RAZEM	(-)
KOREKTA ZA OGUMIENIE	(+)

UWAGI RZECZOZNAWCY DOTYCZĄCE WYCENY

Dokonano sprawdzenia historii pojazdu w bazie CEPiK.

Dnia 23.08.2022 - Dodatkowe badanie techniczne

Wynik badania: pozytywny

Rodzaj badania: dict124_11

Nie weryfikowano gwarancji, statusu pakietów serwisowych i kompletności w zakresie osprzętu dodatkowego, z którym przedmiot był zamówiony.

Nie udostępniono specyfikacji wyposażenia fabrycznego wycenianego pojazdu.

Mając na uwadze powyższe wyposażenie zostało ustalone na podstawie oględzin z natury. Aby ustalić specyfikację fabryczną wyposażenia należy zwrócić się do dealera. Nie można wykluczyć, że mogą występować różnice w wyposażeniu.

Oględziny wykonywał: Mirosław Gardziński

Wycena wykonana: Adam Regulski

OPIS STANU TECHNICZNEGO ZESPOŁÓW POJAZDU



NADWOZIE - Szkielet i poszycia zewn trzne

L.p.	Nazwa elementu	L / P	Rodzaj uszkodzenia	Opis	Fot. nr
1	Błotnik przedni	L	Wgnieciony z zarysowaniami powłoki lakierowej		
2	Błotnik przedni	P	Zarysowana i odpryski powłoki lakierowej z miejscow korozj blachy, wgniecenia		
3	Pokrywa przednia		Odpryski powłoki lakierowej		
4	Drzwi boczne przednie	P	Zarysowana i odpryski powłoki lakierowej z miejscow korozj blachy, wgniecenia		
5	Drzwi boczne tylne	P	Zarysowania powłoki lakierowej, wgniecenia		
6	Próg	L	Zarysowana i odpryski powłoki lakierowej z miejscow korozj blachy		
7	Próg	P	Zarysowana i odpryski powłoki lakierowej z miejscow korozj blachy		
8	Dach		Zarysowana i odpryski powłoki lakierowej z miejscow korozj blachy, wgniecenia		
9	ciana boczna nadwozia	L	Zarysowania i odpryski powłoki lakierowej z miejscow korozj blachy, wgniecenia		
10	ciana boczna nadwozia	P	Zarysowania i odpryski powłoki lakierowej z miejscow korozj blachy, wgniecenia		
11	Drzwi tyłu nadwozia		Zarysowania i odpryski powłoki lakierowej z miejscow korozj blachy	Pekni ta listwa	

Na nadwoziu znajduj si pozostało ci oklein reklamowych.

Na pozostałych elementach oblachowania bryły nadwozia stwierdzono równie typowe dla jego okresu eksploatacji uszkodzenia powłoki lakierowej (zarysowania, odpryski, itp.).

Szczegółowy stan pojazdu zobrazowany w dokumentacji zdj ciowej.



NADWOZIE – Opis powłoki lakierowej

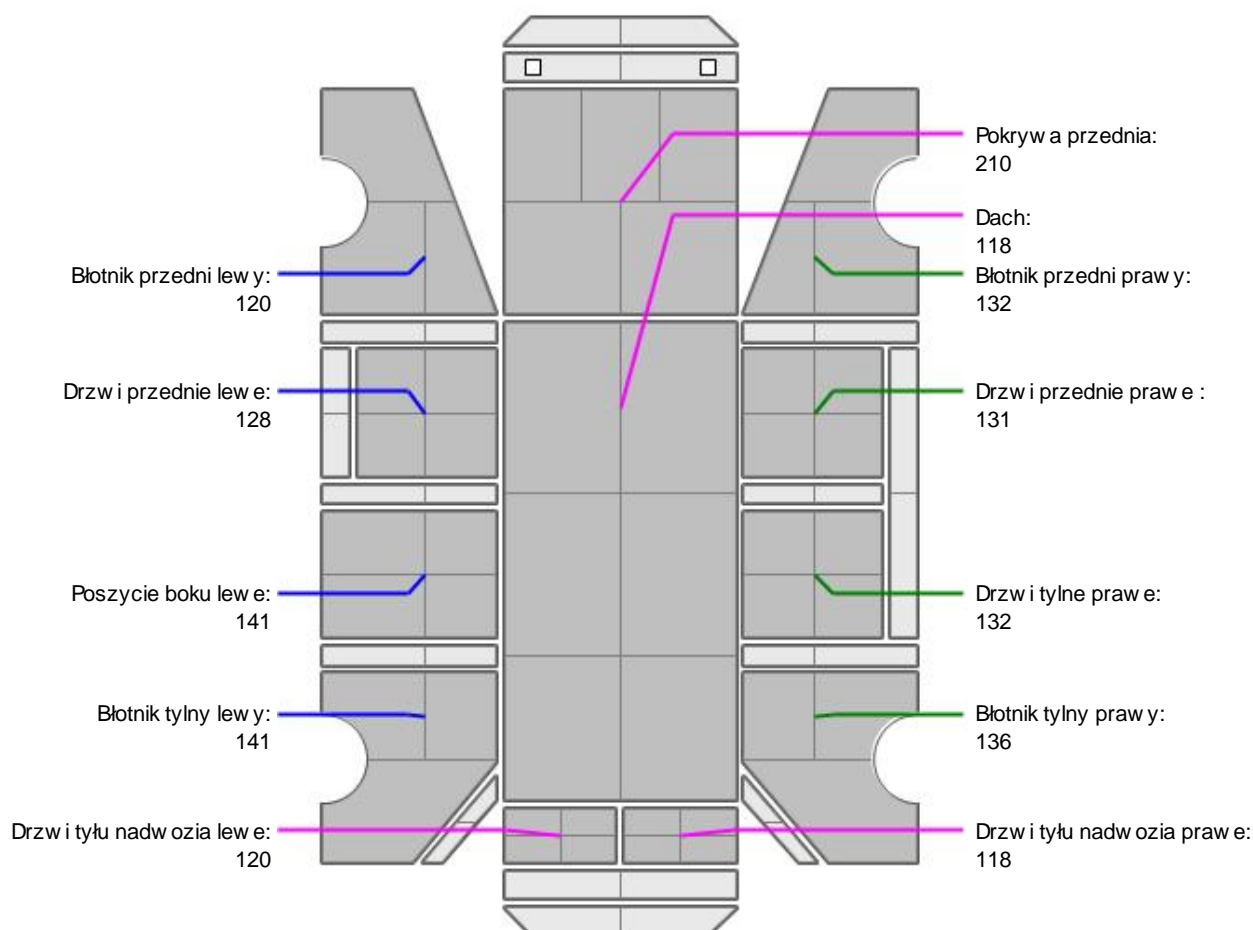

L.p.	Nazwa elementu	L / P	Grubość powłoki [μm]	Opis
1	Pokrywa przednia		210	
2	Dach		118	
3	Błotnik przedni	L	120	
4	Drzwi przednie	L	128	
5	Poszycie boku	L	141	
6	Błotnik tylny	L	141	
7	Drzwi tyłu nadwozia		120	
8	Błotnik przedni	P	132	
9	Drzwi przednie	P	131	
10	Drzwi tylne	P	132	
11	Błotnik tylny	P	136	
12	Drzwi tyłu nadwozia		118	

Podane przedziały grubości powłoki lakierowej, dotyczą punktów pomiarowych. Nie mogą być traktowane jako gwarancja, że grubość powłoki lakierowej w innych punktach nie wykracza poza te przedziały. Pomiar powłoki lakierowej został wykonany urządzeniem budowlanym w posiadaniu rzeczoznawcy. Pomiar wykonany innym przyrządem może się różnić.

**WYPOSA ENIE ZEWN TRZNE**

L.p.	Nazwa elementu	L / P	Rodzaj uszkodzenia	Opis	Fot. nr
1	Zderzak przedni		Pop kany		
2	Obudowa lusterka bocznego	P	Zarysowana		
3	Zderzak tylny		Zarysowany, p kni ty odblasz L i P		
4	Wygłuszenie ciana grodziowa		Rozerwane		

**NADWOZIE – Wyposa enie wewn trzne**

L.p.	Nazwa elementu	L / P	Rodzaj uszkodzenia	Opis	Fot. nr
1	Poszycie tablicy rozdzielczej		Schowek - nie otwiera si		
2	Wn trze przestrzeni ładunkowej		Zarysowania, wgniecenia, zabrudzenia, otwory		
3	Dywanik kierowcy		Rozerwany		

Wn trze pojazdu nosi typowe dla jego okresu eksploatacji zabrudzenia oraz zu ycie wszystkich elementów.

**SILNIK z osprz tem, układem paliwowym i wydechowym**

Podwy szona gło no hamulców.
Konieczna weryfikacja serwisowa.

**ZAWIESZENIE I KOŁA**

L.p.	Nazwa elementu	L / P	Rodzaj uszkodzenia	Opis	Fot. nr
1	Tarcza koła przedniego	L	Ogniska korozji		
2	Tarcza koła przedniego	P	Ogniska korozji		
3	Tarcza koła tylnego	L	Ogniska korozji		
4	Tarcza koła tylnego	P	Ogniska korozji		

Ogniska korozji na podwoziu oraz elementach zawieszenia.

**UKŁAD KIEROWNICZY**

L.p.	Nazwa elementu	L / P	Rodzaj uszkodzenia	Opis	Fot. nr
1	Koło kierownicy		Wytarte		

JAZDA KONTROLNA

- | | | |
|---|-----------------------------------|--------------------|
| 1 | Gło no pracy silnika | BEZ UWAG |
| 2 | Praca układu kierowniczego | BEZ UWAG |
| 3 | Gło no (stuki) zawieszenia | BEZ UWAG |
| 4 | Zmiana biegów, działanie sprz gła | BEZ UWAG |
| 5 | Skuteczno hamulca zasadniczego | PODWY SZONA GŁO NO |
| 6 | Skuteczno hamulca pomocniczego | PODWY SZONA GŁO NO |

Próba ruchowa przeprowadzona na niewielkim dystansie, na zimnym silniku, w warunkach parkingowych, z pr dko ci do 15 km/h.

DOKUMENTY I KOMPLETACJA POJAZDU

- | | | |
|---|----------------------|---------------|
| 1 | Kluczyki (ilo sztuk) | okazano 1szt. |
| 2 | Dowód rejestracyjny | TAK |

3	Instrukcja obsługi	TAK
4	Apteczka	TAK

POZOSTAŁE INFORMACJE

- 1 Pochodzenie pojazdu**
Krajowy
- 2 Badanie poprawno ci numerów identyfikacyjnych**
Numer VIN wybity na karoserii oraz numer VIN tabliczki znamionowej zgodny z DR.
- 3 Weryfikacja odczytanego stanu drogomierza**
Odczytany z licznika.

Zastrzeżenia ograniczające opinię.

ü Zawarte w niniejszej Ocenie/Raporcie informacje (w tym dotyczące wyposażenia) służy jedynie ogólnym celom informacyjnym. Ocena/Raport nie może być zatem traktowana jako oferta w rozumieniu przepisów Kodeksu Cywilnego oraz opisu towaru ani zapewnienia w rozumieniu art. 4 Ustawy z dnia 27 lipca 2002 roku o szczególnych warunkach sprzedaży konsumenckiej.

ü Ocena/Raport została sporządzona w celu ustalenia istnienia albo nieistnienia uszkodzeń nieakceptowalnych podczas korzystania z samochodu lub innych okoliczności uzgodnionych w zleceniu. Ocena/Raport nie obejmuje typowych uszkodzeń wynikających z eksploatacji samochodu oraz jego standardowego użytkowania.

ü Jeżeli chcesz traktować ten dokument jako źródło wiedzy o samochodzie przy jego zakupie, czynisz to na własną odpowiedzialność. Rzeczoznawca Sp. j. nie ponosi odpowiedzialności za takie użycie tej Oceny/Raporcie.

ü Niniejsza wycena służy wyłącznie do oszacowania wartości rynkowej przedmiotu wyceny i nie może być wykorzystywana do żadnego innego celu, niż wymieniony powyżej. W szczególności wycena nie może stanowić podstawy do oceny cech i stanu wycenianego obiektu przy jego zakupie.

ü Rzeczoznawca nie bierze na siebie odpowiedzialności za wady ukryte (prawne i fizyczne) oraz ewentualne skutki wynikające z dalszego użytkowania przedmiotu wyceny, a także za skutki wykorzystania samej wyceny.

ü Powyższa wycena nie jest ekspertyzą stanu technicznego przedmiotu wyceny i za taką nie może być uznawana, w szczególności nie może być traktowana jako gwarancja sprzedaży przedmiotu wyceny za oszacowaną wartość.

ü Wycenę przeprowadzono w oparciu o dostarczoną dokumentację oraz badanie organoleptyczne wycenianego obiektu. Nie prowadzono badań diagnostycznych oraz weryfikacji warsztatowej przedmiotu wyceny.

ü Nie stwierdzono dodatkowych niesprawności i/lub uszkodzeń i/lub braków w zakresie możliwym do ustalenia w warunkach oględzin tj. bez dostępu do spodu pojazdu, specjalistycznego sprzętu diagnostycznego, jazdy próbnej wykonanej w warunkach drogowych z obciążeniem.

ü Rzeczoznawca podczas oględzin poza warszatem nie jest w stanie stwierdzić wypadkowej przeszłości pojazdu. W przypadku podwyższonych wartości pomiarów powłoki lakierowej, konieczna jest ekspertyza w warunkach warsztatowych.

ü Rok produkcji pojazdu - nie weryfikowano. Przyjeto w oparciu o dane przekazane przez Zleceniodawcę.

ü Niniejsza wycena nie może być publikowana w całości w jakimkolwiek dokumencie bez zgody wykonawców i bez uzgodnienia z nimi formy i treści takiej publikacji. Zakaz publikacji nie dotyczy posługiwania się wyceną w umowach cywilno-prawnych zawieranych przez zleceniodawcę i dotyczących przedmiotu.

ü Przed odbiorem pojazdu, kupujący zobowiązany jest do konfrontacji rzeczywistego stanu z informacjami zawartymi w wycenie. Odbiór przedmiotu jest równoznaczny ze zrzeczeniem się wszelkich roszczeń, co do stanu technicznego.

ü Nie badano poprawności i/lub budowy numerów identyfikacyjnych/seryjnych obiektu oraz nie weryfikowano prawdziwości danych obiektu.

ü Niniejsza wycena nie może być traktowana jako gwarancja sprzedaży przedmiotu wyceny za oszacowaną wartość.

ü W przypadku ujawnienia dodatkowych informacji dotyczących przedmiotowego pojazdu, niedostępnych w czasie wykonywania niniejszej opinii, zaprezentowane stanowisko może ulec zmianie.

ü W opinii założono, że nie wykryto żadnych faktów, które mogłyby istotnie wpływać na wartość wycenionego pojazdu, jeżeli w opisie pojazdu nie widnieje inaczej.

ü Rzeczoznawca nie ponosi odpowiedzialności za ewentualne błędy wynikające z przedstawionych informacji otrzymanych od użytkownika/sprzedawcy/zamawiającego wycenę, jeżeli brak podstaw do kwestionowania ich zgodnie ze stanem rzeczywistym lub te ustalenie stanu rzeczywistego przez rzeczoznawcę było niemożliwe lub znacznie utrudnione.

ü Wyposażenie standardowe wg. Info - Ekspert/Eurotax. Rzeczoznawca nie ponosi odpowiedzialności za ewentualne błędy programu. Opis stanu technicznego pojazdu jest ważny na dzień oględzin. Rzeczoznawca nie bierze odpowiedzialności za zmiany stanu pojazdu wynikające z dalszej eksploatacji lub postoju (np. uszkodzenie akumulatora, powiększenie lub powstanie ognisk korozji, uszkodzenie układu hamulcowego, itp.).

ü Jeżeli elementy jednostki napędowej, układu przeniesienia napędu itp., są rozmontowane, rzeczoznawca nie weryfikuje kompletności poszczególnych układów. Możliwość wystąpienia braków w kompletacji (np. ze względu na wykorzystanie unieruchomionego pojazdu jako „dawcy części”).

ü Nie weryfikowano odczytanego stanu drogomierza z zapisami w urzędzeniach elektronicznych pojazdu.

Dokument wystawiony elektronicznie, ważny bez podpisu

DOKUMENTACJA FOTOGRAFICZNA



Fot. nr 1



Fot. nr 2



Fot. nr 3



Fot. nr 4



Fot. nr 5



Fot. nr 6



Fot. nr 7



Fot. nr 8



Fot. nr 9

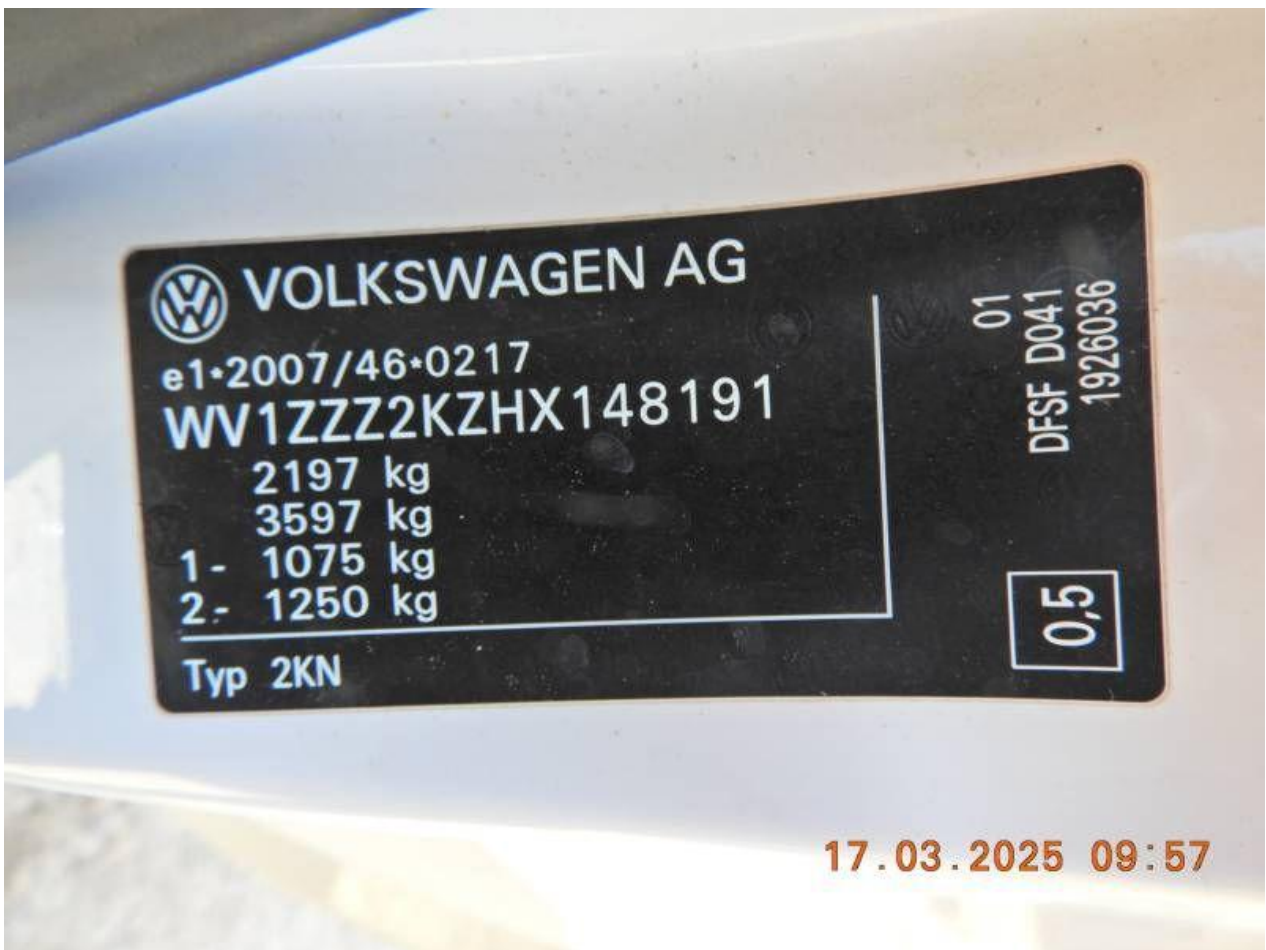

Fot. nr 10



Fot. nr 11



Fot. nr 12



Fot. nr 13



Fot. nr 14



Fot. nr 15



Fot. nr 16



Fot. nr 17



Fot. nr 18



Fot. nr 19



Fot. nr 20



Fot. nr 21



Fot. nr 22

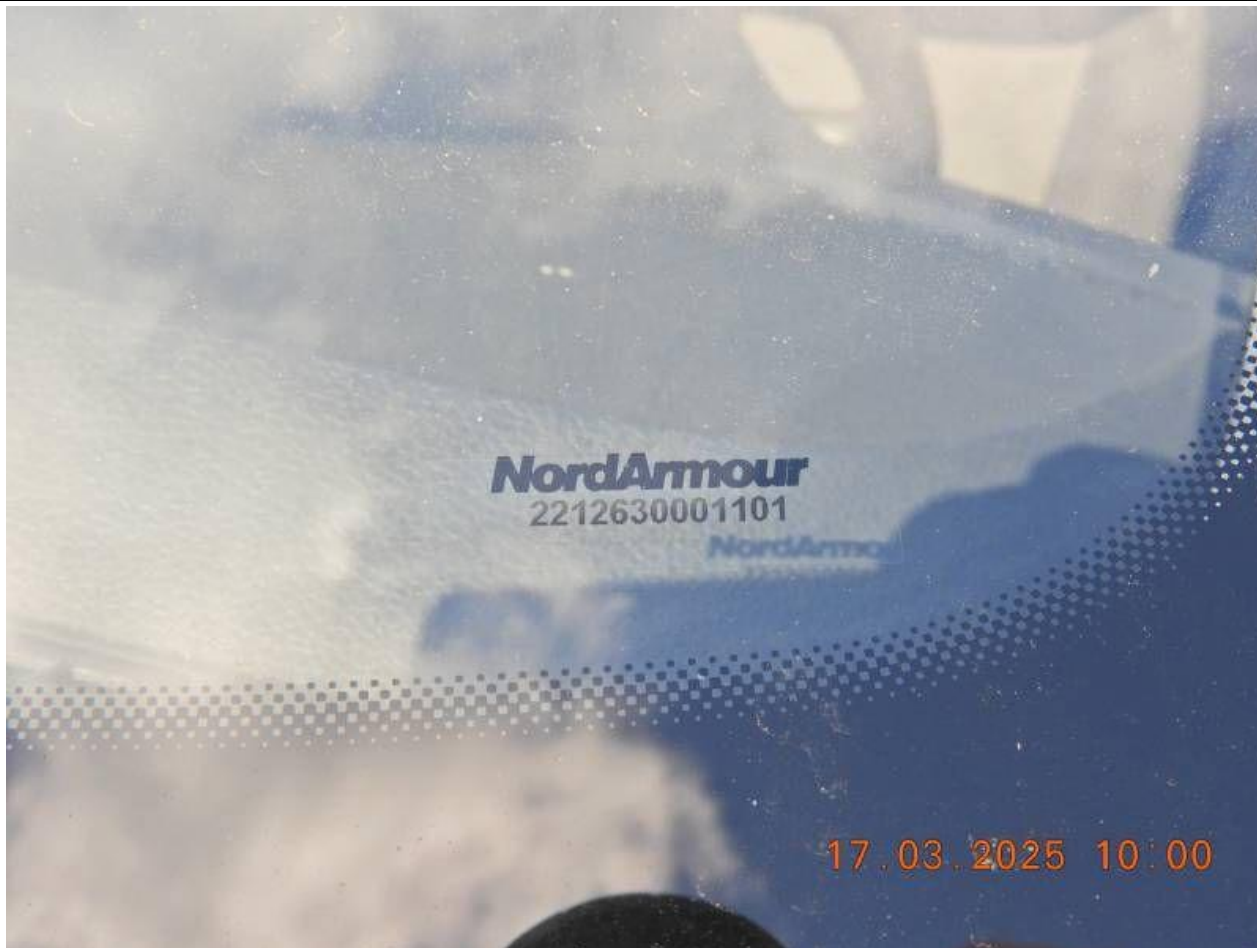

Fot. nr 23



Fot. nr 24



Fot. nr 25



Fot. nr 26



Fot. nr 27



Fot. nr 28



Fot. nr 29



Fot. nr 30



Fot. nr 31



Fot. nr 32



Fot. nr 33



Fot. nr 34



Fot. nr 35



Fot. nr 36



Fot. nr 37



Fot. nr 38



Fot. nr 39



Fot. nr 40



Fot. nr 41



Fot. nr 42



Fot. nr 43



Fot. nr 44



Fot. nr 45



Fot. nr 46



Fot. nr 47



Fot. nr 48



Fot. nr 49



Fot. nr 50



Fot. nr 51



Fot. nr 52



Fot. nr 53



Fot. nr 54



Fot. nr 55



Fot. nr 56



Fot. nr 57



Fot. nr 58



Fot. nr 59



Fot. nr 60



Fot. nr 61



Fot. nr 62



Fot. nr 63



Fot. nr 64



Fot. nr 65



Fot. nr 66



Fot. nr 67



Fot. nr 68



Fot. nr 69



Fot. nr 70



Fot. nr 71



Fot. nr 72



Fot. nr 73



Fot. nr 74



Fot. nr 75



Fot. nr 76



Fot. nr 77

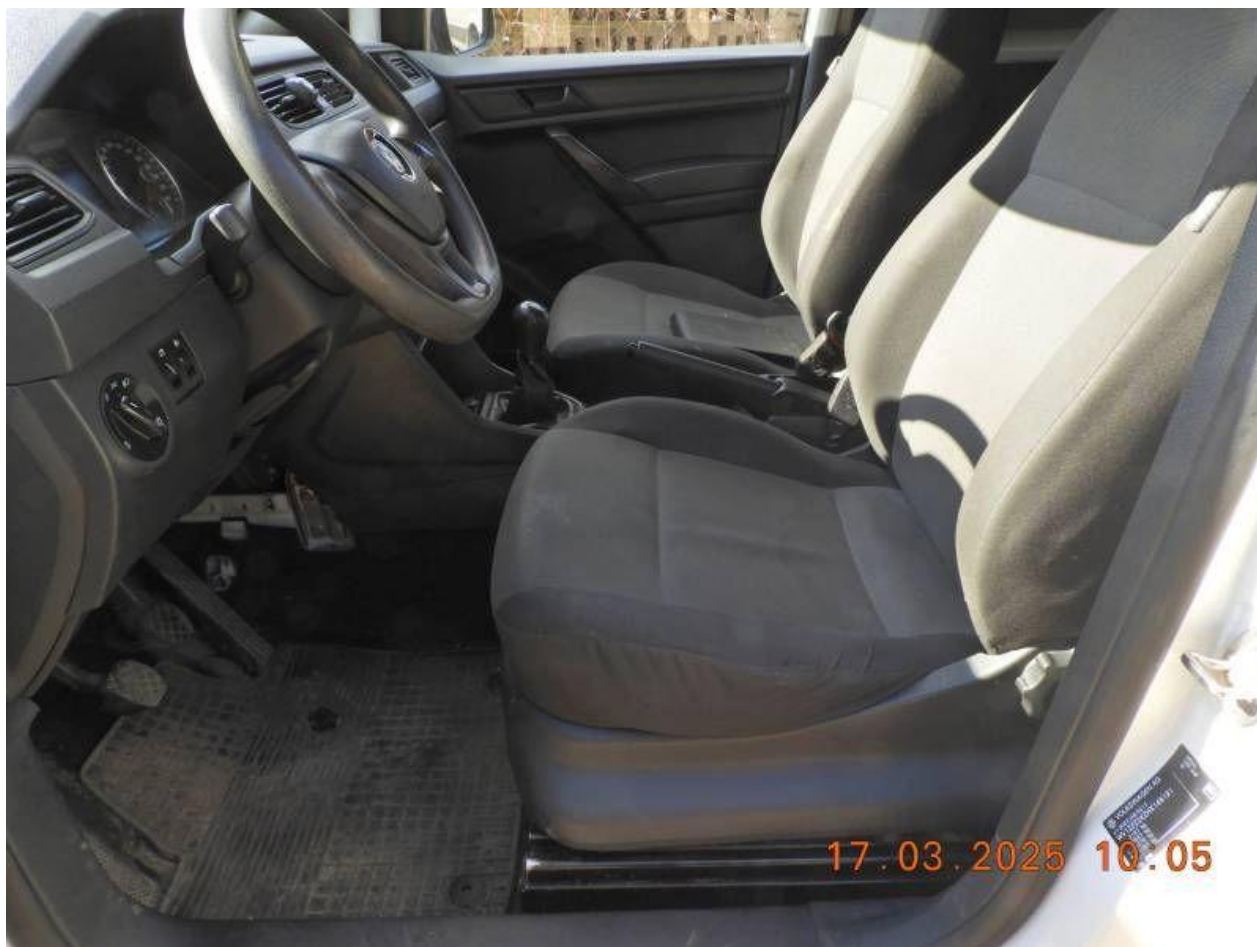

Fot. nr 78



Fot. nr 79



Fot. nr 80



Fot. nr 81



Fot. nr 82



Fot. nr 83



Fot. nr 84



Fot. nr 85



Fot. nr 86



Fot. nr 87



Fot. nr 88



Fot. nr 89



Fot. nr 90



Fot. nr 91



Fot. nr 92



Fot. nr 93



Fot. nr 94



Fot. nr 95



Fot. nr 96



Fot. nr 97



Fot. nr 98

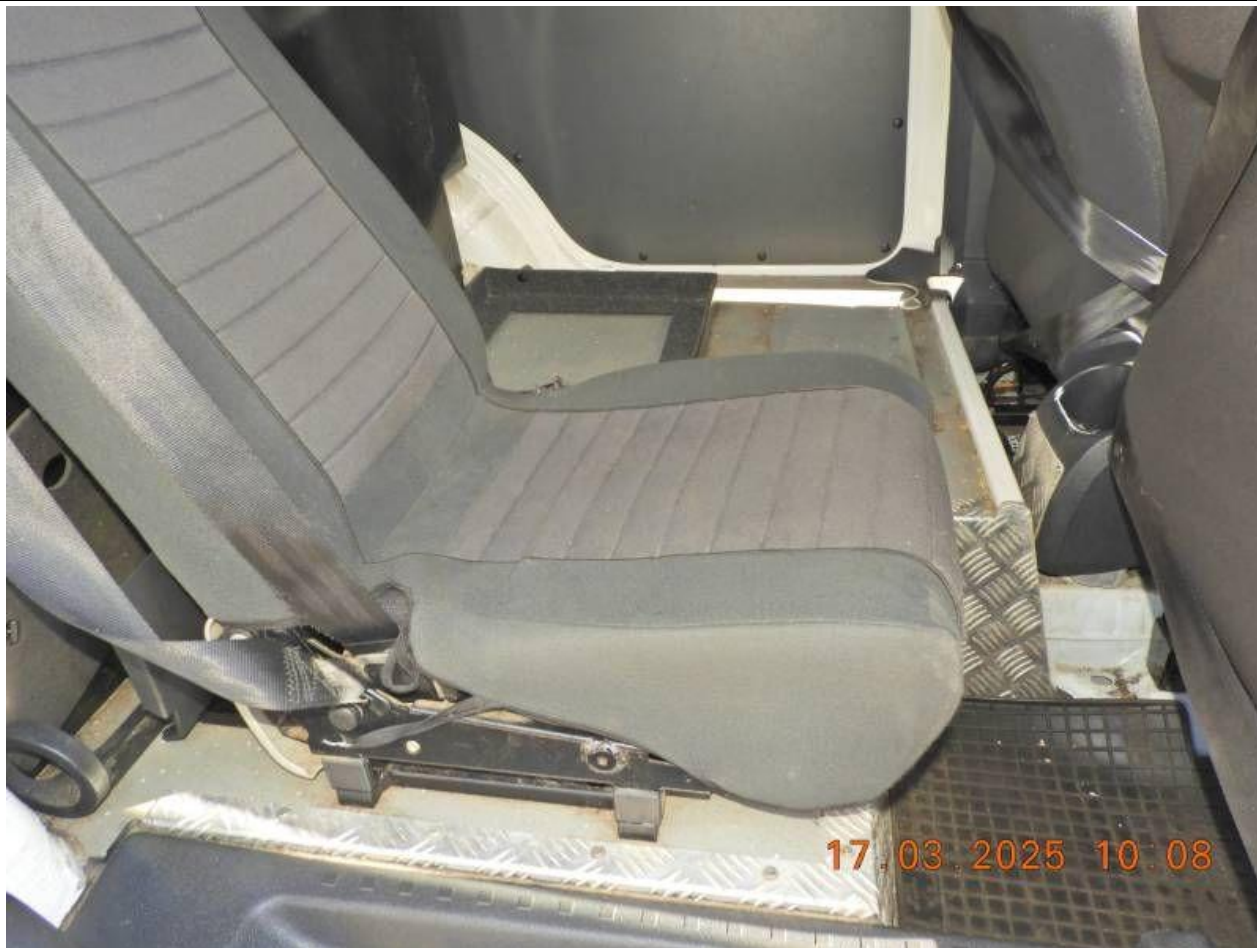

Fot. nr 99



Fot. nr 100



Fot. nr 101



Fot. nr 102

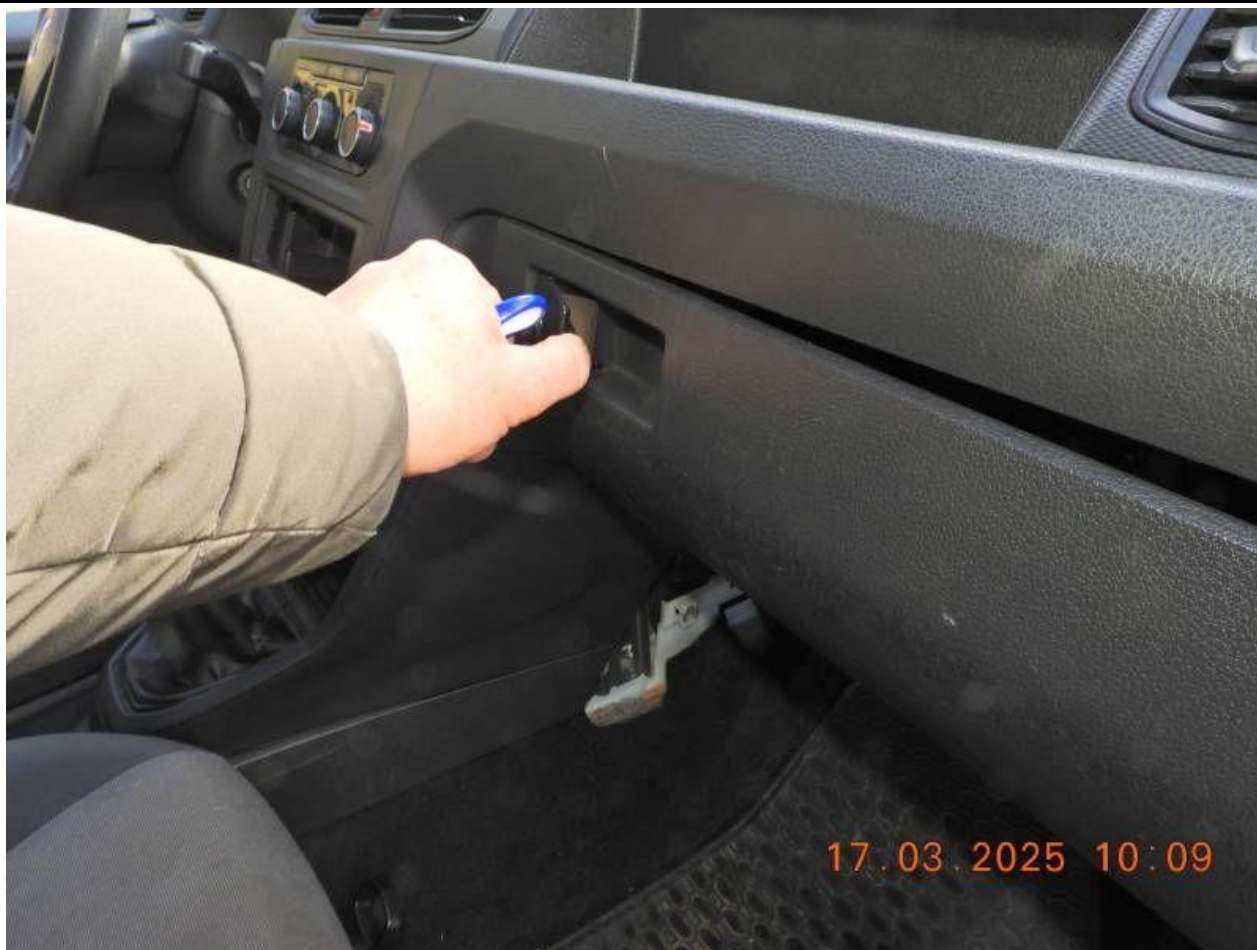

Fot. nr 103



Fot. nr 104

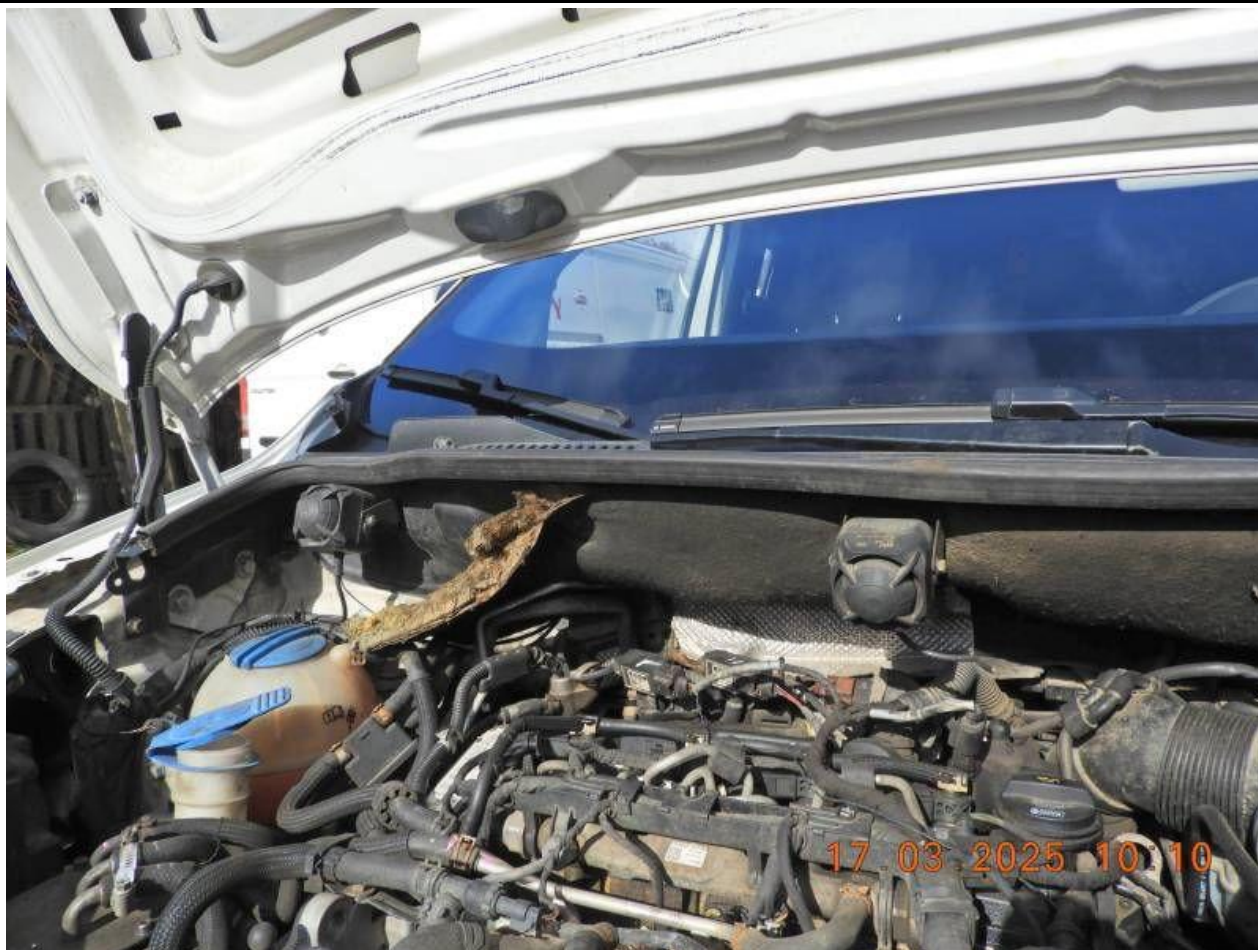

Fot. nr 105



Fot. nr 106



Fot. nr 107



Fot. nr 108



Fot. nr 109



Fot. nr 110



Fot. nr 111



Fot. nr 112



17.03.2025 10:11

Fot. nr 113



17.03.2025 10:11

Fot. nr 114



Fot. nr 115



Fot. nr 116



Fot. nr 117



Fot. nr 118

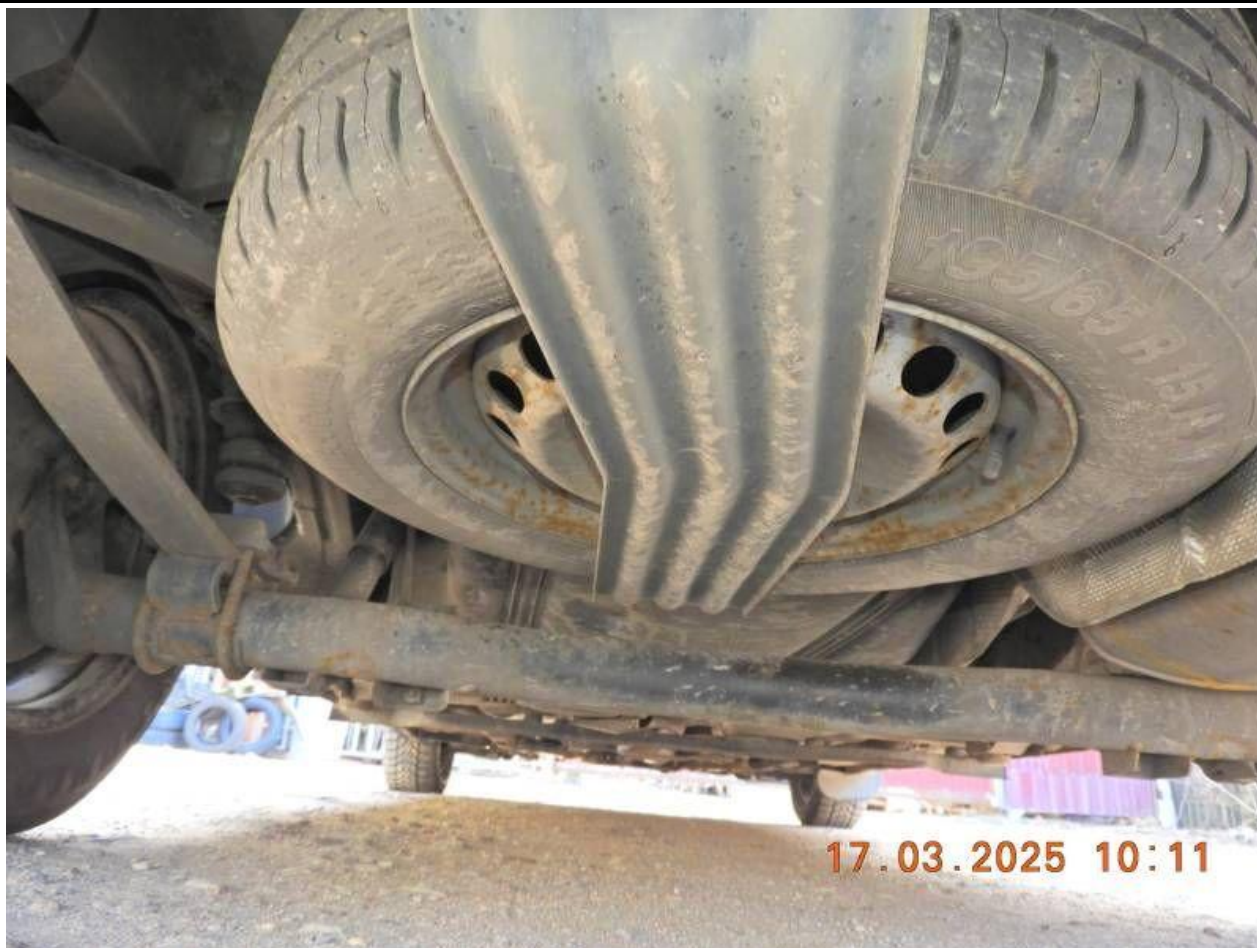

17.03.2025 10:11

Fot. nr 119



17.03.2025 10:11

Fot. nr 120

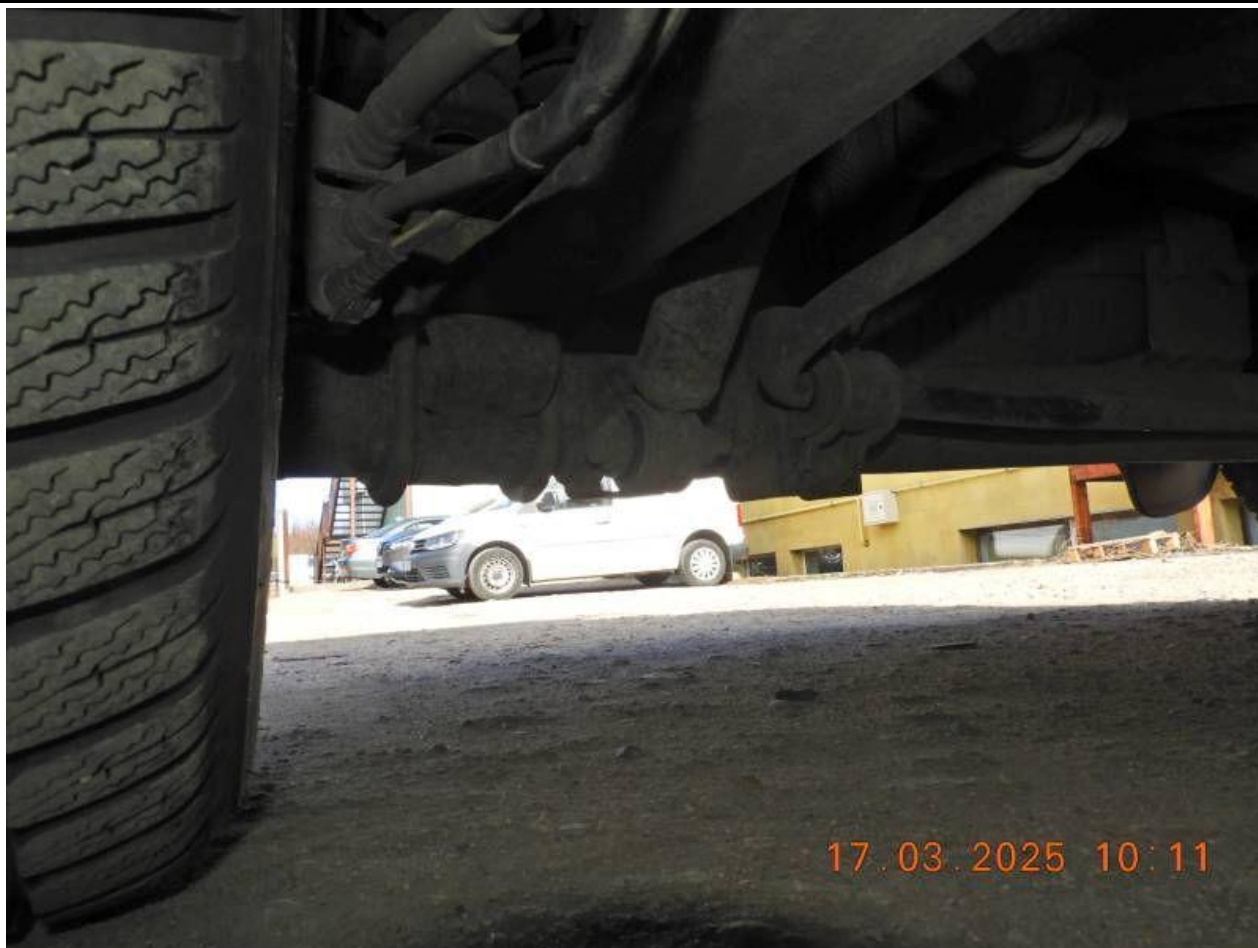

Fot. nr 121



Fot. nr 122



Fot. nr 123



Fot. nr 124

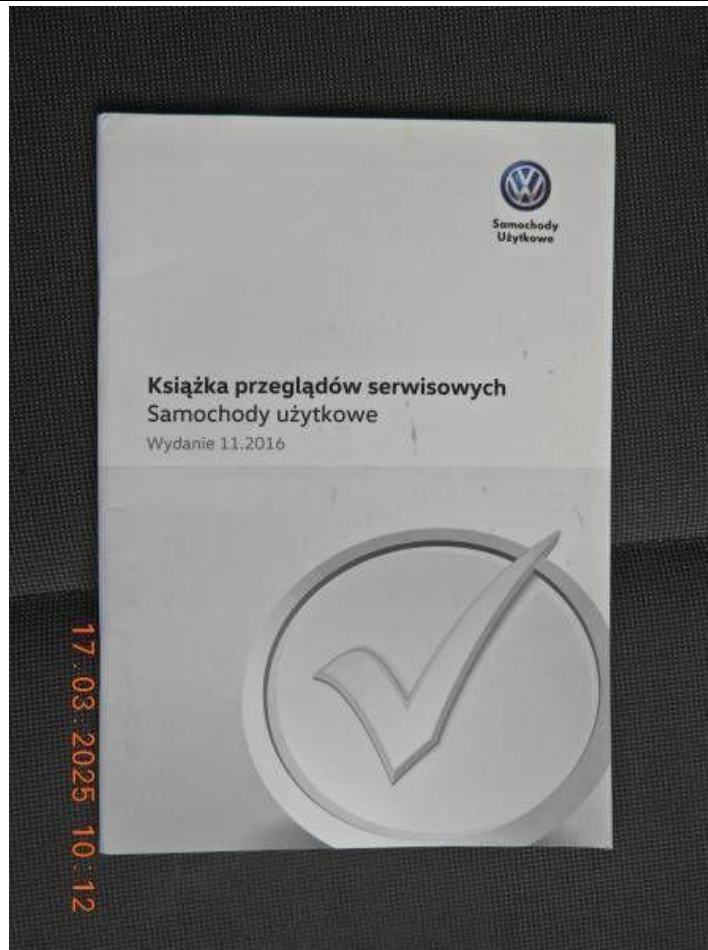

17.03.2025 10:12

Fot. nr 125



17.03.2025 10:12

Fot. nr 126

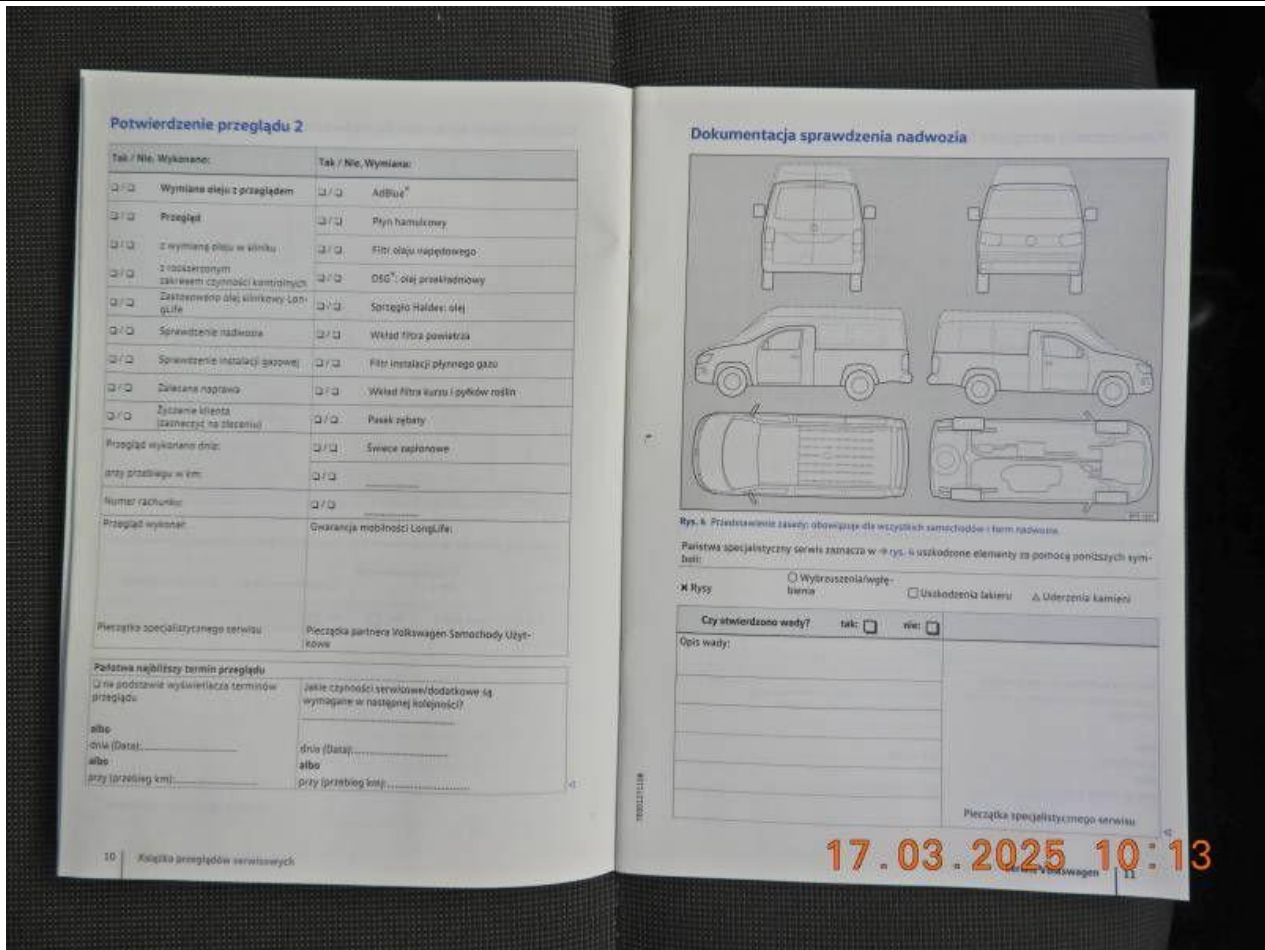

Fot. nr 127

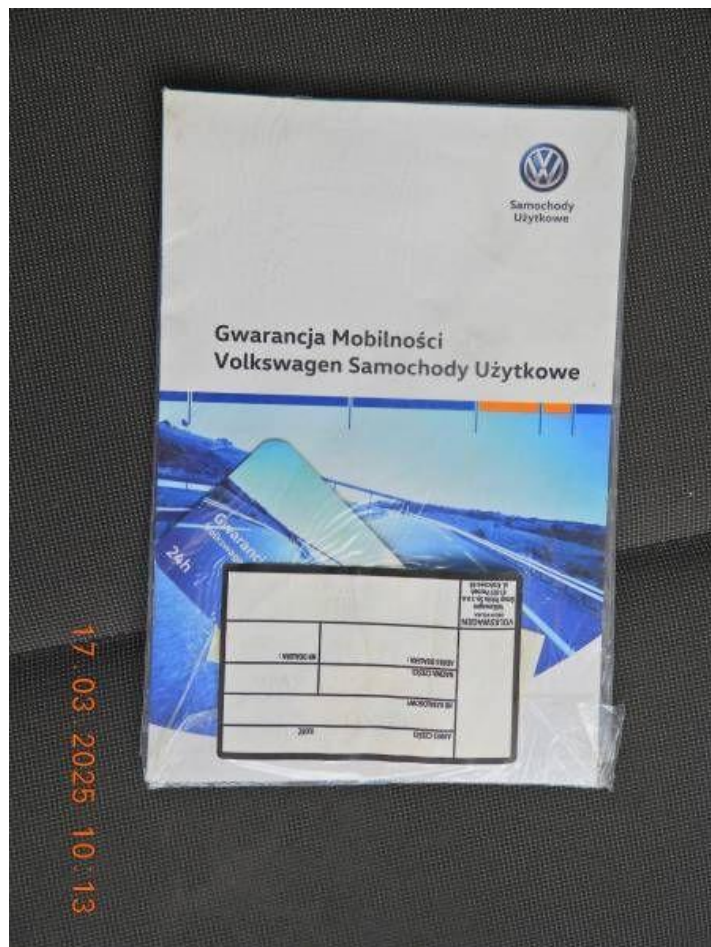

Fot. nr 128

Volkswagen Samochody Użytkowe
Poiwiadczenie przeglądu



Pojedyncze poświadczanie

Dane samochodu

Nr nadwozia: WV1ZZZKH3148191
 Nazwa typu: Caddy KA Base SS CRD 504
 Data wydania Harmon: 2017-08-29

Przebieg z wymiarem oleju (okres zmiany)

Okres: 2018-07-25
 Przebieg: 20475 km
 Nr silnika: 101348

Wskazane wymiary dodatkowe

Odbiór/Miła hamowania - poziom 10
 Filtr powietrza
 Wkład filtra powietrza

Wzrost

Brandt-Waldemar
 ul. Armii Krajowej 25
 05-100 Roszczyce
 Polska

Autoryzowany partner serwisowy Volkswagen Samochody Użytkowe

Użytkownik: Tak (na wykonanie przeglądu)

Dane techniczne: https://portal.spa.vw.pl/ebapi/charweb/ctrl/MT/MaintenanceTable/Action?print.Language=... 2018-07-05 Strona 1 z 1

17.03.2025 10:13

Fot. nr 129

Tabele przeglądów Strona 1 z 2

Lista przeglądu



Nr silnika: 101348 **Typ hamulcowy:** SAM32 **Nr rejestracji:** JED1081J **Rejestracja:** 2017-08-29

Nr nadwozia: WV1ZZZKH3148191 **MKS:** **Przebieg [km]:** 20475 **Dotyczy kategorii:** **Typ hamulcowy:** CRB **Rok modelowy:** 2016-7-8 **Dotyczy kategorii:**

Przebieg z wymiarem oleju (okres zmiany)

Samochód z zewnątrz OK nieOK Usunięto

Oświetlenie z przodu - sprawdź działanie: światła pozycyjne, światła mijania, światła drogowe, reflektor przeciwmiegotowy, kierunkowskazy, światła awaryjne

Oświetlenie z tyłu - sprawdź działanie: światła hamowania (długość 3. światła hamowania), tylne światła pozycyjne, reflektory do jazdy wstecz, tylne światła przeciwmiegotowe, oświetlenie tablicy rejestracyjnej, kierunkowskazy, światła awaryjne

Przednia szyba: sprawdź szczelność pod kątem uszkodzeń

Układ wyłazowania i mycia szyby i układ mycia reflektorów: sprawdź działanie i ustawienie, włącz płyn do posmoju MAX

Ogumienie OK nieOK Usunięto

Opona przedniego lewego koła: sprawdź stan, wygląd bieżnika; zapisać głębokość bieżnika [3,2]

Opona tylnego lewego koła: sprawdź stan, wygląd bieżnika; zapisać głębokość bieżnika [3,2]

Opona tylnego prawego koła: sprawdź stan, wygląd bieżnika; zapisać głębokość bieżnika [3,2]

Opona przedniego prawego koła: sprawdź stan, wygląd bieżnika; zapisać głębokość bieżnika [3,2]

Samochód od spodu OK nieOK Usunięto

Olej silnikowy: spuścić lub odessać, wymienić filtr oleju

Układ hamulcowy: kontrola wzrokowa pod kątem niezachodzeń i uszkodzeń

Klocki hamulcowe przednie i tylne: sprawdź grubość i uszkodzenie warunki eksploatacji

Komora silnika OK nieOK Usunięto

Olej silnikowy: wleć spo wleńki w reżim konieczności uzupełnić do oznaczenia MAX1, olej wg normy VW 507.00 bądź napelni 4,6 litr

Akumulator: sprawdzenie za pomocą testem akumulatorów (konieczność przestrzeżać, brzmień napraw)

http://portal.spa.vw.pl/ebapi/charweb/ctrl/MT/MaintenanceTable/Action?print.Language=... 2018-07-05

17.03.2025 10:13

Fot. nr 130

Tabele przeglądów Strona 2 z 2

Akumulator: sprawdzić za pomocą testera akumulatorów VAS 6161 (zwrócić szczególną uwagę na instrukcję naprawy)	<input type="checkbox"/>	<input type="checkbox"/>	<input type="checkbox"/>
Poziom płynu hamulcowego (zależy od rodzaju układów hamulcowych): sprawdzić	<input checked="" type="checkbox"/>	<input type="checkbox"/>	<input type="checkbox"/>
Pasek wieloramienny: sprawdzanie stanu i napięcia	<input checked="" type="checkbox"/>	<input type="checkbox"/>	<input type="checkbox"/>
Filtr przeciwpyłkowy: czyszczenie obudowy i wymiana wkładu filtra ●	<input checked="" type="checkbox"/>	<input type="checkbox"/>	<input type="checkbox"/>
Filtr powietrza: czyszczenie obudowy i wymiana wkładu filtra ●	<input checked="" type="checkbox"/>	<input type="checkbox"/>	<input type="checkbox"/>

Prace końcowe		OK	nieOK	Usunięto
Wskazanie terminu przeglądu: cofnąć wskazanie wymiany oleju (z okresem zmianym)	<input type="checkbox"/>	<input type="checkbox"/>	<input type="checkbox"/>	<input type="checkbox"/>
Wskazanie terminu przeglądu: cofnąć wskazanie przeglądu	<input checked="" type="checkbox"/>	<input type="checkbox"/>	<input type="checkbox"/>	<input type="checkbox"/>
Wykonać jazdę próbną	<input checked="" type="checkbox"/>	<input type="checkbox"/>	<input type="checkbox"/>	<input type="checkbox"/>
Ustawianie reflektorów: sprawdzanie, ewentualne ustawienie	<input type="checkbox"/>	<input type="checkbox"/>	<input type="checkbox"/>	<input type="checkbox"/>
Odczytać pamięć usterek wszystkich systemów za pomocą testera VAS, ewentualne ustęski usunąć zgodnie z informacjami w instrukcjach napraw	<input checked="" type="checkbox"/>	<input type="checkbox"/>	<input type="checkbox"/>	<input type="checkbox"/>

● = Czynność dodatkowa za dodatkową opłatą
* = Kontrola wzrokowa

OK = Prawidłowo / wykonano nieOK = Nieprawidłowo, zwrócić uwagę na wskazówki dotyczące naprawy Usunięto = Usterka została usunięta

Not. do kierowcy: 2025-07-05

15.07.2024 *Adam Regulski* Data / podpis (kontrola końcowa): *Adam Regulski*

17.03.2025 10:13

Fot. nr 131

Volkswagen Samochody Użytkowe

Poświadczenie przeglądu

Kompletne poświadczenie

Data samochodu

Nr nadwozia: WJ1ZZ0R2H1S481R1

Model samochodu: Caddy KA-Basis 50 (ED) 90S

Data wydania świadectwa: _____

Przebieg poprzedzający

Data: 2017-08-14

Przebieg: 71 km

Nr skrzyni: 142997

Wykoncał: Rafał Szwed ZAKADA ul. Grochowska 140 04-111 Warszawa Polska

Autorystawcy części zamiennej Volkswagen Samochody: Tak

Ubezpieczenie: _____

Opis uszkodzeń: Tak lub wskazała przeglądarkę

17.03.2025 10:13

17.03.2025 10:13

Fot. nr 132

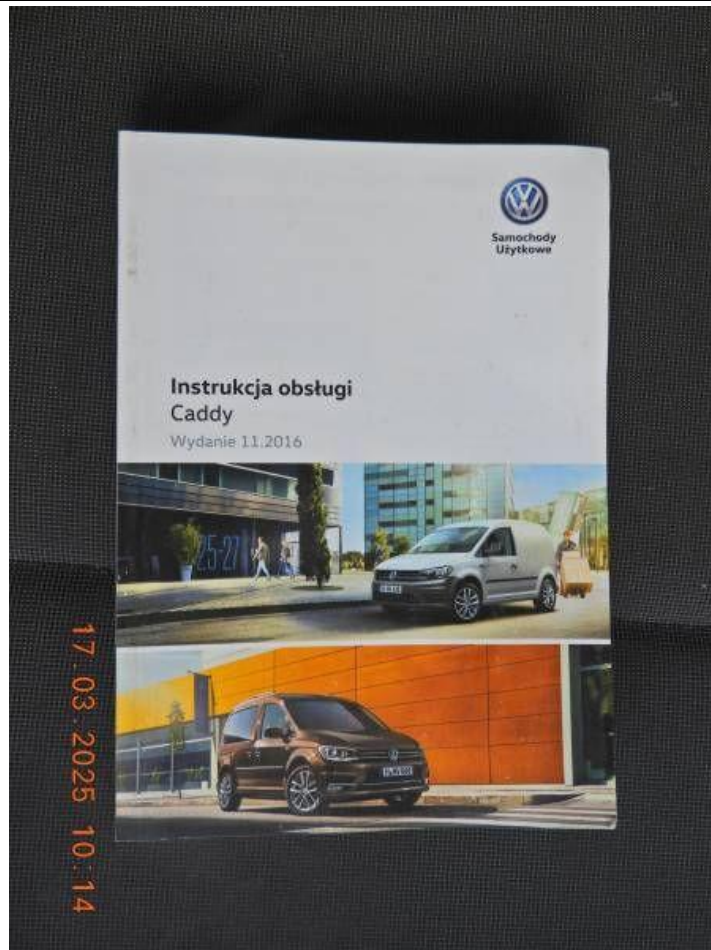

Fot. nr 133



Fot. nr 134



Fot. nr 135



Fot. nr 136



Fot. nr 137



Fot. nr 138



17.03.2025 09:15

Fot. nr 139



17.03.2025 09:15

Fot. nr 140

Dokument wystawiony elektronicznie, wa ny bez podpisu