

Nr zlecenia: 13/20/03/2025/CarArena STANDARD

z dnia: 2025/03/20

Zleceniodawca:

CARARENA
ul. Budowlanych 7
62-081 Baranowo

Rzeczoznawca:

Janusz Chomicz/zatw. pion weryfikacyjny eRzeczoznawcy



OPINIA TECHNICZNA

Zadanie: Ocena stanu technicznego i określenie wartości rynkowej pojazdu

DANE IDENTYFIKACYJNE POJAZDU

Dane: [O] III-2025

Rodzaj pojazdu:	Samochód osobowy	VIN:	WVWZZZAUZF W020226
Marka:	VOLKSWAGEN	Nr rejestracyjny:	PO8E915
Model pojazdu:	Golf VII 2.0 TDI-CR MR`12 E6	Nr Info-Ekspert:	040-07363
Wersja:	GTD BMT	Rok produkcji:	2014

Wskazanie drogomierza	242851 km
Data pierwszej rejestracji	2014/08/05
Data wykonania badania technicznego	2025/08/22
Rodzaj nadwozia	hatchback 5 drzwiowy
Dop. masa całk.	1850 kg
Jednostka napędowa	z zapłonem samoczynnym
Pojemność / Moc silnika	1968 ccm / 135kW (184KM)
Doładowanie	Turbosp. z chłodn. powietrza
Liczba cylindrów / Układ cylindrów / Liczba zaworów	4 / rz. dowy / 16
Rodzaj skrzyni biegów	manualna
Rodzaj napędu	przedni (4x2)
Kolor powłoki lakierowej, (rodzaj lakieru)	Czarny 2-warstwowy z efektem metalicznym

WYPOSAŻENIE STANDARDOWE

L.p.	Nazwa elementu wyposażenia	L.p.	Nazwa elementu wyposażenia
1	ABS - system zapobiegający blokowaniu kół	33	Podłokietnik siedzenia tylnych
2	Antena radiowa w szybie tylnej	34	Podsufitka w kolorze czarnym
3	Asystent podjazdu i zjazdu	35	Poduszka powietrzna kierowcy
4	Blokada mechanizmu różnicowego XDS	36	Poduszka powietrzna kolanowa kierowcy
5	Dyfuzor tylny	37	Poduszka powietrzna pasażera z możliwością odłączenia
6	Dywaniaki	38	Poduszki powietrzne boczne przednie
7	Dźwignia zmiany biegów pokryta skórą /aluminium	39	Reflektory bi-ksenonowe aktywne

8	Fotel kierowcy z regulacją odcinka l d wowego	40	Siedzenia tylne dzielone asymetrycznie i składane
9	Fotel kierowcy z regulacją wysoko ci	41	Spoiler dachowy
10	Fotel pasażera z regulacją odcinka l d wowego	42	Spryskiwacze reflektorów
11	Fotel pasażera z regulacją wysoko ci	43	System dystrybucji siły hamowania elektroniczny EBV
12	Fotele przednie sportowe	44	System elektronicznej kontroli toru jazdy ESP
13	Gniazdo 12V w bagażniku	45	System ostrzegania o zmniejszeniu prędkości kierowcy
14	Hamulec postojowy automatyczny	46	System p/poślizgowy MSR
15	Hamulec wielokolizyjny	47	System p/poślizgowy przy przyspieszaniu ASR
16	Immobilizer	48	System rekuperacji - odzyskiwania energii podczas hamowania
17	Kierownica wielofunkcyjna	49	System Start/Stop
18	Kieszenie w oparciach foteli przednich	50	System sygnalizacji spadku ciśnienia w oponach
19	Klimatyzacja Climatronic	51	Szuflady pod przednimi fotelami
20	Kolumna kierownicy regulowana	52	Szyby atermiczne
21	Koło zapasowe dojazdowe	53	Szyby przednie regulowane elektrycznie
22	Komputer pokładowy MFA Premium	54	Szyby tylne regulowane elektrycznie
23	Kość układu wydechowego podwójna chromowana	55	wiatła mijania włączane automatycznie
24	Kurtyny powietrzne boczne	56	wiatła tylne LED
25	Lusterka zewnętrzne podgrzewane elektrycznie	57	Tarcze kół aluminiowe 17" opony 225/45
26	Lusterka zewnętrzne regulowane elektrycznie	58	Tempomat
27	Lusterka zewnętrzne w kolorze nadwozia	59	Wspomaganie układu kierowniczego zmienne
28	Lusterko wewnętrzne ciemniane automatycznie	60	Wykończenie wnętrza "Black Checkered"
29	Nakładki na pedały aluminiowe	61	Zabezpieczenie kół przed kradzieżą
30	Otwór na długie przedmioty w siedzeniu tylnym	62	Zamek centralny zdalnie sterowany
31	Podłoga bagażnika dwupoziomowa	63	Zawieszenie sportowe obniżone
32	Podłokietnik centralny przedni		

L.p. Nazwa pakietu / elementu pakietu wyposażenia standardowego

- 1 Audio System "Composition Colour"
 - Głośniki 8 szt.
 - Złącze "AUX"
 - Złącze kart SD
 - Radiodoświetlacz CD/MP3
 - Wyświetlacz 5" dotykowy
- 2 Kierownica 3-ramienna pokryta skórą i aluminium
 - Kierownica 3-ramienna
 - Kierownica pokryta skórą i aluminium
- 3 Wycieraczka z czujnikiem deszczu + lusterko wewnętrzne ciemniane automatycznie
 - Lusterko wewnętrzne ciemniane automatycznie
 - Wycieraczka z czujnikiem deszczu

WYPOSAŻENIE DODATKOWE

L.p. Nazwa elementu wyposażenia

- 1 Czujniki parkowania - przód/tył
 - Czujniki parkowania - przód
 - Czujniki parkowania - tył
- 2 Lakier metalizowany
- 3 Pakiet Zimowy (dopłata)
 - Spryskiwacze reflektorów
 - Dysze spryskiwaczy podgrzewane
 - Fotel kierowcy podgrzewany
 - Fotel pasażera podgrzewany
 - Wskaznik poziomu płynu do spryskiwaczy
- 4 System nawigacji satelitarnej "Discover Media"

OPIS ZAMONTOWANEGO W POJE DZIE OGUMIENIA

Koło	Marka, typ	Bieżnik [mm]
Przednie lewe:	FIRESTONE 225/40 R18 92V XL WINTERHAWK 2V EVO TL	5,0
Przednie prawe:	FIRESTONE 225/40 R18 92V XL WINTERHAWK 2V EVO TL	5,0
Tylne lewe:	FIRESTONE 225/40 R18 92V XL WINTERHAWK 2V EVO TL	7,0
Tylne prawe:	FIRESTONE 225/40 R18 92V XL WINTERHAWK 2V EVO TL	7,0

KOREKTY WARTO CI POJAZDU

KOREKTA ZA PIERWSZ REJESTRACJ	(+)
KOREKTA ZA WYPOSA ENIE	(+)
KOREKTA ZA PRZEBIEG	(-)
KOREKTY RÓ NE:	
Stan utrzymania i dbała o pojazd	(-)
KOREKTY RÓ NE RAZEM	(-)
KOREKTA ZA OGUMIENIE	(-)

UWAGI RZECZOZNAWCY DOTYCZ CE WYCENY

Dokonano sprawdzenia historii pojazdu w bazie CEPiK.

Nie weryfikowano gwarancji, statusu pakietów serwisowych i kompletno ci w zakresie osprz tu dodatkowego, z którym przedmiot był zamówiony.

Nie udost piono specyfikacji wyposa enia fabrycznego wycenianego pojazdu. Maj c na uwadze powy sze wyposa enie zostało ustalone na podstawie ogl dzin z natury. Aby ustali specyfikacje fabryczna wyposa enia nale y zwróci si do dealera. Nie mo na wykluczy , e mog wyst powa ró nice w wyposa eniu.

Ogl dziny wykonywał: Janusz Chomicz

Wycena wykonana: Hubert Izdebski

OPIS STANU TECHNICZNEGO ZESPOŁÓW POJAZDU**NADWOZIE - Szkielet i poszycia zewn trzne**

L.p.	Nazwa elementu	L / P	Rodzaj uszkodzenia	Opis	Fot. nr
1	Błotnik przedni	L	Wgnieciony z zarysowaniami powłoki lakierowej		
2	Błotnik przedni	P	Zarysowania powłoki lakierowej		
3	Pokrywa przednia		Odpryski powłoki lakierowej		
4	Drzwi boczne przednie	P	Wgniecione z zarysowaniami powłoki lakierowej		
5	Drzwi boczne tylne	L	Zarysowania powłoki lakierowej		
6	Drzwi boczne tylne	P	Zarysowania powłoki lakierowej		
7	Próg	L	Zarysowania powłoki lakierowej		
8	Błotnik tylny	L	Wgniecione z zarysowaniami powłoki lakierowej		
9	Błotnik tylny	P	Wgniecione z zarysowaniami powłoki lakierowej, ogniska korozji		

Na pozostałych elementach oblacowania bryły nadwozia stwierdzono równie typowe dla jego okresu eksploatacji uszkodzenia powłoki lakierowej (zarysowania, odpryski, itp.).

Szczegółowy stan pojazdu zobrazowany w dokumentacji zdj ciowej.

**NADWOZIE – Opis powłoki lakierowej**

L.p.	Nazwa elementu	L / P	Grubość powłoki [µm]	Opis
1	Pokrywa przednia		100	
2	Dach		110	
3	Błotnik przedni	L	120	
4	Drzwi przednie	L	170	
5	Drzwi tylne	L	190	
6	Błotnik tylny	L	170	
7	Błotnik przedni	P	100	
8	Drzwi przednie	P	140	
9	Drzwi tylne	P	100	
10	Błotnik tylny	P	100	
11	Pokrywa (drzwi) tyłu nadwozia		160	

Podane przedziały grubości powłoki lakierowej, dotyczą punktów pomiarowych. Nie mogą być traktowane jako gwarancja, a grubość powłoki lakierowej w innych punktach nie wykracza poza te przedziały. Pomiar powłoki lakierowej został wykonany urządzeniem bezdźwiękowym w posiadaniu rzeczoznawcy. Pomiar wykonany innym przyrządem może się różnić.

**NADWOZIE – Wyposażenie zewnętrzne**

L.p.	Nazwa elementu	L / P	Rodzaj uszkodzenia	Opis	Fot. nr
1	Zderzak przedni		Zarysowane, odpryski, wgniecenia	Płaski tył spojler dolny	
2	Reflektor	P	zmatowiał		
3	Obudowa lusterka bocznego	P	Zarysowana		
4	Zderzak tylny		Zarysowania		
5	Szyba przednia		Płaski cie, odpryski		
6	Klamka zewnętrzna drzwi bocznych przednich	L	Brak osłony zamka drzwi		

**NADWOZIE – Wyposażenie wewnętrzne**

Na pozostałych elementach obłachowania bryły nadwozia stwierdzono również typowe dla jego okresu eksploatacji uszkodzenia powłoki lakierowej (zarysowania, odpryski, itp.). Szczegółowy stan pojazdu zobrazowany w dokumentacji zdjęciowej.

**PODWOZIE – ZAWIESZENIE I KOŁA**

L.p.	Nazwa elementu	L / P	Rodzaj uszkodzenia	Opis	Fot. nr
1	Tarcza koła przedniego ze stopu lekkiego	L	Zadrapania krawędzi bocznej		
2	Tarcza koła przedniego ze stopu lekkiego	P	Zadrapania krawędzi bocznej		
3	Tarcza koła tylnego ze stopu lekkiego	P	Zadrapania krawędzi bocznej		

JAZDA KONTROLNA

- | | | |
|---|----------------------------|------------------------------------|
| 1 | Głośno pracujący silnik | Nierówna praca, podwyższony poziom |
| 2 | Praca układu kierowniczego | BEZ UWAG |

3	Gło no (stuki) zawieszenia	BEZ UWAG
4	Zmiana biegów, działanie sprz gła	BEZ UWAG
5	Gło no skrzyni biegów / bloku nap dowego	BEZ UWAG
6	Skuteczno hamulca zasadniczego	BEZ UWAG

Próba ruchowa przeprowadzona na niewielkim dystansie, na zimnym silniku, w warunkach parkingowych, z prdko ci do 15 km/h.

DOKUMENTY I KOMPLETACJA POJAZDU

1	Ksi ka serwisowa	TAK
2	Kluczyki (ilo sztuk)	Okazano 2 sztuki
3	Instrukcja obsługi	TAK
4	Apteczka	TAK

POZOSTAŁE INFORMACJE

1 Pochodzenie pojazdu

Krajowy

2 Badanie poprawno ci numerów identyfikacyjnych

Numer VIN wybity na karoserii, numer VIN tabliczki znamionowej zgodny z dowodem rejestracyjnym

3 Weryfikacja odczytanego stanu drogomierza

Odczytany z drogomierza

Dokument wystawiony elektronicznie, wa ny bez podpisu

DOKUMENTACJA FOTOGRAFICZNA



Fot. nr 1



Fot. nr 2



Fot. nr 3



Fot. nr 4



Fot. nr 5



Fot. nr 6



Fot. nr 7



Fot. nr 8



Fot. nr 9



Fot. nr 10

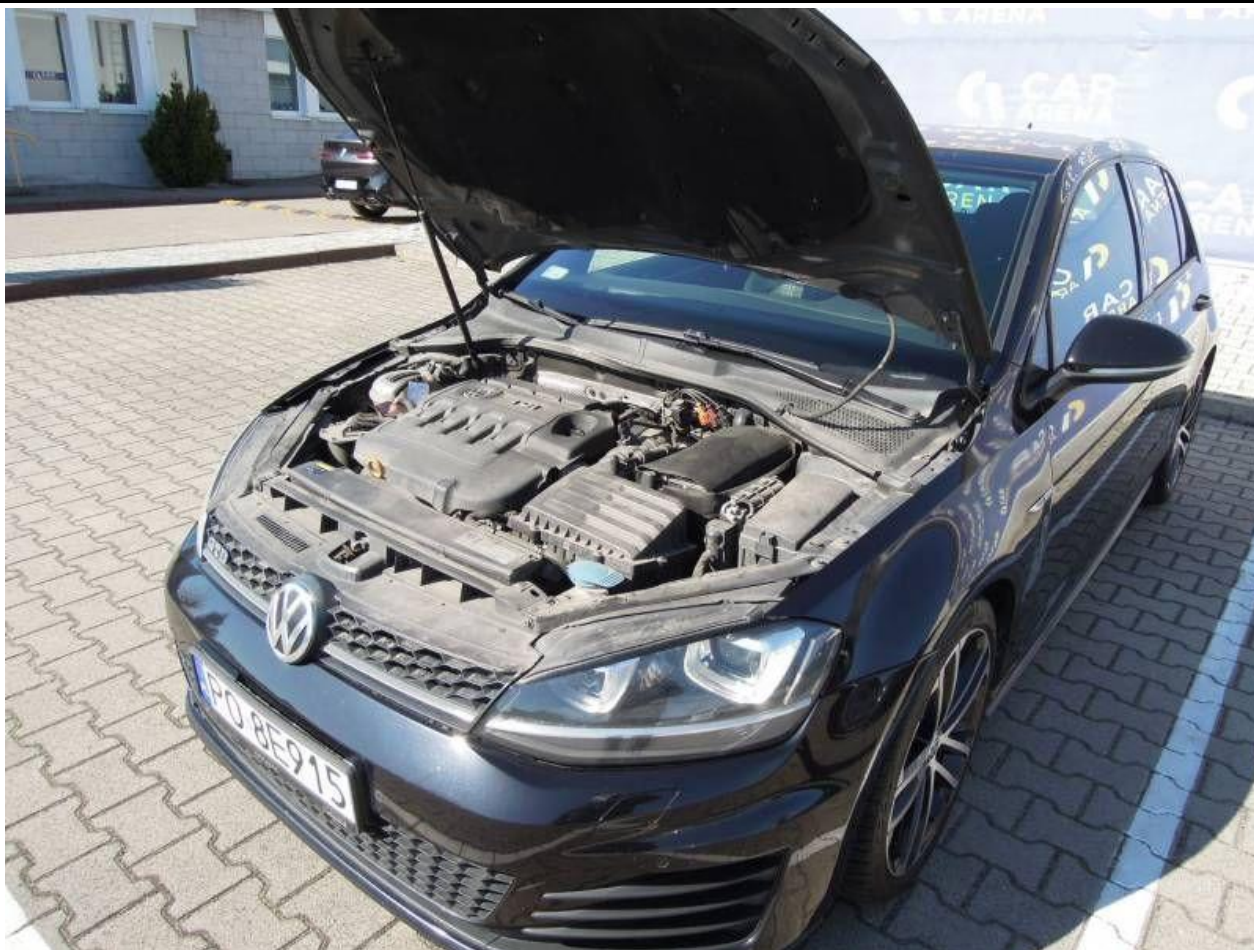

Fot. nr 11



Fot. nr 12



Fot. nr 13



Fot. nr 14



Fot. nr 15



Fot. nr 16



Fot. nr 17



Fot. nr 18



Fot. nr 19

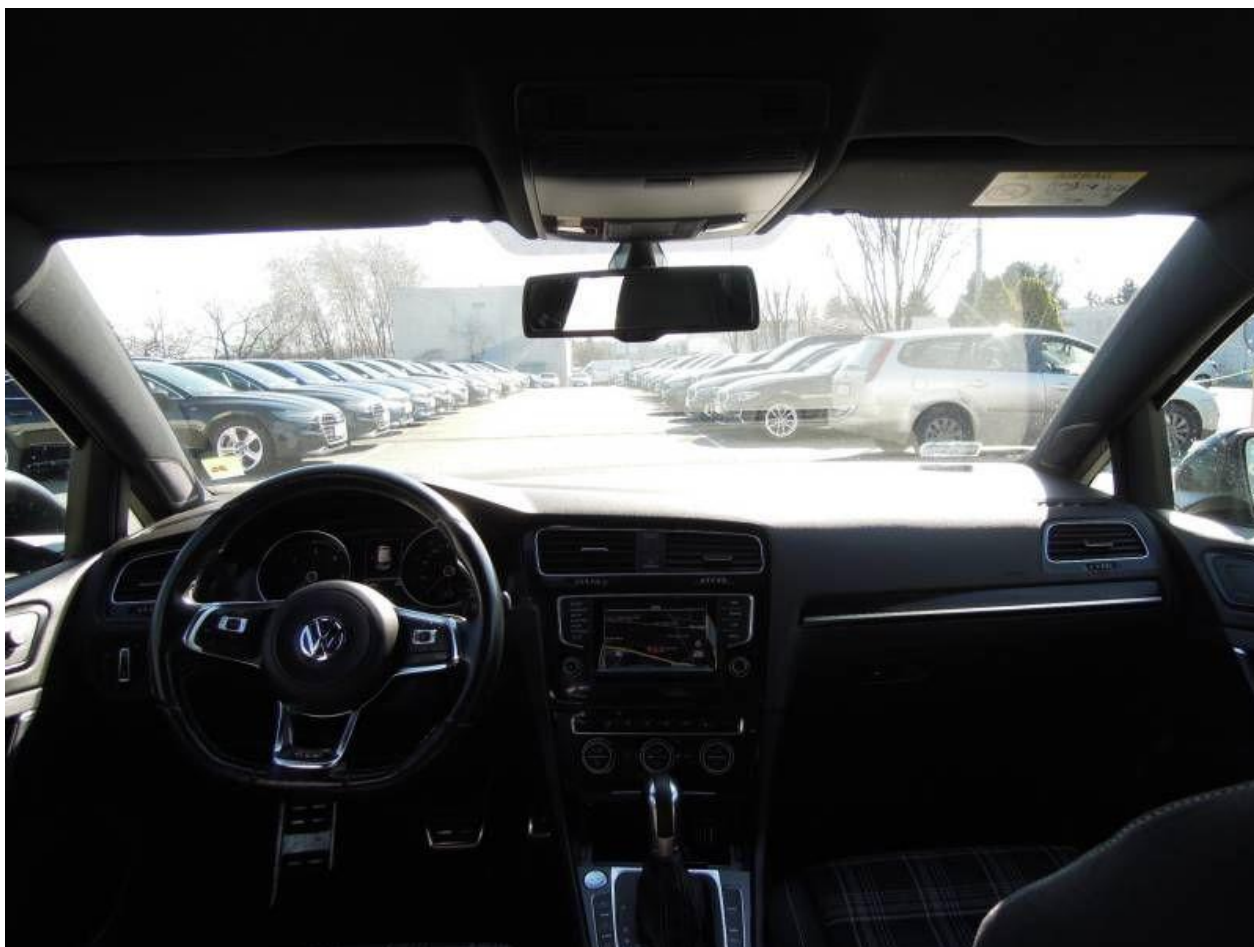

Fot. nr 20



Fot. nr 21



Fot. nr 22



Fot. nr 23



Fot. nr 24



Fot. nr 25



Fot. nr 26



Fot. nr 27



Fot. nr 28



Fot. nr 29

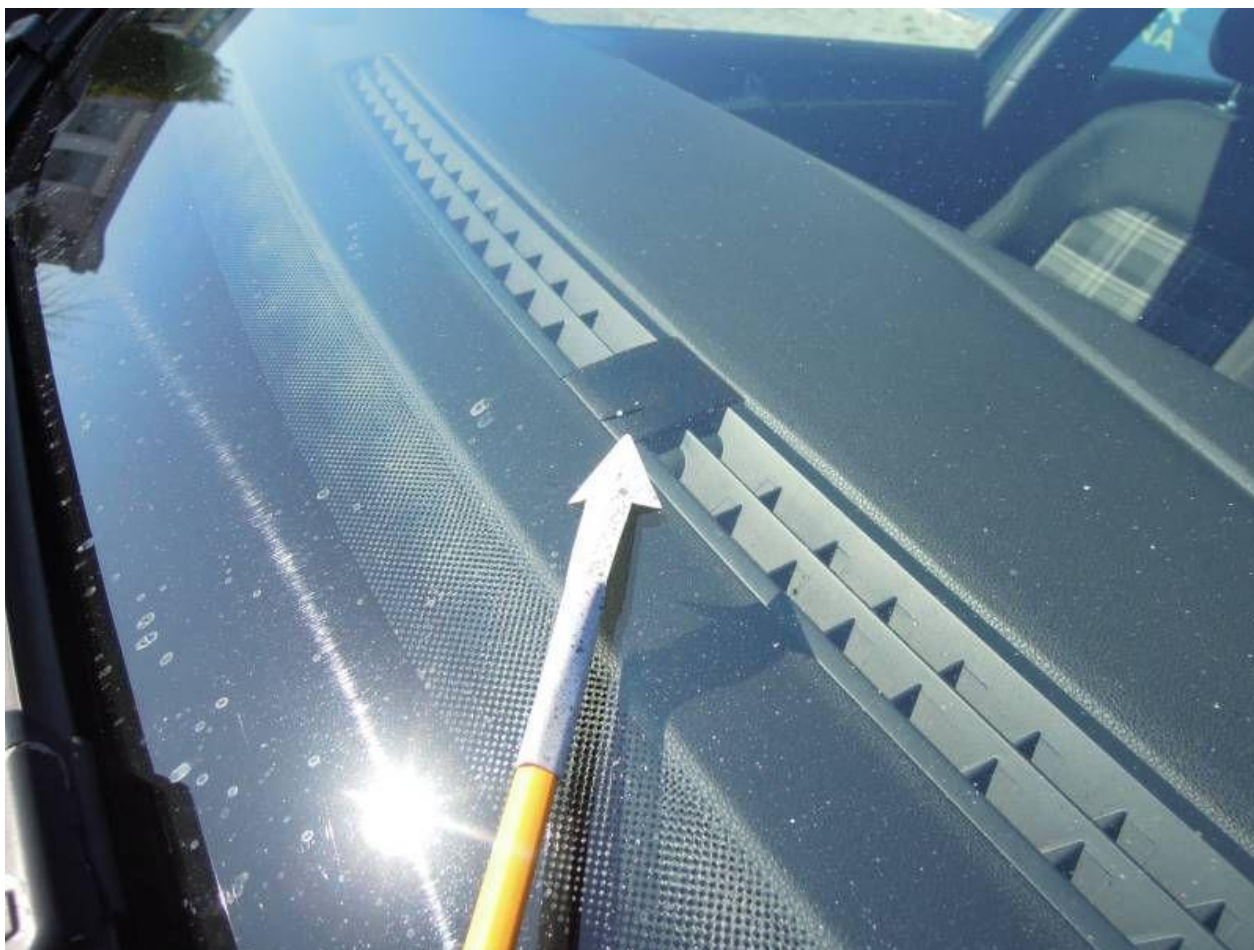

Fot. nr 30



Fot. nr 31



Fot. nr 32



Fot. nr 33

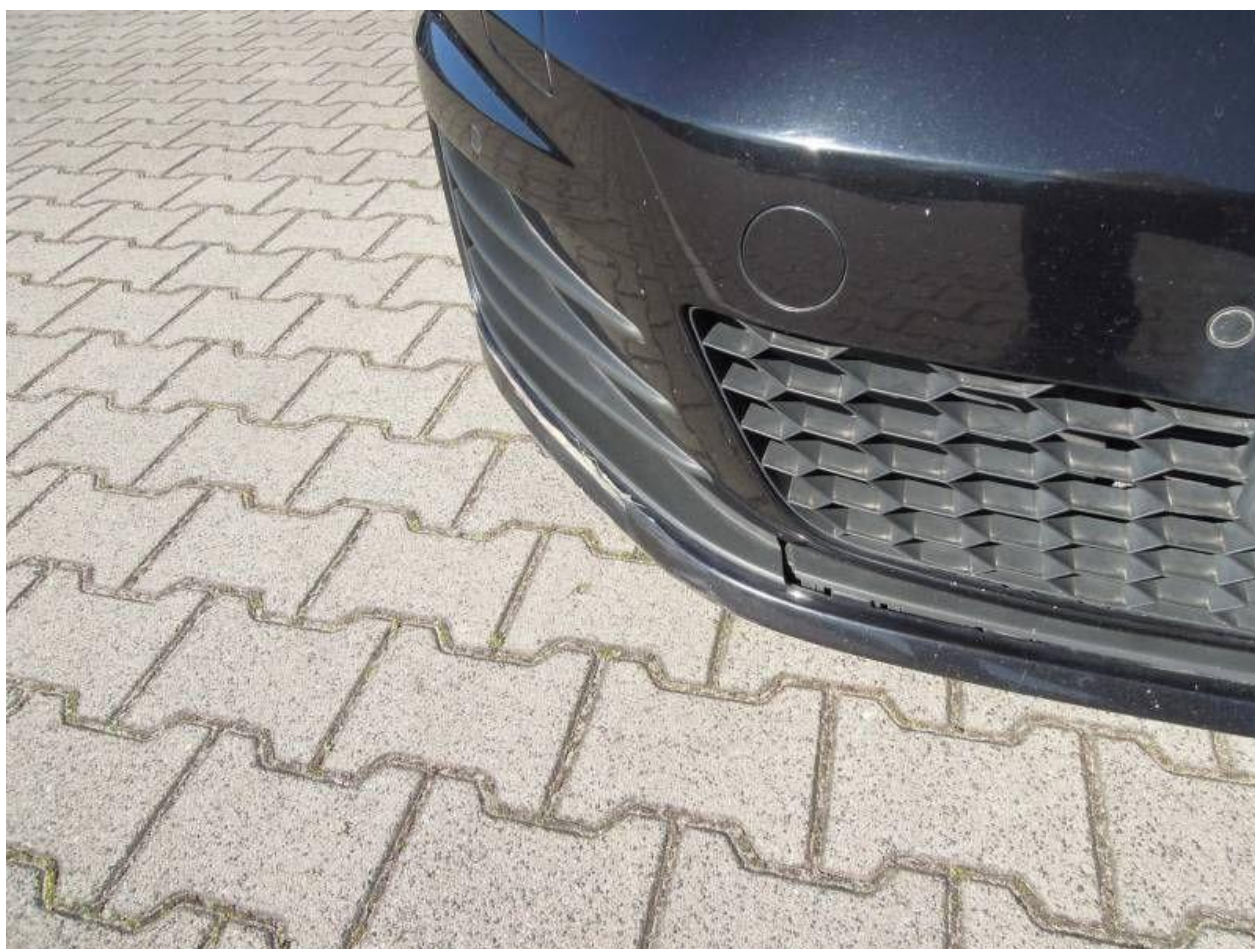

Fot. nr 34

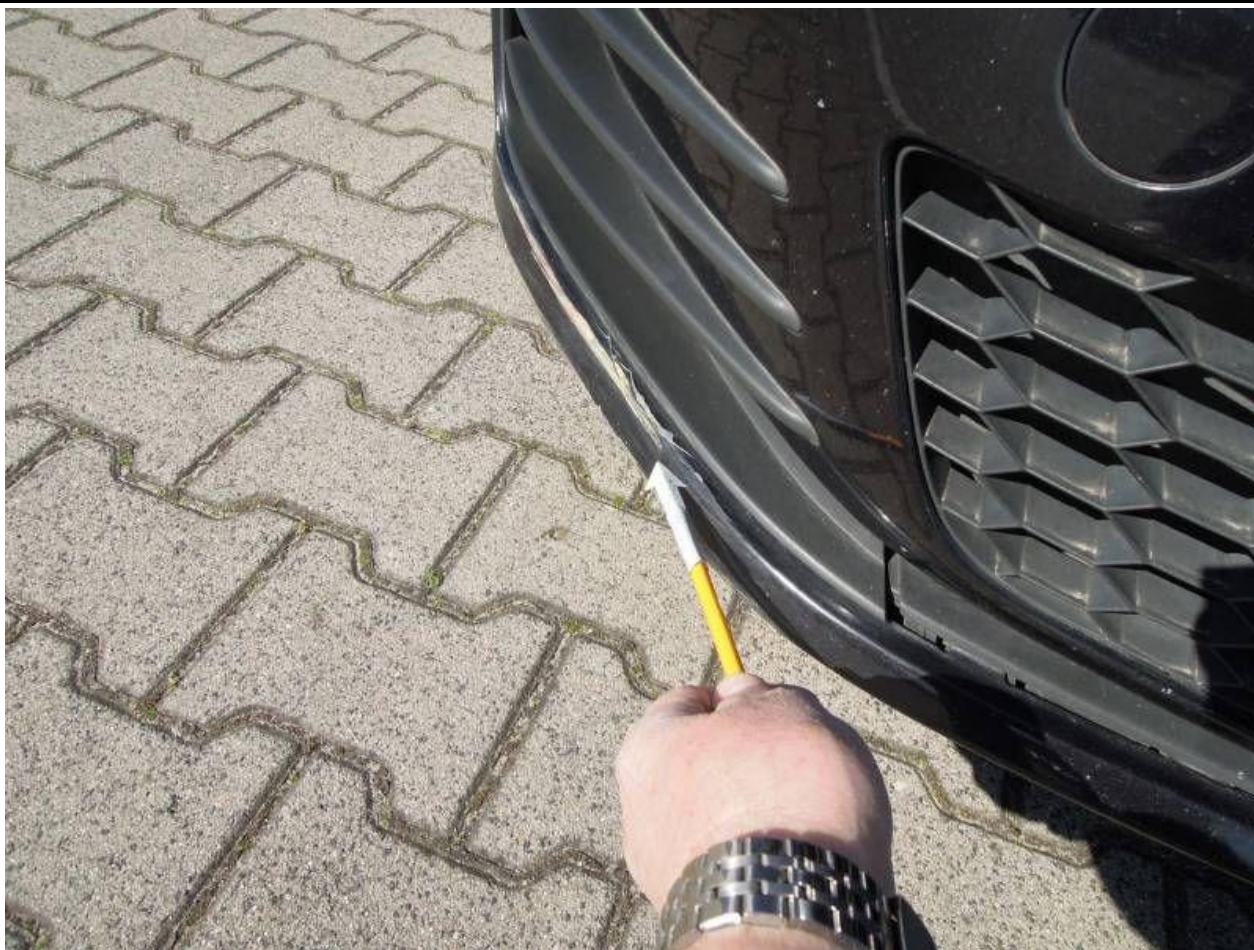

Fot. nr 35



Fot. nr 36



Fot. nr 37



Fot. nr 38



Fot. nr 39



Fot. nr 40



Fot. nr 41



Fot. nr 42



Fot. nr 43

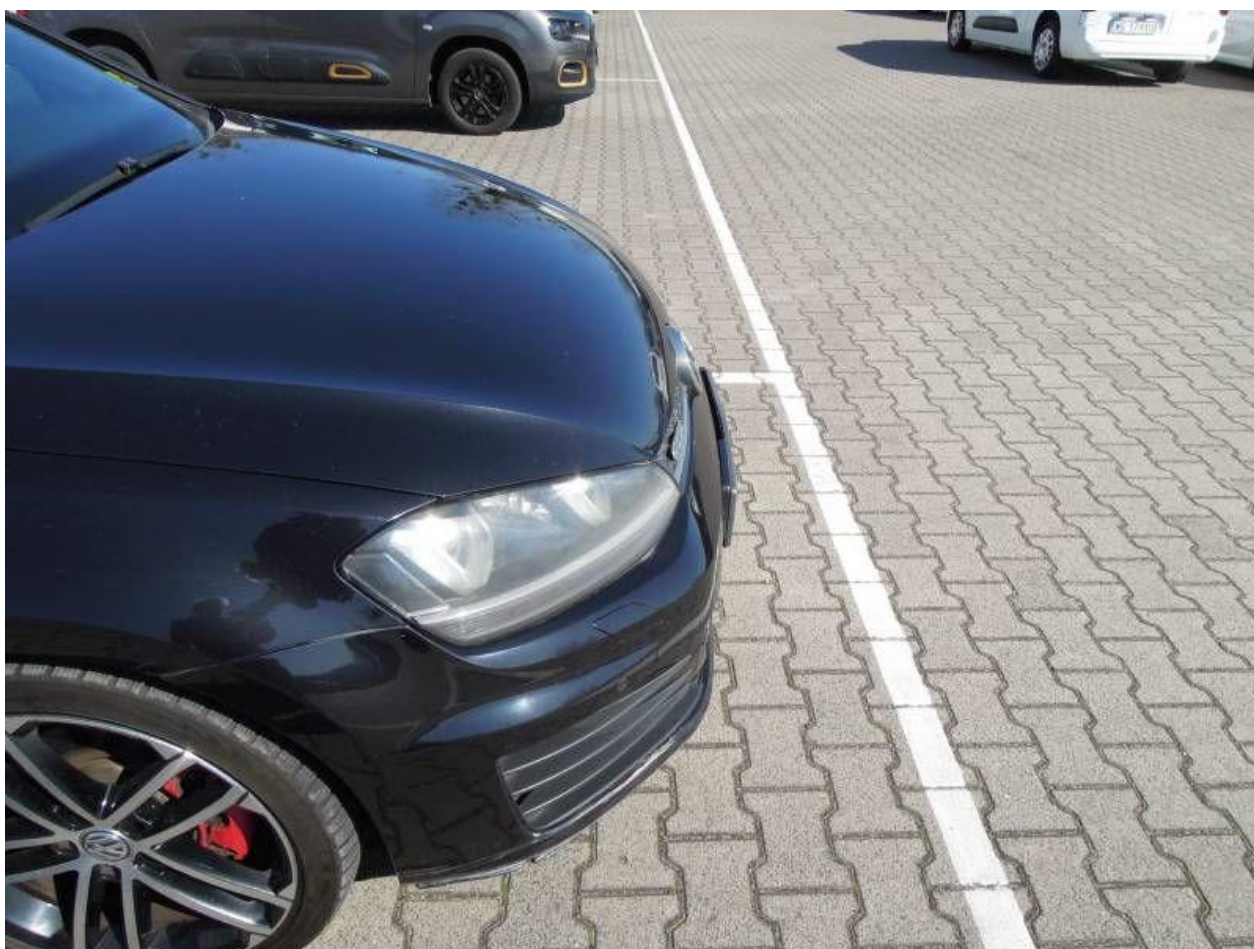

Fot. nr 44



Fot. nr 45



Fot. nr 46



Fot. nr 47



Fot. nr 48



Fot. nr 49



Fot. nr 50



Fot. nr 51



Fot. nr 52



Fot. nr 53



Fot. nr 54



Fot. nr 55



Fot. nr 56



Fot. nr 57



Fot. nr 58



Fot. nr 59



Fot. nr 60



Fot. nr 61



Fot. nr 62



Fot. nr 63



Fot. nr 64



Fot. nr 65



Fot. nr 66



Fot. nr 67



Fot. nr 68



Fot. nr 69



Fot. nr 70



Fot. nr 71



Fot. nr 72



Fot. nr 73

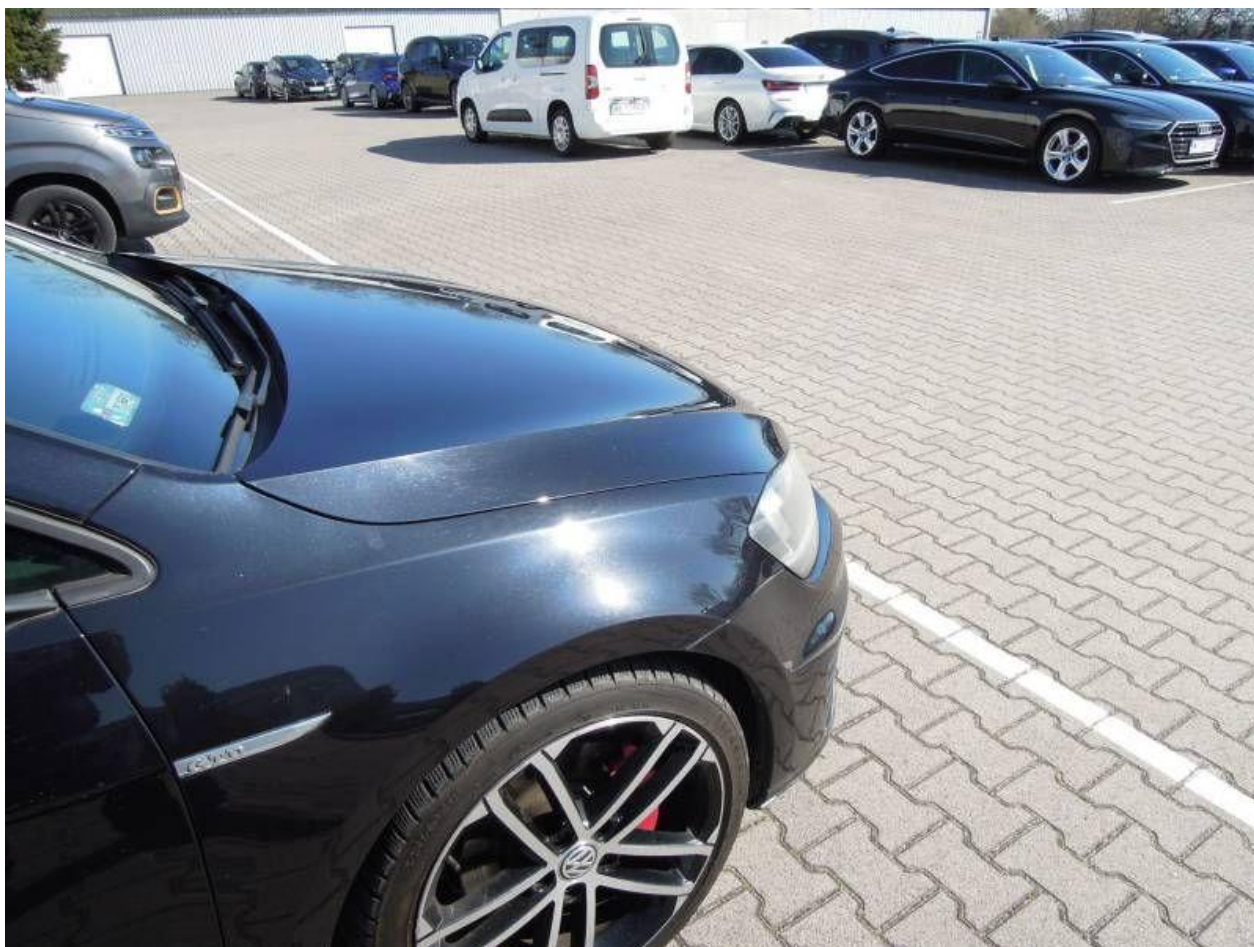

Fot. nr 74

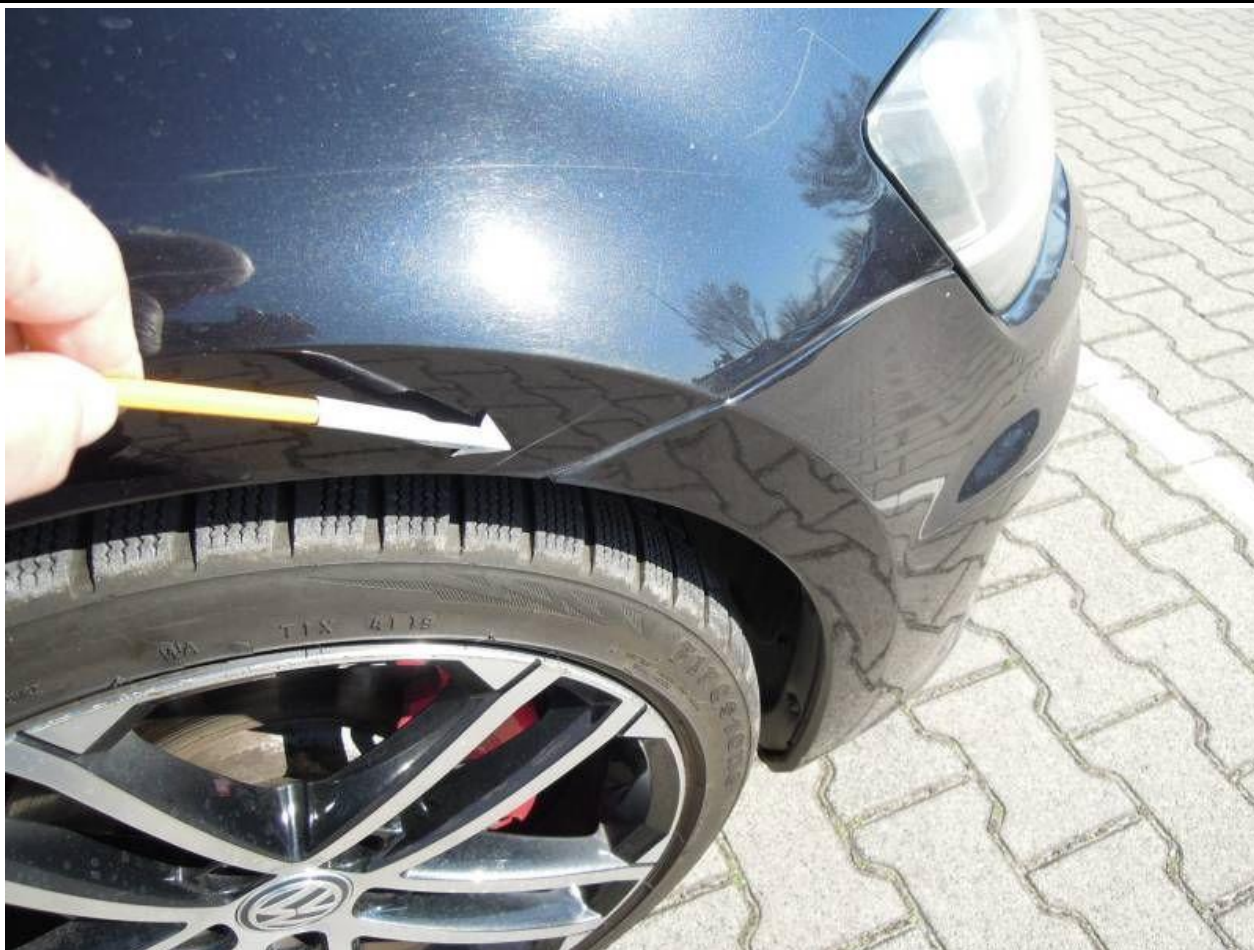

Fot. nr 75



Fot. nr 76

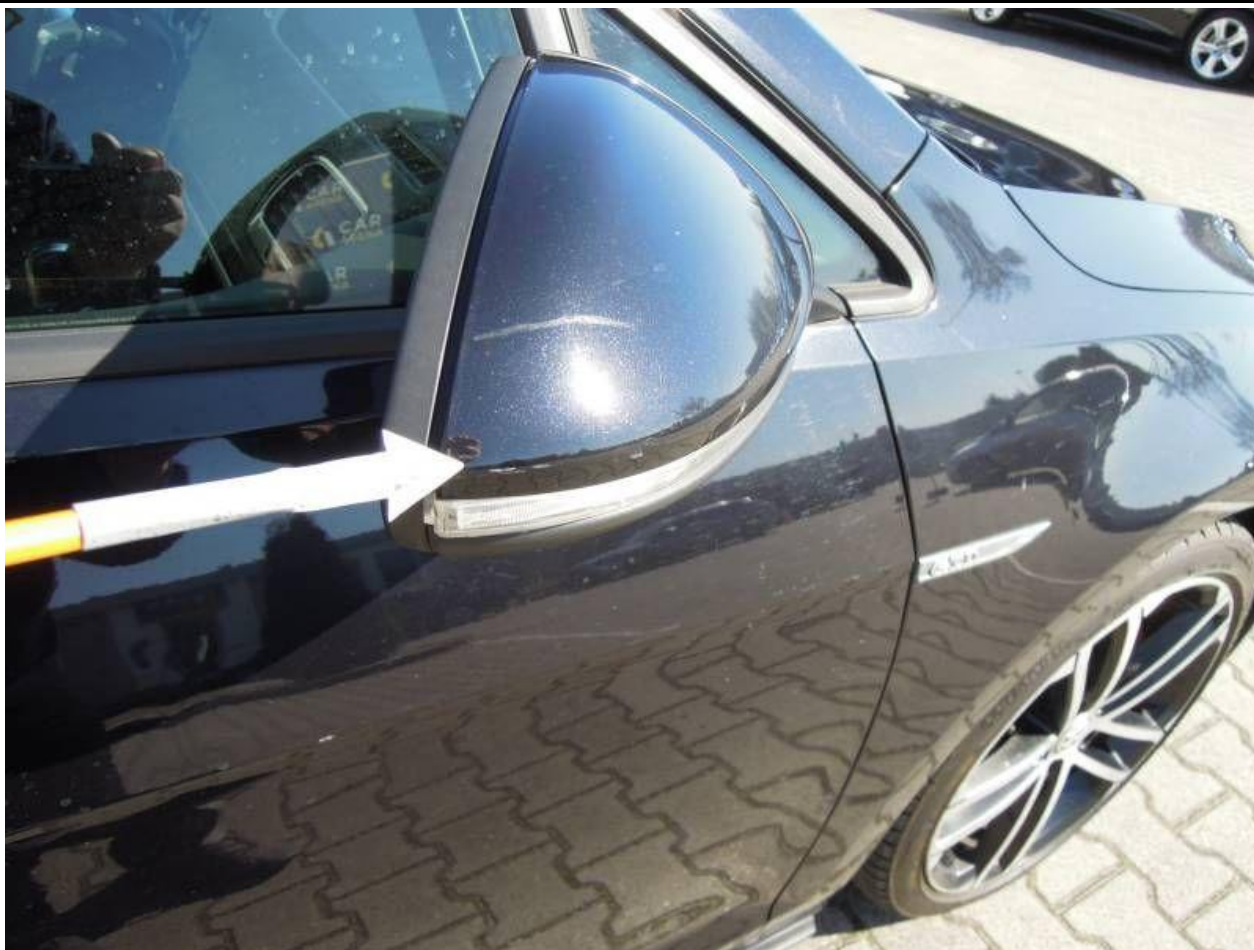

Fot. nr 77



Fot. nr 78



Fot. nr 79



Fot. nr 80



Fot. nr 81



Fot. nr 82



Fot. nr 83



Fot. nr 84



Fot. nr 85



Fot. nr 86



Fot. nr 87



Fot. nr 88



Fot. nr 89



Fot. nr 90



Fot. nr 91



Fot. nr 92



Fot. nr 93



Fot. nr 94



Fot. nr 95



Fot. nr 96



Fot. nr 97



Fot. nr 98



Fot. nr 99



Fot. nr 100



Fot. nr 101



Fot. nr 102



Fot. nr 103



Fot. nr 104



Fot. nr 105



Fot. nr 106

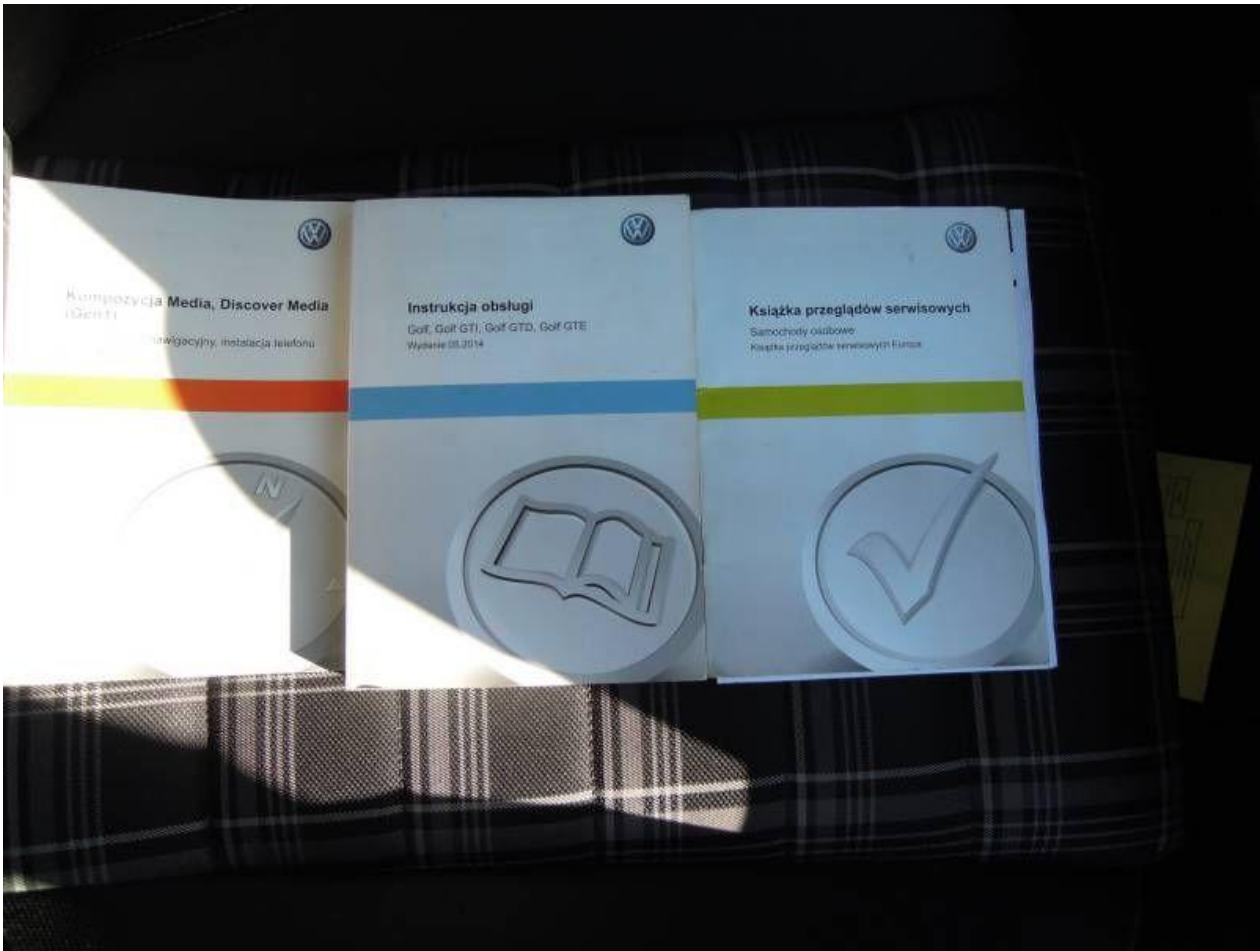

Fot. nr 107

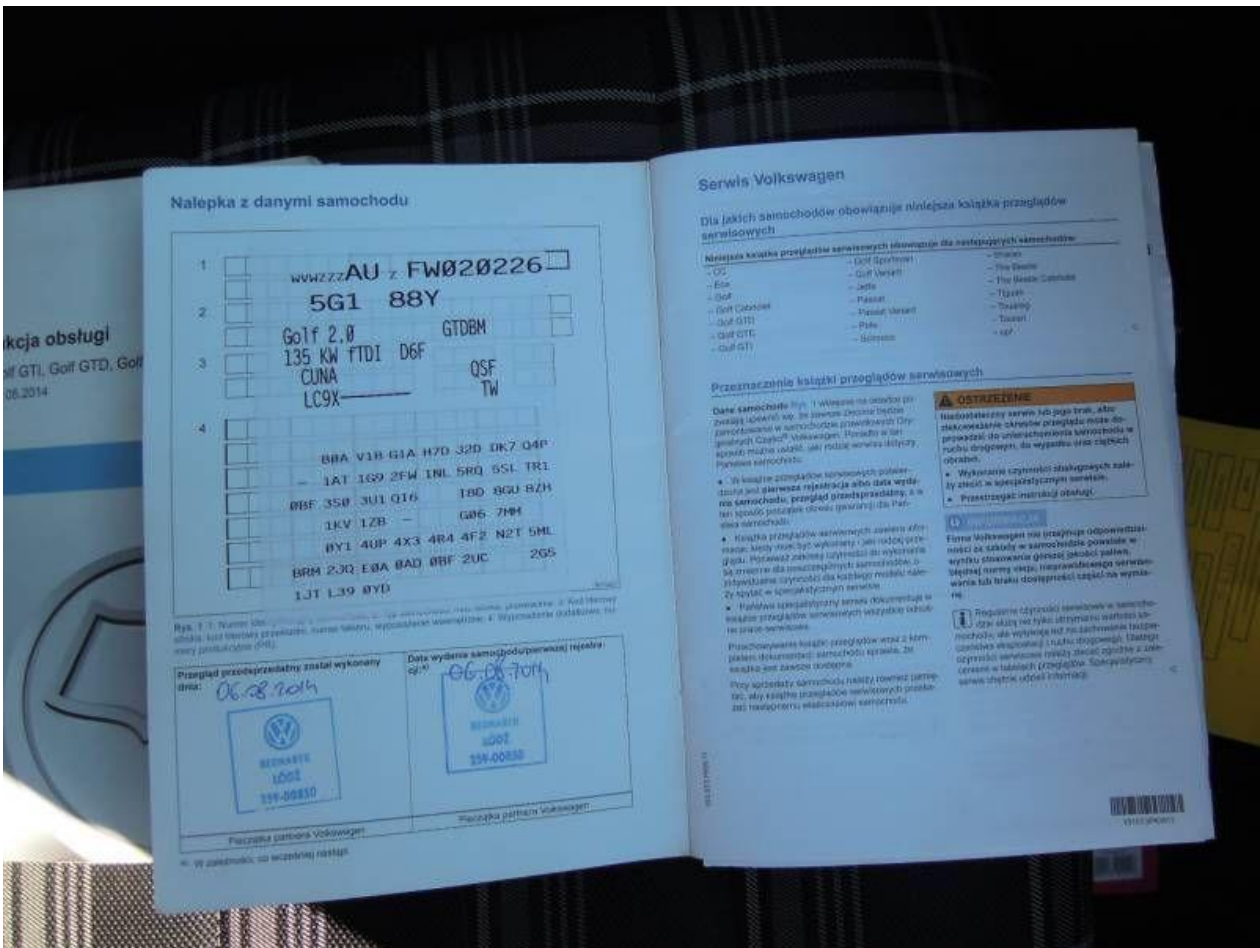

Fot. nr 108

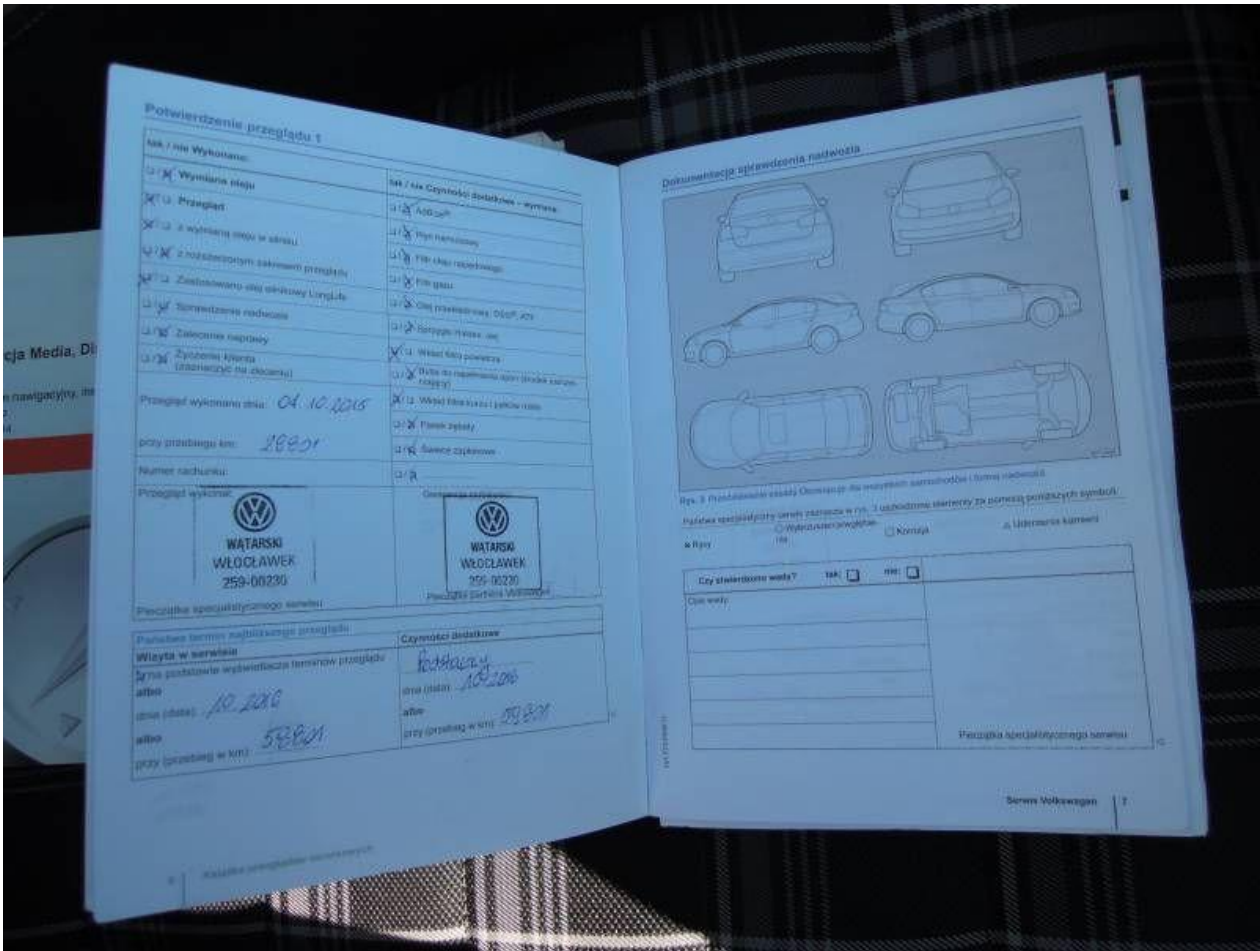

Fot. nr 109

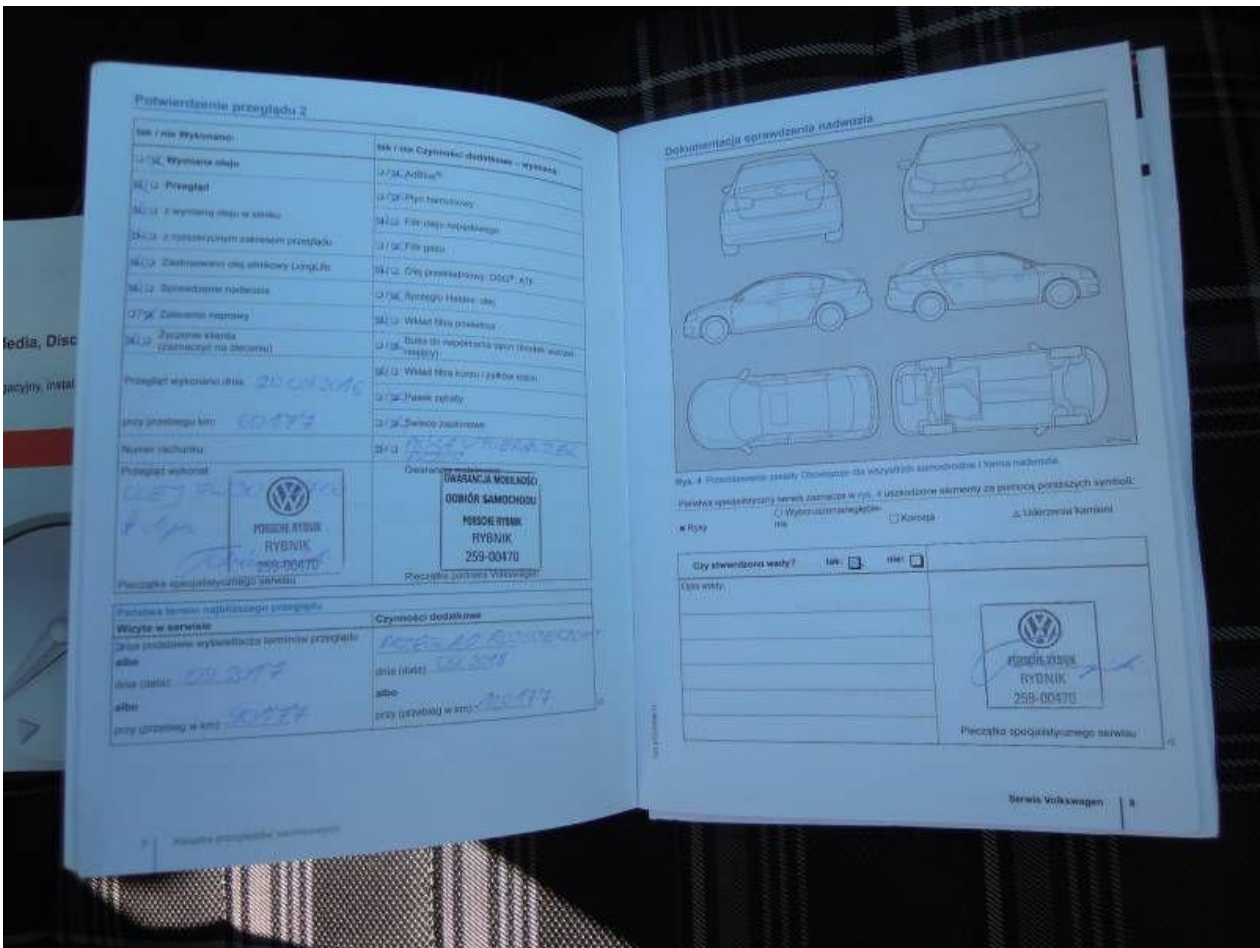

Fot. nr 110

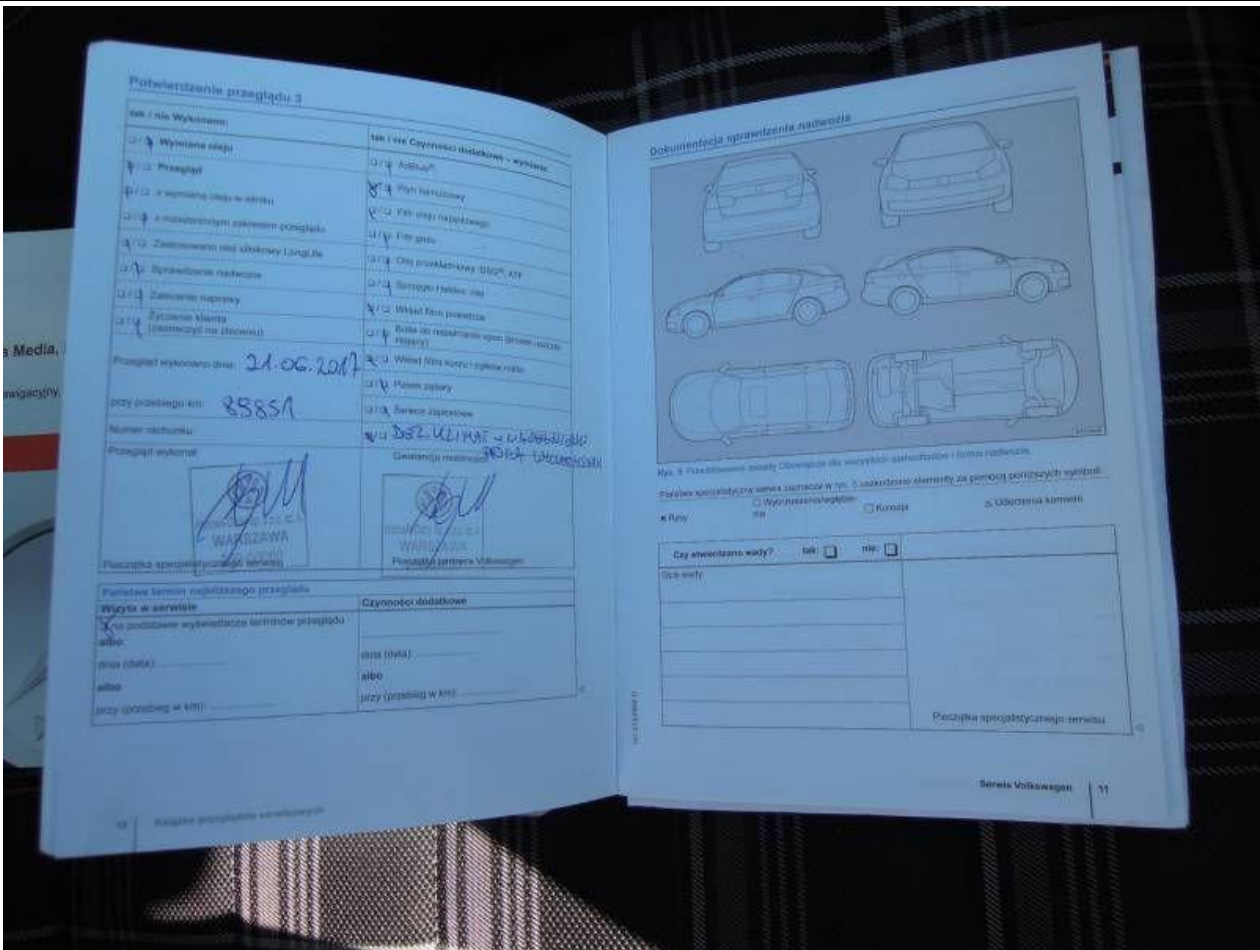

Fot. nr 111

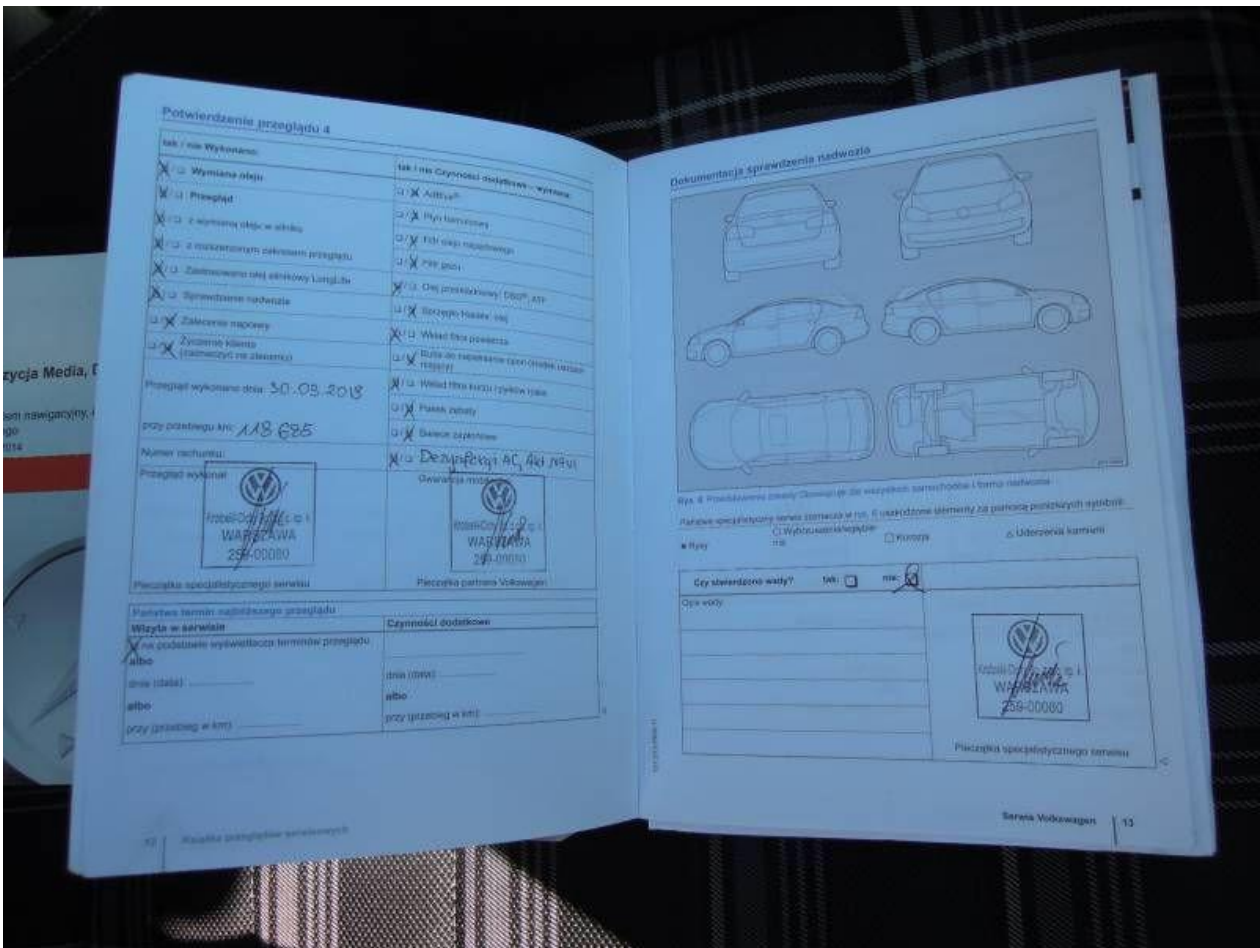

Fot. nr 112

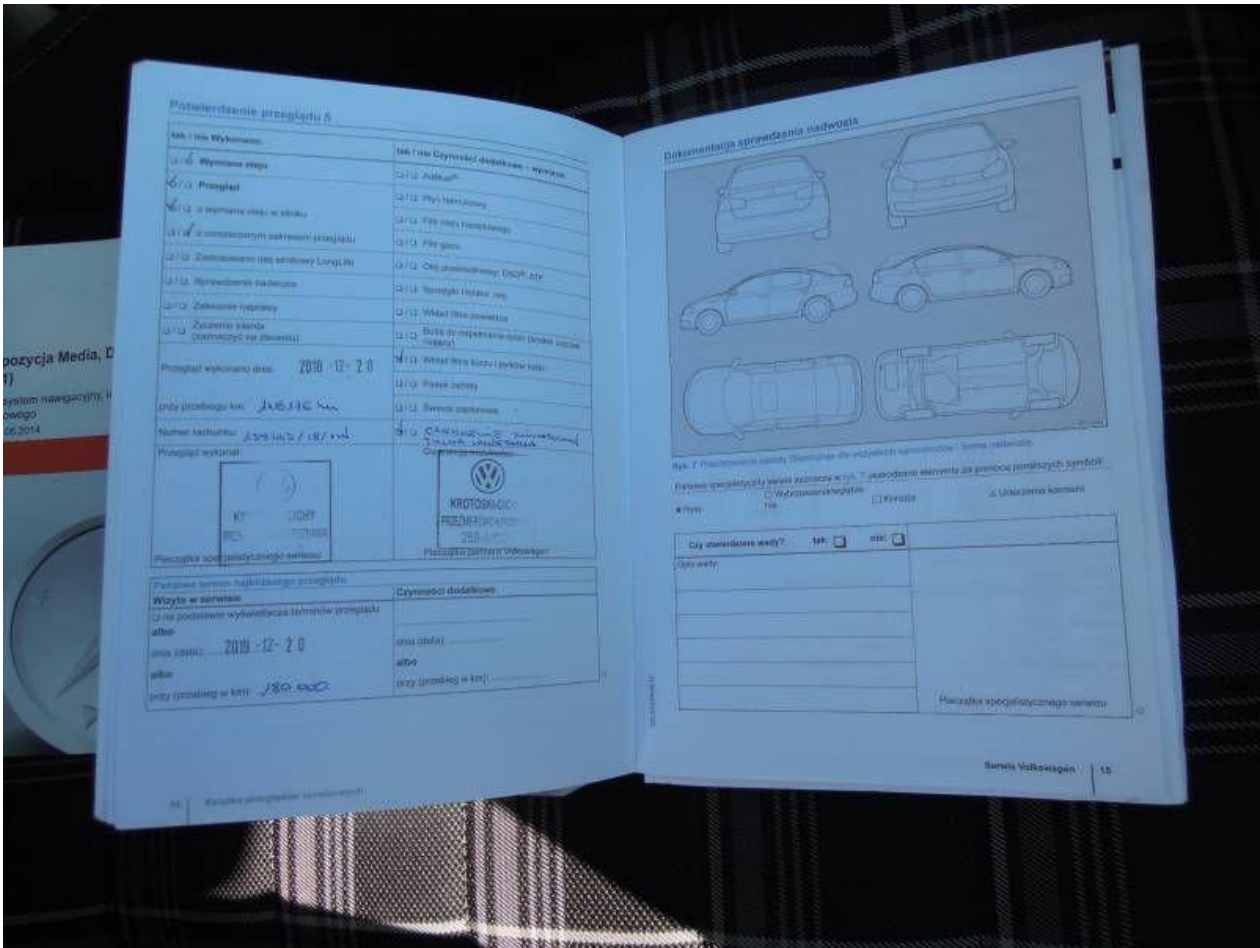

Fot. nr 113

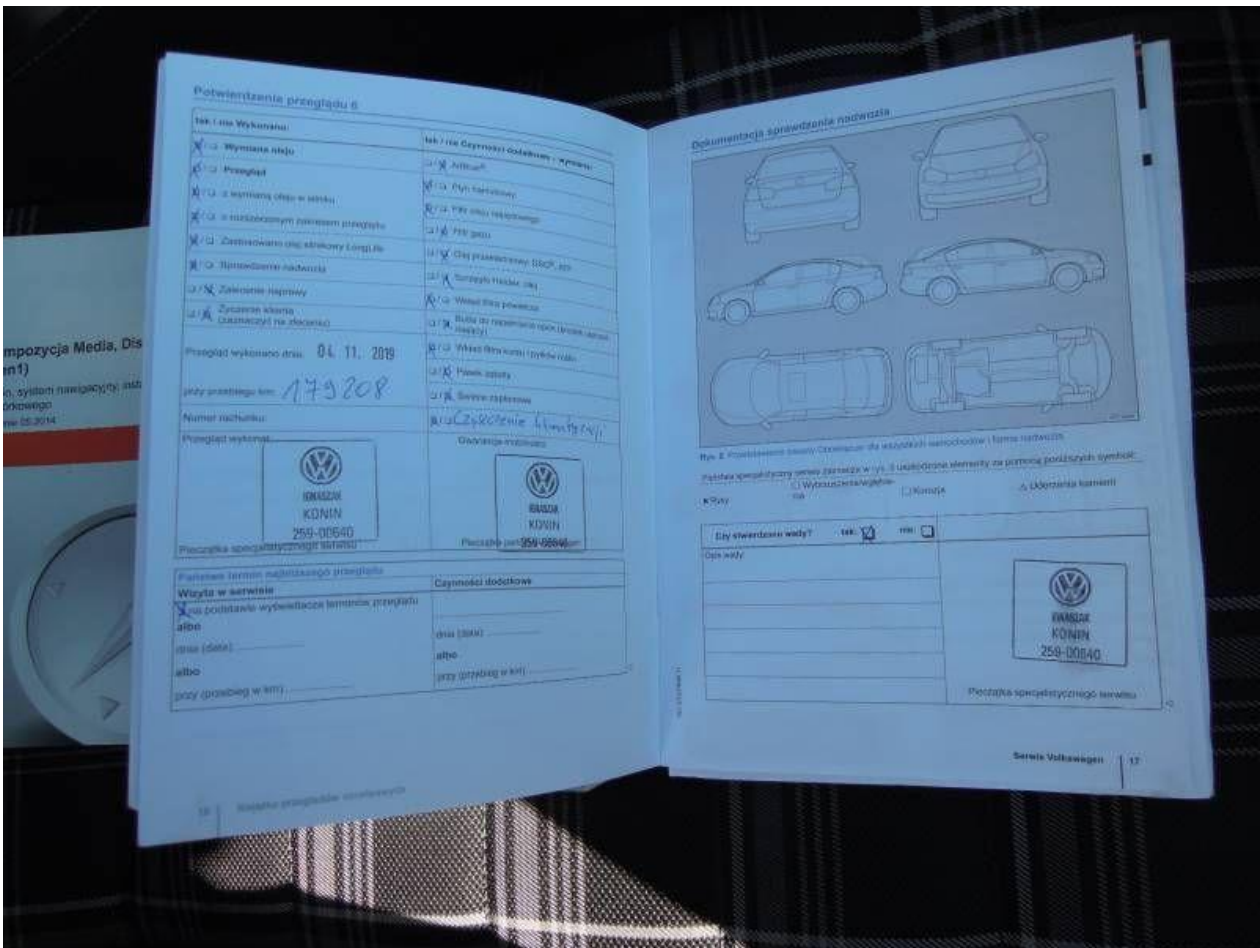

Fot. nr 114

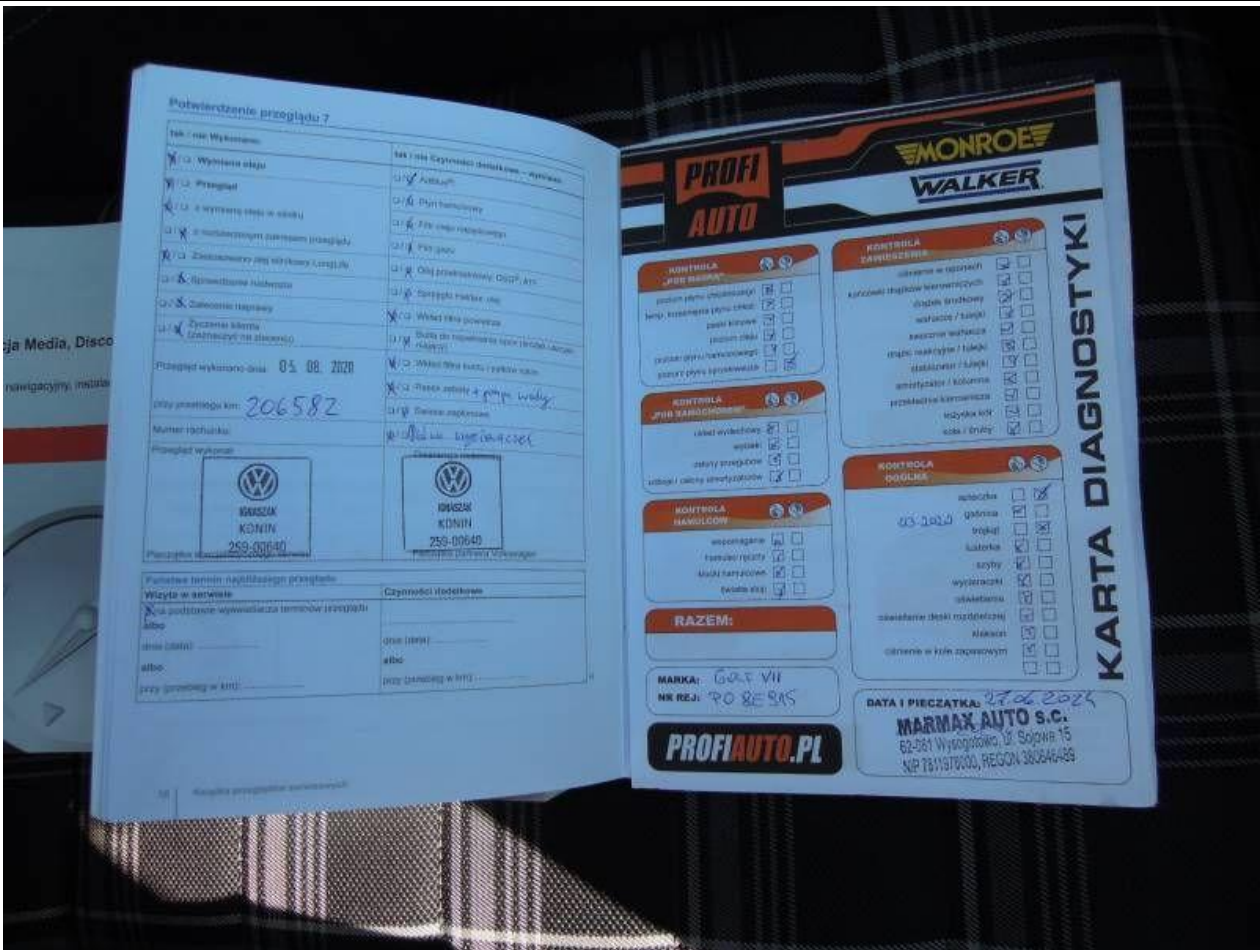

Fot. nr 115

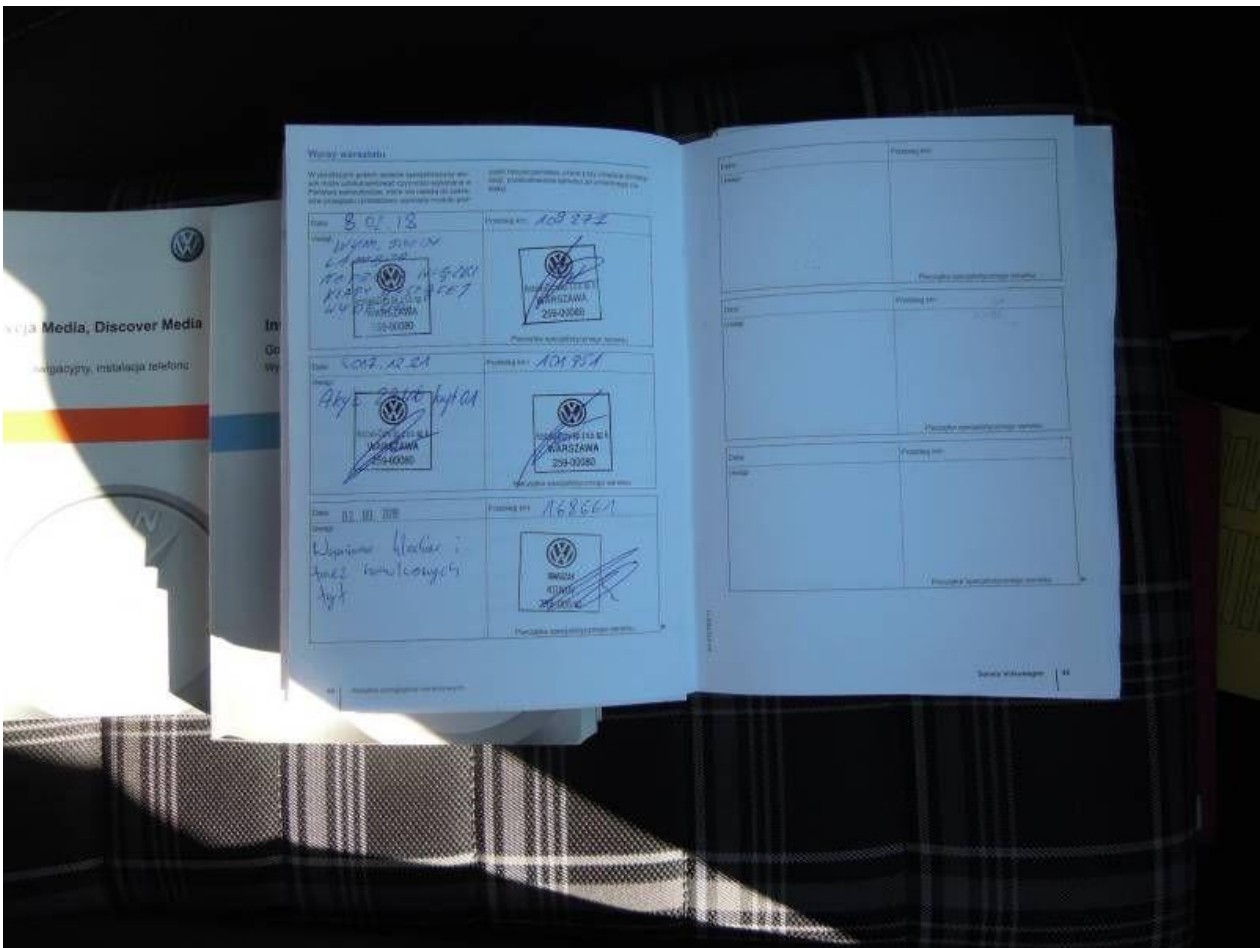

Fot. nr 116

Dokument wystawiony elektronicznie, wa ny bez podpisu