

Nr zlecenia: 11/14/03/2025/CarArena STANDARD

z dnia: 14.03.2025

Zeceniodawca:

CARARENA
ul. Budowlanych 7
62-081 Baranowo

Rzeczoznawca:

Albert Kalu ny/zatw. pion weryfikacyjny eRzeczoznawcy



Pogladowy raport stanu technicznego

Zadanie: Ocena stanu technicznego i określenie wartości rynkowej pojazdu

| DANE IDENTYFIKACYJNE POJAZDU | | Dane: [D] III-2025 |
|--|------------------------------------|-----------------------------------|
| Rodzaj pojazdu: | Samochód specjalny* | VIN: WV1ZZZ2KZKX134744 |
| Marka: | VOLKSWAGEN | Nr rejestracyjny: WL6144N |
| Model pojazdu: | Caddy 2.0 TDI MR`15 E6 2.3t | Nr Info-Ekspert: 040-08354 |
| Wersja: | | Rok produkcji: 2019 |
| Wskaźnik drogomierza | 302004 km | |
| Data pierwszej rejestracji | 04.12.2019 | |
| Data wykonania badania technicznego | 18.12.2025 | |
| Opis rodzaju pojazdu | Bankowóz | |
| Rodzaj nadwozia | furgon 4 drzwiowy 2+1 osobowy | |
| Dop. masa całkowita | 2197 kg* | |
| Liczba osi / Rodzaj napędu / Skrzynia biegów | 2 / przedni (4x2) / manualna | |
| Rozstaw osi | 2682 mm | |
| Jednostka napędowa | z zapłonem samoczynnym | |
| Pojemność / Moc silnika | 1968 ccm / 55kW (75KM) | |
| Doładowanie | Turbosp. z chłodn. powietrza | |
| Liczba cylindrów / Układ cylindrów | 4 / rzędowy | |
| Norma spalin | E6 | |
| Kolor powłoki lakierowej, (rodzaj lakieru) | Biały 2-warstwowy typu uni | |

WYPOSA ENIE STANDARDOWE

| L.p. | Nazwa elementu wyposażenia | L.p. | Nazwa elementu wyposażenia |
|--|--|------|---|
| 1 | Drzwi boczne prawe przesuwne | 10 | Przegroda dziel ca przestrze baga ow |
| 2 | Immobilizer | 11 | System automatycznego hamowania po kolizji |
| 3 | Kolumna kierownicy regulowana | 12 | System elektronicznej kontroli toru jazdy ESP |
| 4 | Kurtyny powietrzne boczne | 13 | System Start/Stop |
| 5 | Listwy boczne ochronne | 14 | System wspomagania ruszania pod gór |
| 6 | Listwy osłony chłodnicy chromowane | 15 | Szyby atermiczne |
| 7 | Poduszka powietrzna kierowcy | 16 | wiatła do jazdy dziennej |
| 8 | Poduszka powietrzna pasażera | 17 | Wspomaganie układu kierowniczego elektromechaniczne Servotronic |
| 9 | Poduszki powietrzne boczne | 18 | Zamek centralny |
| L.p. Nazwa pakietu / elementu pakietu wyposażenia standardowego | | | |
| 1 | Pakiet BlueMotion Technology System wspomagania ruszania pod gór System Start/Stop | | |

WYPOSA ENIE DODATKOWE

| L.p. | Nazwa elementu wyposażenia |
|------|----------------------------|
| 1 | Klimatyzacja |

OPIS ZAMONTOWANEGO W POJE DZIE OGUMIENIA

| Koło | Marka, typ | Bieżnik [mm] |
|-----------------|--|--------------|
| Przednie lewe: | STOMIL OLSZTYN 195/65 R15 91T SNOWPRO TL | 6,0 |
| Przednie prawe: | STOMIL OLSZTYN 195/65 R15 91T SNOWPRO TL | 6,0 |
| Tylne lewe: | *FORTUNE 195/65 R15 91T SNOWFUN | 5,0 |
| Tylne prawe: | *FORTUNE 195/65 R15 91T SNOWFUN | 5,0 |

KOREKTY WARTO CI POJAZDU

| | |
|--|-------|
| KOREKTA ZA PIERWSZ REJESTRACJ | (+) |
| KOREKTA ZA WYPOSA ENIE | (+) |
| KOREKTA ZA PRZEBIEG | (-) |
| KOREKTY RÓ NE: | |
| Zadana szacunkowa korekta z tytułu wcześniejszych napraw | (-) |
| Szczególny charakter eksploatacji | (-) |
| Stan utrzymania i dbałość o pojazd | (-) |
| KOREKTY RÓ NE RAZEM | (-) |
| KOREKTA ZA OGUMIENIE | (-) |

UWAGI RZECZOZNAWCY DOTYCZ CE WYCENY

Pojazd zweryfikowany w bazie danych historiapojazdu.gov.pl

Nie udostępniono specyfikacji wyposażenia fabrycznego wycenianego pojazdu. Mając na uwadze powyższe wyposażenie zostało ustalone na podstawie oględzin z natury. Aby ustalić specyfikację fabryczną wyposażenia należy zwrócić się do dealera. Nie można wykluczyć, że mogą występować różnice w wyposażeniu.

Ustalenie wszystkich uszkodzeń, wad i braków w ukończeniu pojazdu nie jest możliwe w warunkach parkingowych, konieczna weryfikacja w warunkach warsztatowych. Warunki w jakich przeprowadzono oględziny pojazdu uniemożliwiają dokładne określenie jego sprawności oraz kompletności.

Oględziny wykonał: Krzysztof Szymbalski
Wycena wykonana: Albert Kalużyński

OPIS STANU TECHNICZNEGO ZESPOŁÓW POJAZDU



NADWOZIE - Szkielet i poszycia zewn trzne

| L.p. | Nazwa elementu | L / P | Rodzaj uszkodzenia | Opis | Fot. nr |
|------|------------------------|-------|--|------|---------|
| 1 | Błotnik przedni | L | Odpryski powłoki lakierowej | | |
| 2 | Błotnik przedni | P | Zarysowania powłoki lakierowej, wgniecenia | | |
| 3 | Pokrywa przednia | | Odpryski powłoki lakierowej | | |
| 4 | Drzwi boczne przednie | P | Zarysowania powłoki lakierowej, wgniecenia | | |
| 5 | Drzwi boczne tylne | P | Zarysowania powłoki lakierowej | | |
| 6 | Próg | L | Zarysowania powłoki lakierowej | | |
| 7 | Próg | P | Zarysowania powłoki lakierowej | | |
| 8 | ściana boczna nadwozia | L | Zarysowania powłoki lakierowej | | |
| 9 | ściana boczna nadwozia | P | Zarysowania powłoki lakierowej | | |

Na pozostałych elementach obłachowania bryły nadwozia stwierdzono również typowe dla jego okresu eksploatacji uszkodzenia powłoki lakierowej (zarysowania, odpryski, itp.)

Na elementach obłachowania widoczne ślady pozostało ci po okleinach reklamowych.



NADWOZIE – Opis powłoki lakierowej

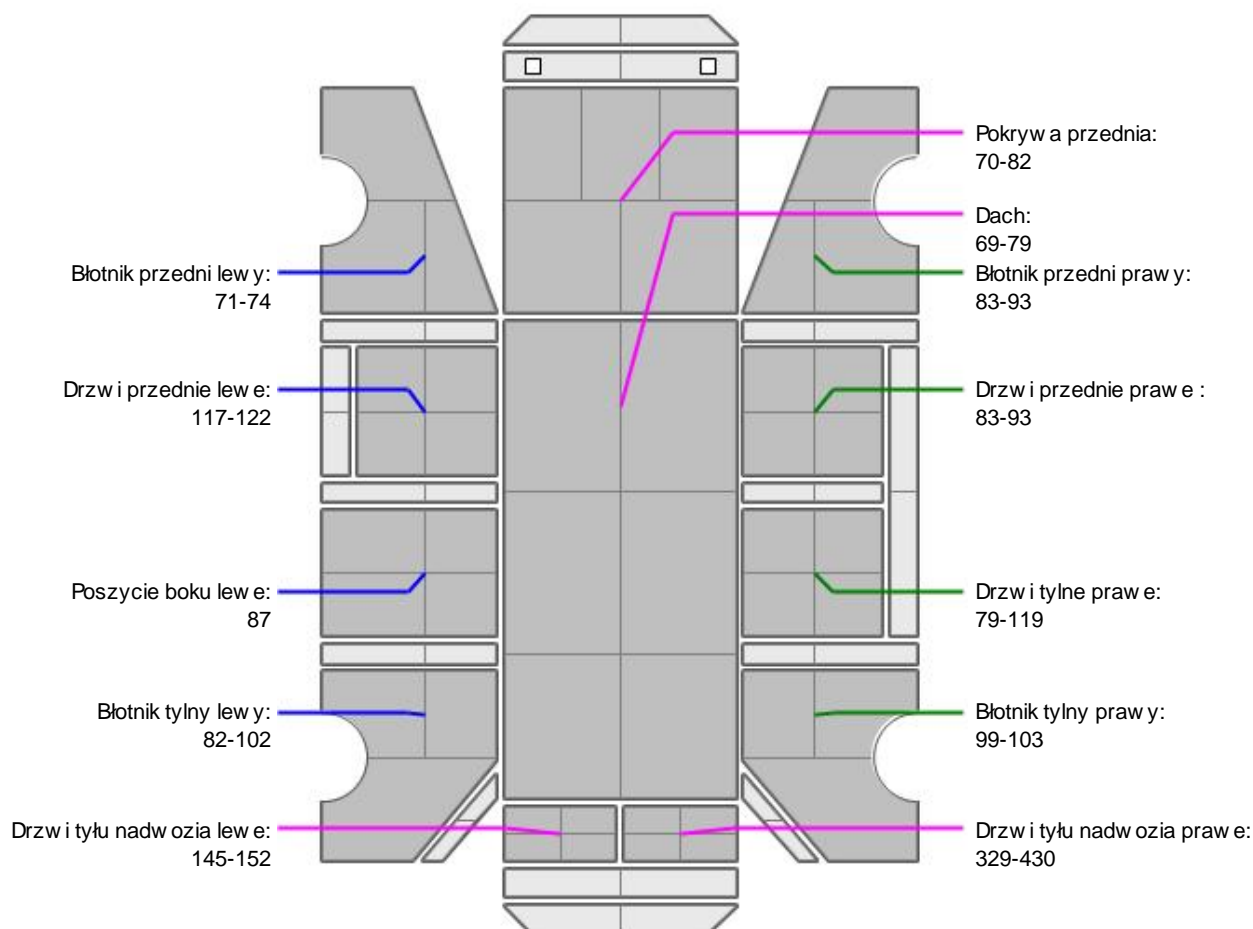

| L.p. | Nazwa elementu | L / P | Grubość powłoki [µm] | Opis |
|------|---------------------|-------|----------------------|------|
| 1 | Pokrywa przednia | | 70-82 | |
| 2 | Dach | | 69-79 | |
| 3 | Błotnik przedni | L | 71-74 | |
| 4 | Drzwi przednie | L | 117-122 | |
| 5 | Poszycie boku | L | 87 | |
| 6 | Błotnik tylny | L | 82-102 | |
| 7 | Drzwi tyłu nadwozia | | 145-152 | |
| 8 | Błotnik przedni | P | 83-93 | |
| 9 | Drzwi przednie | P | 83-93 | |
| 10 | Drzwi tylne | P | 79-119 | |
| 11 | Błotnik tylny | P | 99-103 | |
| 12 | Drzwi tyłu nadwozia | | 329-430 | |

Podane przedziały grubości powłoki lakierowej, dotyczą punktów pomiarowych. Nie mogą być traktowane jako gwarancja, a grubość powłoki lakierowej w innych punktach nie wykracza poza te przedziały. Pomiar powłoki lakierowej został wykonany urządzeniem bezdźwiękowym w posiadaniu rzeczoznawcy. Pomiar wykonany innym przyrządem może się różnić.



WYPOSAŻENIE ZEWNĘTRZNE

| L.p. | Nazwa elementu | L / P | Rodzaj uszkodzenia | Opis | Fot. nr |
|------|---------------------------------|-------|----------------------------|------|---------|
| 1 | Zderzak przedni | | Odkształcenia, zarysowania | | |
| 2 | Lampa kierunkowskazu przedniego | L | Zarysowania | | |
| 3 | Obudowa lusterka bocznego | L | Zarysowana | | |
| 4 | Zderzak tylny | | Zarysowania | | |



NADWOZIE – Wyposażenie wewnętrzne

| L.p. | Nazwa elementu | L / P | Rodzaj uszkodzenia | Opis | Fot. nr |
|------|---|-------|-------------------------|------|---------|
| 1 | Fotel przedni | L | Rozdarcie materiału | | |
| 2 | Fotel przedni | P | Zabrudzony | | |
| 3 | Wykładzina dachu (podsufitka) | | Zabrudzona | | |
| 4 | Poszycie tapicerskie drzwi bocznych przednich | L | Zarysowania | | |
| 5 | Ostona przeciwsłoneczna | P | Przebiegnięte mocowanie | | |
| 6 | Poszycie tapicerskie drzwi bocznych przednich | P | Zarysowania | | |

Wnętrze pojazdu nosi typowe dla jego okresu eksploatacji zabrudzenia oraz zużycie wszystkich elementów.



UKŁAD KIEROWNICZY

| L.p. | Nazwa elementu | L / P | Rodzaj uszkodzenia | Opis | Fot. nr |
|------|-----------------|-------|----------------------|------|---------|
| 1 | Koło kierownicy | | Przetarcie materiału | | |

JAZDA KONTROLNA

| | | |
|---|---------------------------------------|----------|
| 1 | Gło no pracy silnika | BEZ UWAG |
| 2 | Praca układu kierowniczego | BEZ UWAG |
| 3 | Skuteczno hamulca zasadniczego | BEZ UWAG |
| 4 | Skuteczno hamulca pomocniczego | BEZ UWAG |
| 5 | Działanie drogom. i szybko ciomierza | BEZ UWAG |
| 6 | Wska nik temperatury silnika | BEZ UWAG |
| 7 | Skuteczno ogrzewania i przewietrzania | BEZ UWAG |

Próba ruchowa przeprowadzona na zimnym silniku w warunkach parkingowych z pr dok ci do 15km/h.

DOKUMENTY I KOMPLETACJA POJAZDU

| | | |
|---|-----------------------------|------|
| 1 | Kluczyki (ilo sztuk) | 2szt |
| 2 | Dowód rejestracyjny | TAK |
| 3 | Zestaw narz dzi fabrycznych | TAK |
| 4 | Instrukcja obsługi | TAK |
| 5 | Ga nica | TAK |
| 6 | Trójk t ostrzegawczy | TAK |

Zastrze enia ograniczaj ce opini .

ü Zawarte w niniejszej Ocenie/Raporcie informacje (w tym dotycz ce wyposa enia) słu jedynie ogólnym celem informacyjnym. Ocena/Raport nie mo e by zatem traktowana jako oferta w rozumieniu przepisów Kodeksu Cywilnego oraz opisu towaru ani zapewnienia w rozumieniu art. 4 Ustawy z dnia 27 lipca 2002 roku o szczególnych warunkach sprzeda y konsumenckiej.

ü Ocena/Raport została sporz dzone w celu ustalenia istnienia albo nieistnienia uszkodze nieakceptowalnych po zako czeniu umowy korzystania z samochodu lub innych okoliczno ci uzgodnionych w zleceniu. Ocena/Raport nie obejmuje typowych uszkodze wynikaj cych z eksploatacji samochodu oraz jego standardowego zu ycia.

ü Je li chcesz traktowa ten dokument jako ródo wiedzy o samochodzie przy jego zakupie, czynisz to na własn odpowiedzialno . eRzeczoznawcyp.s.j. nie ponosi odpowiedzialno ci za takie u ycie tej Oceny/Raportu

ü Niniejsza wycena słu y wył cznie do oszacowania warto ci rynkowej przedmiotu wyceny i nie mo e by wykorzystywana do adnego innego celu, ni wymieniony powy ej. W szczególno ci wycena nie mo e stanowi podstawy do oceny cech i stanu wycenianego obiektu przy jego zakupie.

ü Rzeczoznawca nie bierze na siebie odpowiedzialno ci za wady ukryte (prawne i fizyczne) oraz ewentualne skutki wynikaj ce z dalszego u ytkowania przedmiotu wyceny, a tak e za skutki wykorzystania samej wyceny.

ü Powy sza wycena nie jest ekspertyz stanu technicznego przedmiotu wyceny i za tak nie mo e by uznawana, w szczególno ci nie mo e by traktowana jako gwarancja sprzeda y przedmiotu wyceny za oszacowan warto .

ü Wycen przeprowadzono w oparciu o dostarczon dokumentacj oraz badanie organoleptyczne wycenianego obiektu. Nie prowadzono bada diagnostycznych oraz weryfikacji warsztatowej przedmiotu wyceny.

ü Nie stwierdzono dodatkowych niesprawno ci i/lub uszkodze i/lub braków w zakresie mo liwym do ustalenia w warunkach ogl dzin tj. bez dost pu do spodu pojazdu, specjalistycznego sprz tu diagnostycznego, jazdy próbnej wykonanej w warunkach drogowych z obci eniem.

ü Rzeczoznawca podczas ogl dzin poza warsztatem nie jest w stanie stwierdzi wypadkowej przeszło ci pojazdu. W przypadku podwy szonych warto ci pomiarów powłoki lakierowej, konieczna jest ekspertyza w warunkach warsztatowych.

ü Rok produkcji pojazdu - nie weryfikowano. Przyj to w oparciu o dane przekazane przez Zleceniodawc .

ü Niniejsza wycena nie mo e by publikowana w cało ci w jakimkolwiek dokumencie bez zgody wykonawców i bez uzgodnienia z nimi formy i tre ci takiej publikacji. Zakaz publikacji nie dotyczy posługiwania si wycen w umowach cywilno-prawnych zawieranych przez zleceniodawc i dotycz cych przedmiotu

ü Przed odbiorem pojazdu, kupuj cy zobowi zany jest do konfrontacji rzeczywistego stanu z informacjami zawartymi w wycenie. Odbiór przedmiotu jest równoznaczny ze zrzeczeniem si wszelkich roszcze , co do stanu technicznego.

- ü Nie badano poprawno ci i/lub budowy numerów identyfikacyjnych/seryjnych obiektu oraz nie weryfikowano prawdziwo ci danych obiektu.
- ü Niniejsza wycena nie mo e by traktowana jako gwarancja sprzeda y przedmiotu wyceny za oszacowan warto .
- ü W przypadku ujawnienia dodatkowych informacji dotycz cych przedmiotowego pojazdu, niedost pnych w czasie wykonywania niniejszej opinii, zaprezentowane stanowisko mo e ulec zmianie.
- ü W opinii zało ono, e nie wykryto adnych faktów, które mogłyby istotnie wpływa na warto wycenionego pojazdu, je li w opisie pojazdu nie widnieje inaczej.
- ü Rzeczoznawca nie ponosi odpowiedzialno ci za ewentualne bł dy wynikaj ce z przedstawionych informacji otrzymanych od u ytkownika/sprzedawcy/zamawiaj cego wycen , je li brak podstaw do kwestionowania ich zgodnie ci ze stanem rzeczywistym lub te ustalenie stanu rzeczywistego przez rzeczoznawc było niemo liwe lub znacznie utrudnione.
- ü Wyposa enie standardowe wg. Info -Ekspert. Rzeczoznawca nie ponosi odpowiedzialno ci za ewentualne bł dy programu. Opis stanu technicznego pojazdu jest wa ny na dzie ogl dzin. Rzeczoznawca nie bierze odpowiedzialno ci za zmiany stanu pojazdu wynikaj ce z dalszej eksploatacji lub postoju (np. uszkodzenie akumulatora, powi kszenie lub powstanie ognisk korozji, uszkodzenie układu hamulcowego, itp.)
- ü Je eli elementy jednostki nap owej, układu przeniesienia nap du itp., s rozmontowane, rzeczoznawca nie weryfikuje kompletno ci poszczególnych układów. Mo liwo wyst pienia braków w kompletacji (np. ze wzgl du na wykorzystanie unieruchomionego pojazdu jako „dawcy cz ci”.
- ü Nie weryfikowano odczytanego stanu drogomierza z zapisami w urz dzeniach elektronicznych pojazdu.
- ü W przypadku pojazdów z niesprawnym akumulatorem lub bez niego - podł czenie sprawnego akumulatora nie gwarantuje sprawno ci technicznej pojazdu.
- ü Nie weryfikowano gwarancji, statusu pakietów serwisowych i kompletno ci w zakresie osprz tu dodatkowego, z którym przedmiot był zamówiony.

Dokument wystawiony elektronicznie, wa ny bez podpisu

DOKUMENTACJA FOTOGRAFICZNA



Fot. nr 1



Fot. nr 2



Fot. nr 3



Fot. nr 4



MSK

Fot. nr 5



MSK

Fot. nr 6



MSK

Fot. nr 7



MSK

Fot. nr 8



Fot. nr 9



Fot. nr 10



Fot. nr 11

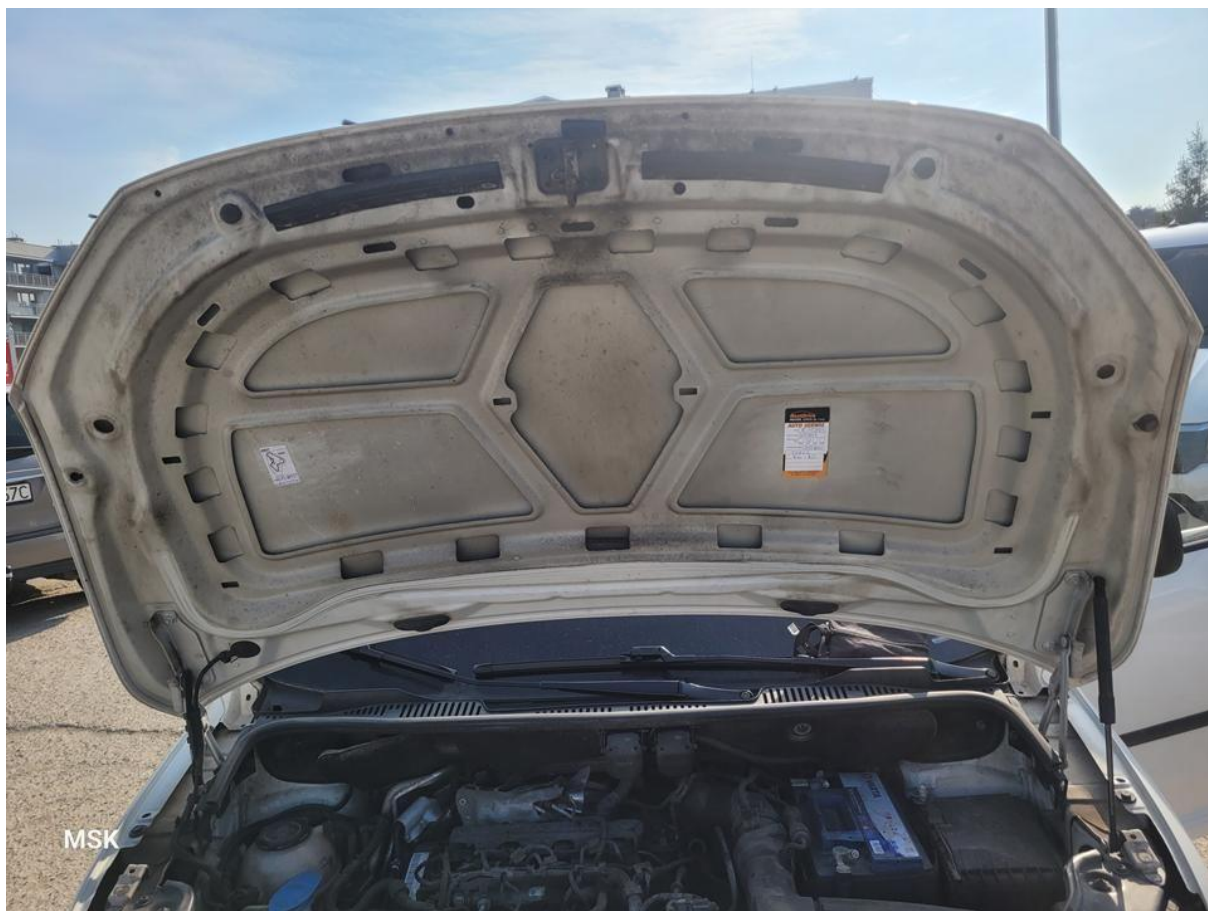

Fot. nr 12



Fot. nr 13



Fot. nr 14



Fot. nr 15



Fot. nr 16



Fot. nr 17



Fot. nr 18



Fot. nr 19



Fot. nr 20



Fot. nr 21



Fot. nr 22



MSK

Fot. nr 23



MSK

Fot. nr 24



Fot. nr 25



Fot. nr 26



Fot. nr 27



Fot. nr 28



Fot. nr 29



Fot. nr 30

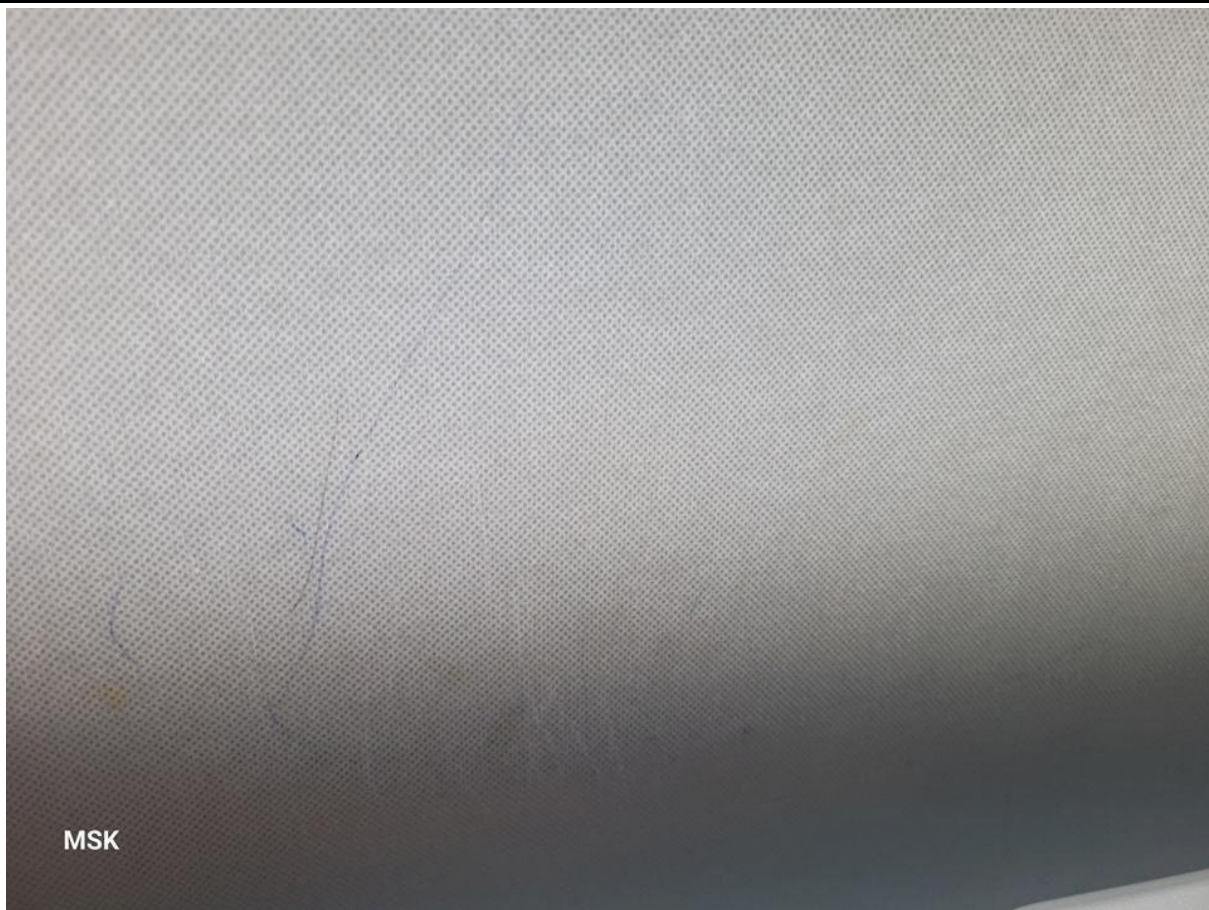

Fot. nr 31

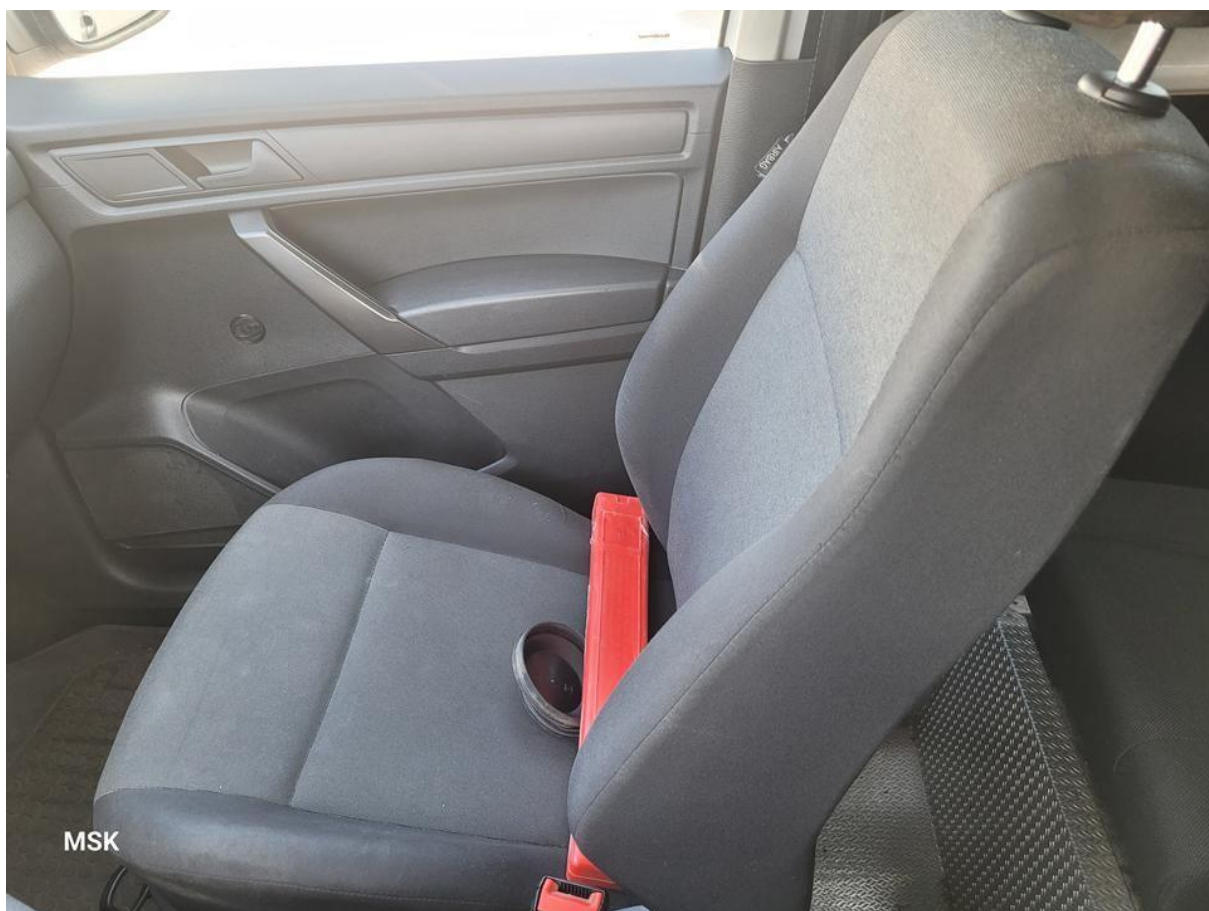

Fot. nr 32

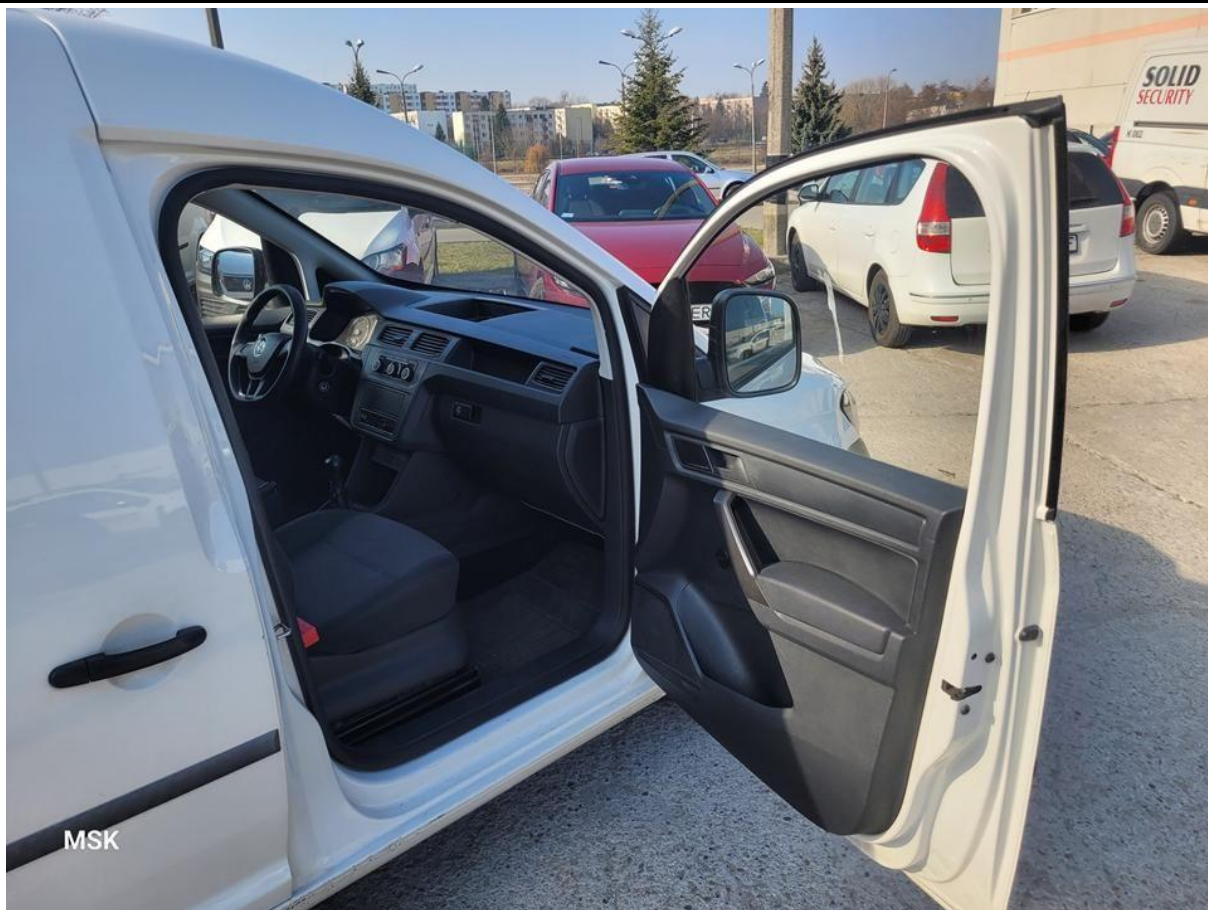

MSK

Fot. nr 33

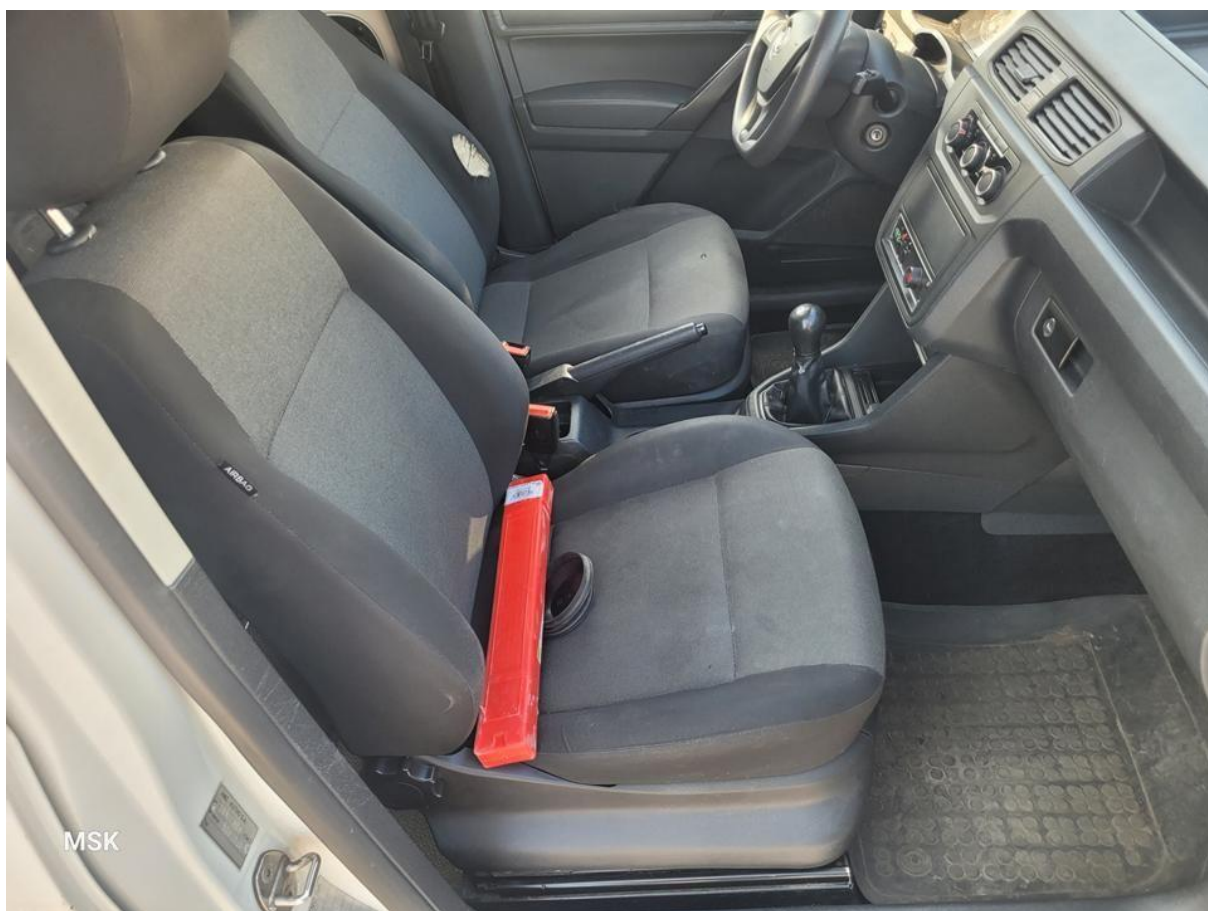

MSK

Fot. nr 34

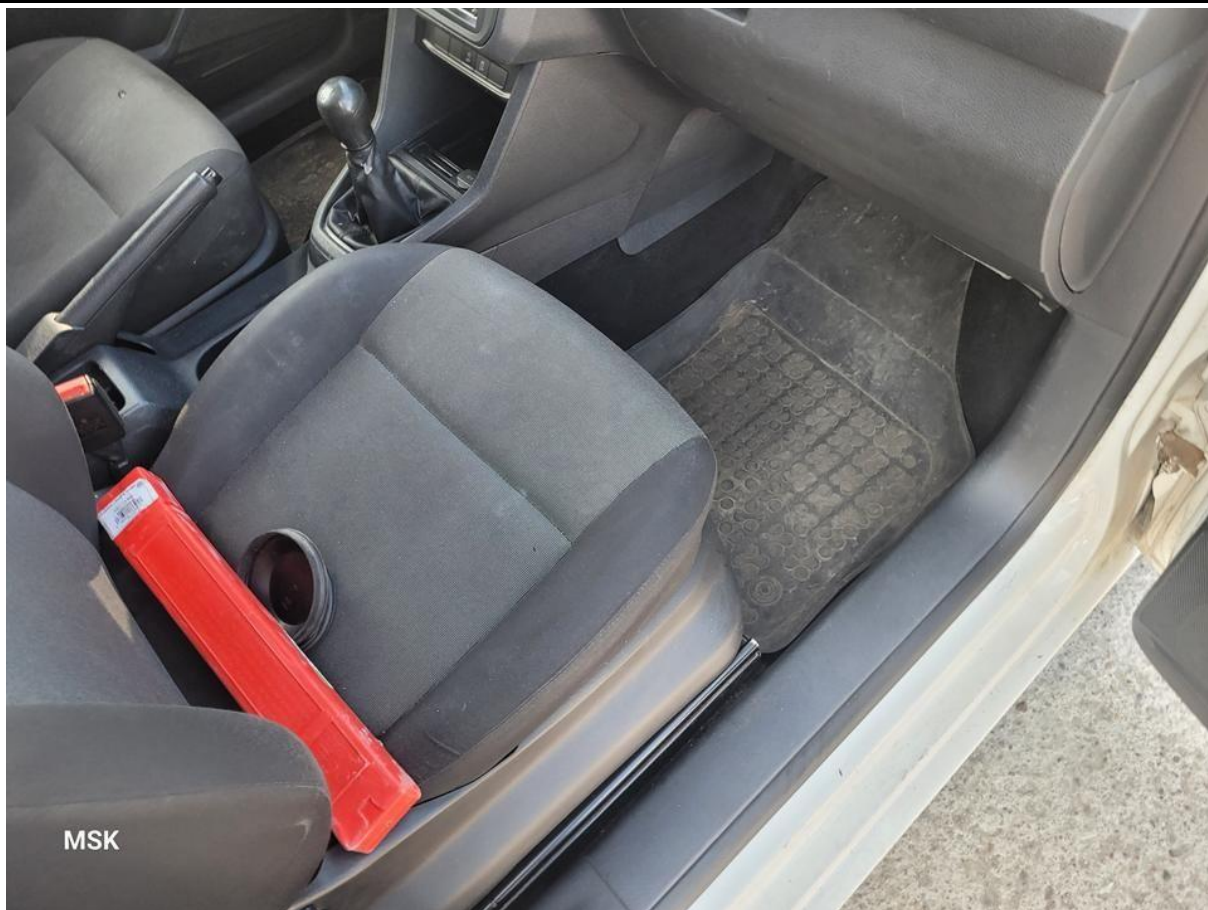

Fot. nr 35



Fot. nr 36



Fot. nr 37



Fot. nr 38



Fot. nr 39



Fot. nr 40



Fot. nr 41



Fot. nr 42



Fot. nr 43



Fot. nr 44



Fot. nr 45



Fot. nr 46



Fot. nr 47



Fot. nr 48



Fot. nr 49



Fot. nr 50



Fot. nr 51



Fot. nr 52



Fot. nr 53



Fot. nr 54



Fot. nr 55



Fot. nr 56



Fot. nr 57



Fot. nr 58



Fot. nr 59



Fot. nr 60



Fot. nr 61



Fot. nr 62



Fot. nr 63



Fot. nr 64



Fot. nr 65



Fot. nr 66



Fot. nr 67



Fot. nr 68



MSK

Fot. nr 69



MSK

Fot. nr 70



Fot. nr 71



Fot. nr 72



Fot. nr 73



Fot. nr 74



Fot. nr 75



Fot. nr 76



Fot. nr 77



Fot. nr 78



Fot. nr 79



Fot. nr 80



Fot. nr 81



Fot. nr 82



Fot. nr 83



Fot. nr 84



Fot. nr 85



Fot. nr 86



Fot. nr 87



Fot. nr 88



Fot. nr 89



Fot. nr 90



Fot. nr 91



Fot. nr 92



Fot. nr 93



Fot. nr 94



MSK

Fot. nr 95



MSK

Fot. nr 96



Fot. nr 97

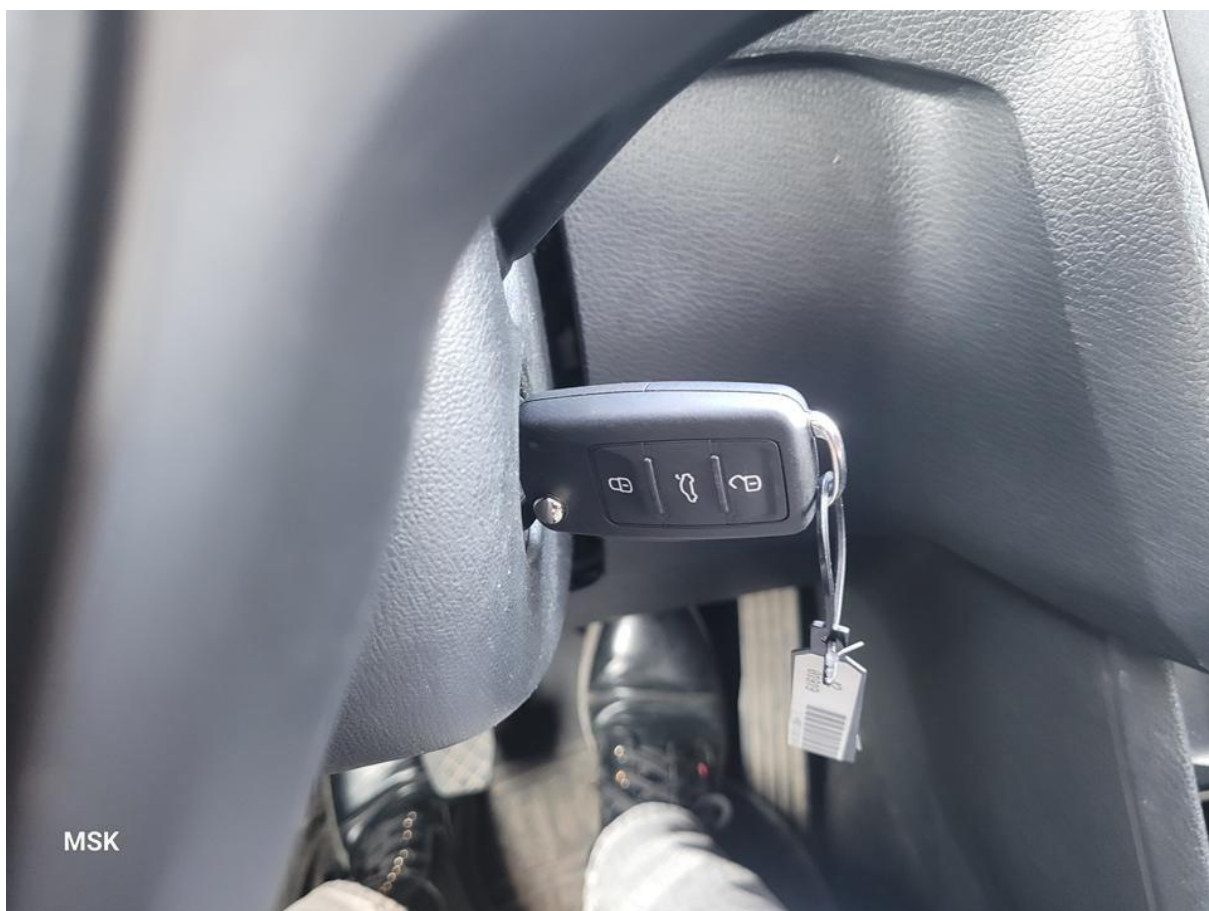

Fot. nr 98

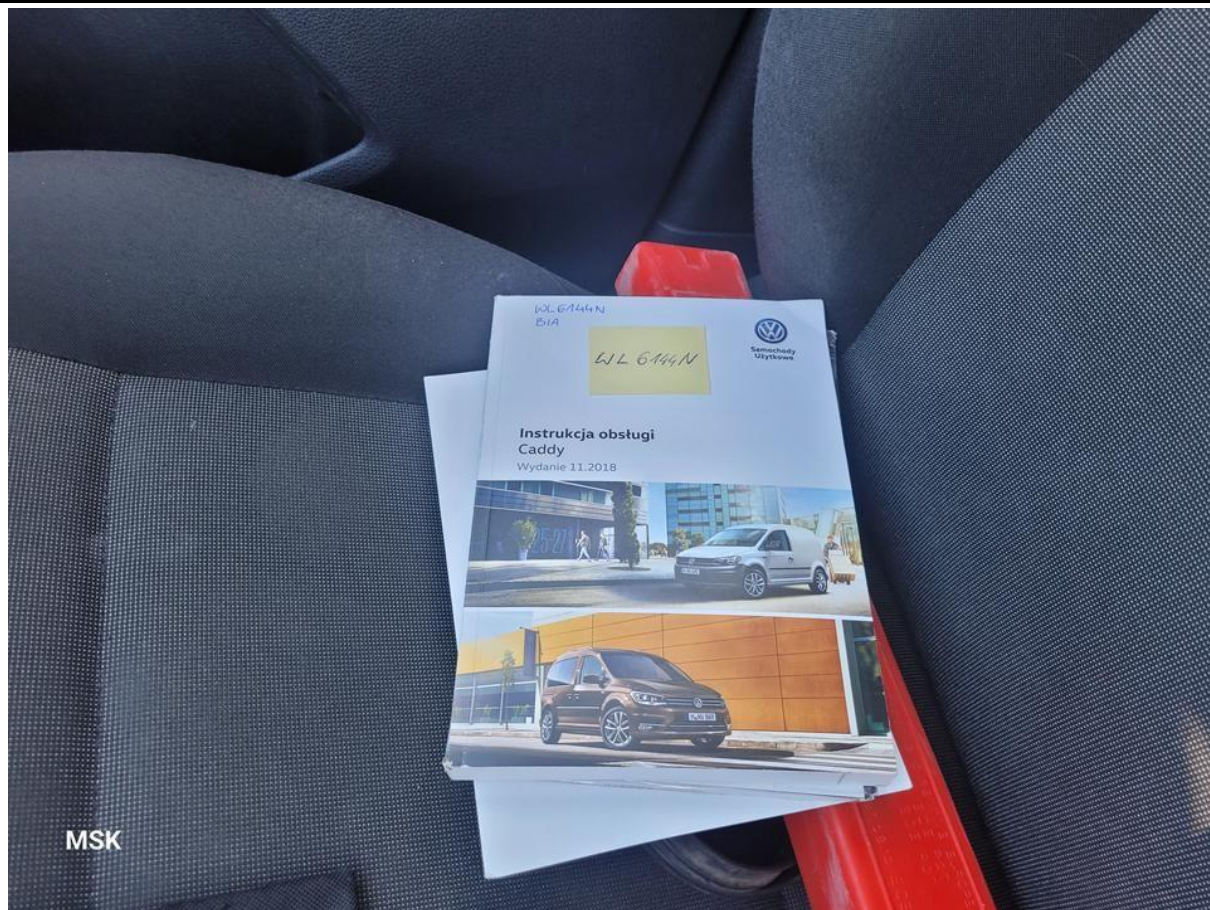

Fot. nr 99

Dokument wystawiony elektronicznie, wa ny bez podpisu