

## » Übersicht

**Auftrags-Nr:** 1001826499  
**Besichtigt am:** 14.01.2025 13:18  
**Berichts-Nr:** 7714951  
**FIN:** WAUZZZF48RA020142



Fahrzeugansicht - diagonal  
vorne links



Fahrzeugansicht - diagonal  
hinten rechts



Innenraum - Cockpit mit  
Laufleistung

## » Fahrzeugdaten

<b>Fahrzeugkategorie:</b>	Personenkraftwagen
<b>Fahrzeugart:</b>	Kombi
<b>Hersteller:</b>	Audi
<b>Modell:</b>	A4
<b>HSN / TSN:</b>	0588 / BUX
<b>Erstzulassungsdatum:</b>	15.01.2024
<b>Laufleistung:</b>	11.946 km
<b>Farbe:</b>	Daytonagrau Perleffekt
<b>Farbe Dach:</b>	Daytonagrau Perleffekt
<b>Antriebsart:</b>	Frontantrieb
<b>Motorisierung/Kraftstoff:</b>	Benzin
<b>Hubraum:</b>	2.000 ccm
<b>Leistung:</b>	150 kW (205 PS)
<b>Fahrzeuglänge:</b>	
<b>Fahrzeughöhe:</b>	
<b>Fahrzeugbreite:</b>	
<b>Zulässiges Gesamtgewicht:</b>	
<b>Radstand:</b>	
<b>Anzahl Achsen:</b>	2
<b>Zylinder:</b>	4
<b>Schadstoffklasse:</b>	Euro 6
<b>Anzahl Türen:</b>	4
<b>Anzahl Sitze:</b>	5
<b>Getriebe:</b>	Automatik 7-Gang
<b>Polsterart:</b>	Stoff
<b>Interieurfarbe:</b>	schwarz-schwarz/schwarz-schwarz/schwarz/titangrau
<b>Anzahl vorhandene Schlüssel:</b>	2

## » Dokumente & Wartung

<b>Nächste HU:</b>	01.2027
<b>Zulassungsbescheinigung (ZBT1 Original) vorhanden:</b>	Ja
<b>Zulassungsbescheinigung entgegengenommen:</b>	Ja
<b>Kennzeichen entgegengenommen:</b>	Keine
<b>Wartungsheft:</b>	Digital
<b>Wartungsnachweis:</b>	Nicht prüfbar
<b>Datum der letzten Wartung:</b>	
<b>Km-Stand bei letzter Wartung:</b>	
<b>Restlauf bis Service:</b>	18.100 KM

## » Fahrzeugausstattung

"Edition"	Dachhimmel in Stoff schwarz
4 Zyl.Ottomotor 2,0L Aggr. 06N.A 888evo4	Dachreling Schwarz
4-Zylinder-Ottomotor 2,0 L/150 KW (16V) Turbo FSI, homogen GMO ist: TR6/T2A/T2C/TC3/TI2/T66/T4X/TI2/T5V/TC1/T1F/T4E/T4M	Datenmodul Europa
Abgaskonzept, WLTP3 M1, N1-I//EU6EA	Dekoreinlagen Diamantlack silbergrau
Ablage- und Gepäckraumpaket	Digitaler Radioempfang
Abweichende Verbauung	Doppelton-Signalhorn
Abwicklung Serie	Einbauteile f.4 Zyl.Motore
Adaptiver Geschwindigkeitsassistent	Einparkhilfe plus
Airbags vorn, Beifahrerairbag deaktivierbar	Einsatz für bleifreie Betankung
Akzentflächen schwarz matt	Einstiegs-LED mit Logoprojektion vorn
Ambiente-Lichtpaket plus	Einstiegsleisten mit Aluminiumeinlegern vorn, beleuchtet, S-Schriftzug
Assistenzpaket Tour	Elektromechanische Parkbremse
Audi active lane assist	Elektromechanische Servolenkung
Audi AG	Entfall Leistungs-/Technologie-Schriftzug
Audi connect Navigation & Infotainment	Fahrzeuge mit besonderen Produktaufwertungsmaßnahmen
Audi connect Notruf & Service mit Audi connect Remote & Control	Fahrzeugklassen-Differenzierung-8W0/8WA-
Audi drive select	Fertigungsablauf Standard
Audi Neuwagen-Reifengarantie	Folienbeklebung
Audi phone box	Frontantrieb
Audi pre sense city	Frontscheibe in Wärmeschutz- und Akustikverglasung
Audi Soundsystem	Funkschlüssel, ohne Safelock
Audi virtual cockpit plus	Fußgängerschutzmaßnahmen erweitert
Aufhebung der Begrenzung Höchstgeschwindigkeit auf 210 km/h	Fußhebelwerk "Standard"
Aufhebung der Geschwindigkeitsbegrenzung(19 Zoll)	Fußmatten vorn und hinten
Aufkleber/Schilder, englisch-deutsch	Gepäckraumauskleidung (Ausf.2)
Außenspiegel elektrisch einstell-, beheiz- und anklappbar, beidseitig automatisch abblendend	Gepäckraumklappe elektrisch öffnend und schließend
Außenspiegel links, asphärisch	Gewichtsbereich 7 nur Einbausteuerung keine Bedarfsprognose
Außenspiegel rechts, asphärisch	Gewichtsklasse Vorderachse Gewichtsbereich 8
Außenspiegelgehäuse in Schwarz	Gurtanlegekontrolle
Basis	Heckblende (ECE)
Batterie 380A (68Ah)	Innenspiegel automatisch abblendend, rahmenlos
Batterie/Generator Kapazität Standard	Instrumenteneinsatz, Anzeige in KM/H
Bauteilesatz ohne länderspezifische Bauvorschrift	Kältemittel R1234yf
Betriebserlaubnis Nachtrag	Kamerabasierte Verkehrszeichenerkennung
Bordliteratur in Deutsch	Kategorie 0
Bordwerkzeug	Kein Selbstabholer
Businesspaket	Kein Sonderfahrzeug,Standard-Ausführung
competition edition plus	Kennzeichenträger vorn
Dach in Wagenfarbe	Kindersicherung
	Kindersitzbefestigung ISOFIX und Top Tether für die äußeren Fondsitze

Klimaautomatik	Ohne Lendenwirbelstütze in den Sitzlehnen
Kofferraumbodenmatte	Ohne Multimedia" im Fahrzeug
Komfortmittelarmlehne vorn	Ohne Nackengebläse
Kopfstützen vorn	Ohne Sitzbelüftung/Massagesitze
Kraftstoffbehälter mit erhöhtem Füllvolumen	Ohne Spurwechselassistent
Kraftstoffsystem Otto-Direkteinspritzung(FSI)	Ohne Systeme für den Fahrzeugzugang
Ladeboden	Ohne Vorbereitung für VTS (Vehicle-Tracing System)
Ländergruppe A	Ohne Vorkonditionierung
Landesverkaufsprogramm Deutschland	Ohne Wärmespeicher/Zusatzheizung
Lederlenkrad 3-Speichen mit Multifunktion plus	Ohne Windschott
LED-Heckleuchten mit dynamischer Lichtinszenierung und dynamischem Blinklicht	Ohne Zündanlaß-Schloß-Sperrsystem, ohne Lenkungssperre
Linkslenker	Ohne zus. Triebwerks-Unterschutz
LTE-Unterstützung für Audi phone box	Ohne Zusatz-/Standheizung
Matrix LED-Scheinwerfer mit dynamischer Lichtinszenierung und dynamischem Blinklicht	Optikpaket schwarz plus
Matrix LED-Scheinwerfer mit dynamischer Lichtinszenierung und dynamischem Blinklicht	Ottomotor
Mild-Hybrid	PKW-Ausführung
Mit Multifunktionskamera	Räder Audi Sport, 5-V-Speichen-Stern, titangrau matt, glanzgedreht, 8,5Jx19, Reifen modellspezifisch
Mit spez.Schilder/Aufkleber/ Sicherheitszertifikate für Deutschland	Räder der Audi Sport / Quattro GmbH
MMI Navigation plus mit MMI touch	Räder, 5-Parallelspeichen, 7,0Jx17, Winterreifen 225/50 R17
Motorabdeckung	Radschrauben Standard
Nicht Heissland	Rechtsverkehr
Nichtraucherausführung	Regionscode " ECE " für Radio
Ohne AdBlue-Tank	Reifen 245/35 R19 93Y xl
Ohne Alcohol Interlock	Reifen ohne Festlegung der Reifenmarke
Ohne Anhängervorrichtung	Reifendruck-Kontrollanzeige
Ohne Beledering	Reifenreparaturset
Ohne besondere Farbausstattung	Riemenstartergenerator RSG 12V 130-200 A
Ohne besondere Karosseriemaßnahmen	Rücksitzlehne, geteilt umklappbar
Ohne Car2X	S line
Ohne Dacheinsatz (Volldach)	S tronic
Ohne Dekorfolien/Embleme	Scheiben seitlich und hinten in Wärmeschutzverglasung
Ohne erweitertem Sicherheitssystem	Scheibenbremsen hinten, 16 Zoll, Bremssättel rot lackiert (ECE)
Ohne Feuerlöscher	Scheibenbremsen vorn, 16 Zoll, Bremssättel rot lackiert (ECE)
Ohne Frontspoiler	Scheinwerfer-Reinigungsanlage
Ohne Garagentoröffner	Seitenairbags vorn und Kopfairbagsystem
Ohne Head-up-Display	Serienkraftstoff-Erstbefüllung
Ohne Heckspoiler	Serienqualität
Ohne Hinterachsgetriebe	Serviceanzeige 30000 km oder 2 Jahre ( variabel )
Ohne integriertes Mautsystem	Sicherheitsgurte in Schwarz
Ohne Kamerasysteme/Umfeldsensorik	Sitzheizung vorn
Ohne Kindersitzverankerung vorn (ISOFIX)	Smartphone-Interface
Ohne Lehnenentriegelung für Vordersitze	Sondersteuerung

Sondersteuerung I/VP  
Sonnenblenden vorn  
Sonnenschutzrollo manuell für die Türscheiben hinten  
Sonnenschutzverglasung abgedunkelt  
spezielles Typschild EU  
Sportfahrwerk  
Sportsitze vorn  
Standard  
Standardabgasanlage, Farbe modellspezifisch  
Standardelektrik  
Standard-Klimazonen  
Start-Stop-System  
Steuerung (werksintern)  
Steuerung SWIN  
Steuerungsnummer 8  
Steuerungsnummer Einparkhilfe plus  
Stoff System  
Stoßfänger S line  
Tagfahrlicht  
Tiptronic  
Trägerfrequenz 433,92 bis 434,42 MHz  
Transportschutz (Ausf.1)  
Türgriffe in Wagenfarbe  
Typprüfland Deutschland  
Variant/Avant  
Variante Grundausstattung  
Verbandmaterial mit Warndreieck und Warnwesten  
Vorbereitung für Functions on Demand  
Vordersitze manuell einstellbar  
Wegfahrsperrung elektronisch  
Winterrädeverbau in der Serie  
Zus. Karosserieabdeckungen Steinschlag- schutz

## » Bereifung

### MONTIERTE BEREIFUNG

Hersteller	Ort	Position	Typ	Felge	Dimension	Profiltiefe
Dunlop	Vorne	Links	Winter	Aluminium	225/50 R 17 98 H	7,0 mm
Dunlop	Vorne	Rechts	Winter	Aluminium	225/50 R 17 98 H	7,0 mm
Dunlop	Hinten	Links	Winter	Aluminium	225/50 R 17 98 H	7,0 mm
Dunlop	Hinten	Rechts	Winter	Aluminium	225/50 R 17 98 H	7,0 mm

Reifen zulässig: Ja

Reifen verkehrssicher: Ja

### ZUSÄTZLICHE BEREIFUNG

Hersteller	Ort	Position	Typ	Felge	Dimension	Profiltiefe
Dunlop			Sommer	Aluminium	245/35 ZR 19 93 Y	6,0 mm
Dunlop			Sommer	Aluminium	245/35 ZR 19 93 Y	6,0 mm
Dunlop			Sommer	Aluminium	245/35 ZR 19 93 Y	7,0 mm
Dunlop			Sommer	Aluminium	245/35 ZR 19 93 Y	7,0 mm

Reifen zulässig: Ja

Reifen verkehrssicher: Ja

### ERSATZ-/NOTRAD & ZUBEHÖR

Bordwerkzeug vorhanden: Ja

Tirefit vorhanden: Ja

Tirefit Ablaufdatum: 08.2027

Kompressor vorhanden: Ja

**» Wertmindernde Faktoren**

<b>Nr</b>	<b>Bauteil</b>	<b>Schadensbeschreibung</b>	<b>Reparaturempfehlung</b>
1	Karosserie	Beklebt / beschriftet	Beschriftung entfernen

**» Gebrauchsspuren**

<b>Nr</b>	<b>Bauteil</b>	<b>Schadensbeschreibung</b>	<b>Reparaturempfehlung</b>
1	Lenkrad	Kratzer	Akzeptabel (Gebrauchsspur)
2	Stoßfänger vorne mitte	Steinschlag	Akzeptabel (Gebrauchsspur)

**» Merkantile Wertminderung**

<b>Vorschäden bekannt:</b>	Nein
<b>Vorschäden feststellbar:</b>	Nein
<b>Nachlackierungen vorhanden:</b>	Nein
<b>Lackschichtdickenmessung durchgeführt:</b>	Ja - ohne Auffälligkeiten/Abweichungen

**ERGEBNISSE DER LACKSCHICHTDICKEMESSUNG**

Die Messwerte lagen im üblichen Bereich.

Pro Bauteil wurden mindestens 3 Messungen durchgeführt.



**» Hinweise zum Zustandsbericht****Angaben zum Auftrag und zum  
Bewertungsumfang:**

Es wurde der Auftrag erteilt, einen Zustandsbericht über das beschriebene Fahrzeug zu erstellen.

Die Fahrzeugzustandsbewertung erfolgte auftragsgemäß auf Basis der vom Auftraggeber vorgegebenen Standards für Fahrzeugbewertungen. Die Feststellungen im Einzelfall trifft der Sachverständige aufgrund eigener Sachkunde und nach eigenem sachverständigen Ermessen.

**Fahrzeug-Identifizierung:**

WAUZZZF48RA020142

FIN abgelesen und stimmt mit Unterlagen überein

**Allgemeinzustand:**

Gereinigt

**Besichtigungsbedingungen:**

Ausreichend

**Hebebühne/Hubmittel benutzt:**

Nein

**Motorenlauf durchgeführt:**

Ja

**Fahrprobe durchgeführt:**

Ja

## » Sonstige Bemerkungen

Vorliegendes Exemplar wurde auf elektronischem Wege erzeugt. Es ist ohne Originalunterschrift gültig.

## » Ansichtsfotos



Fahrzeugansicht - diagonal vorne links



Fahrzeugansicht - diagonal vorne rechts



Fahrzeugansicht - diagonal hinten links

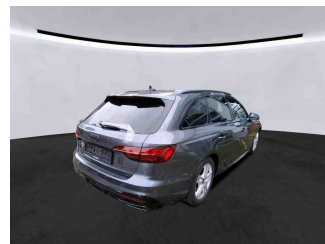

Fahrzeugansicht - diagonal hinten rechts



Innenraum - Cockpit mit Laufleistung

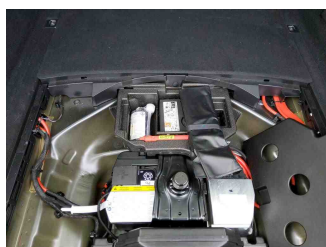

Equipment - Bordwerkzeug

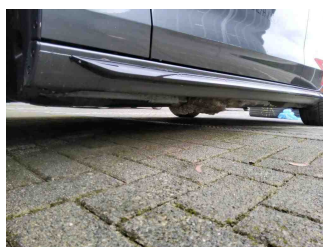

Seitenansicht - Schweller links



Seitenansicht - Schweller rechts

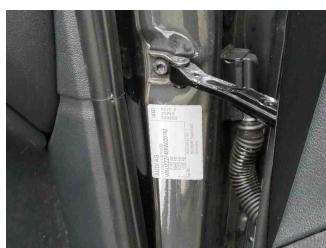

Fahrzeug - Typenschild/Fahrgestellnummer

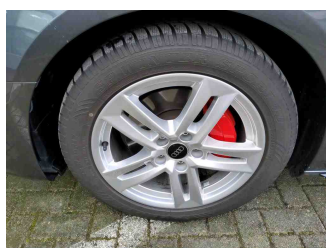

Räder - Rad montiert vorne links



Räder - Rad montiert vorne rechts



Räder - Rad montiert hinten links

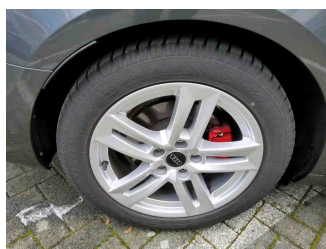

Räder - Rad montiert hinten rechts



Räder - Rad beiliegend #1



Räder - Rad beiliegend #2



Räder - Rad beiliegend #3



Räder - Rad beiliegend #4



Innenraum - Mittelkonsole

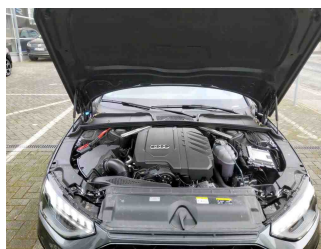

Fahrzeug - Motorraum offen

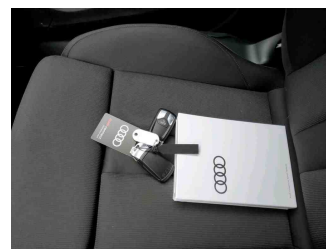

Equipment - Boardmappe/  
Securitybag



Innenraum - Kofferraum

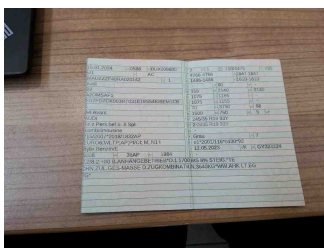

Fahrzeug - abgegebene ZB1

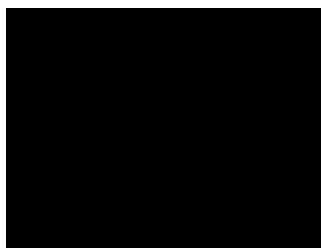

Fahrzeug - Serviceunterlagen /  
Wartungsnachweis



Innenraum - vorne

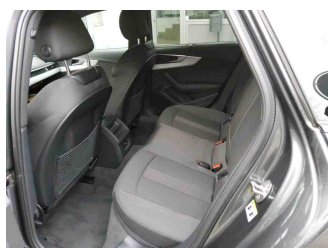

Innenraum - hinten



Räder - Haltbarkeitsdatum  
Tirefit

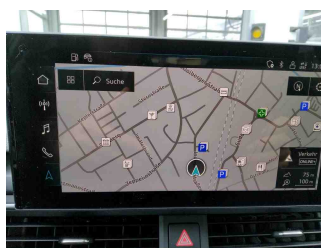

Innenraum -  
Navigationsgerät/Radio



## » Beschädigungsfotos

### WERTMINDERNDE FAKTOREN

1 - Karosserie - Beklebt / beschriftet - Beschriftung entfernen

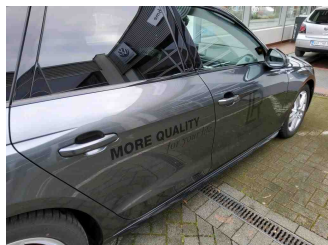

### GEBRAUCHSPUREN

1 - Lenkrad - Kratzer - Akzeptabel (Gebrauchsspur)

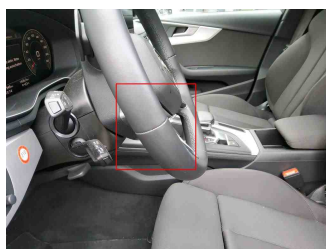
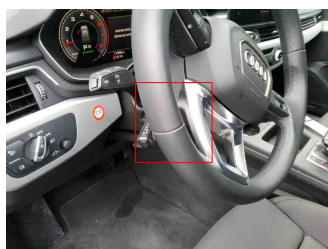

2 - Stoßfänger vorne mitte - Steinschlag - Akzeptabel (Gebrauchsspur)

