

Expertise

Protokollnummer: 37921414
Auftrags-Nr / Referenz: 1001812056
Besichtigungsdatum: 15.01.2025

Hersteller: Volkswagen

Modell: PASSAT

FIN: WVVZZZ3CZNE022915



Angaben zum Fahrzeug

Hersteller / Typ / Modell / Ausstattung

Volkswagen PASSAT

Fahrgestellnummer WVVZZZ3CZNE022915

Laufleistung (abgelesen) 170.908 km

Erstzulassung 20.01.2022

Anzahl Halter unbekannt

Nächste HU (Abgelesen aus ZBI) 01/2025

Leistung / Hubraum 90 kw / 1.968 ccm

Kraftstoffart / Zylinder Diesel / 4

Getriebe / Anzahl Gänge Automatik / 7

Antriebsart Frontantrieb

Fahrzeugart PKW Limousine

Farbe / Farbcode Deep Black Perleffekt

Türen / Sitze 5 / 5

Polsterart Stoff

Polsterfarbe Anthrazit



Angaben zum Fahrzeug

Wartungsheft / Nachweis	nicht vorhanden	Restlauf bis Service	10.800 km
Schlüssel ist/soll	2 / 2	FZG-Dokumente	ZB#1 (S) lag vor, ZB#2 (B) lag nicht vor
Vorschaden / Unfall	Keine Feststellbar	Nachlackierung	Feststellbar
Besichtigungsbedingungen	bedingt: Licht/Nässe/Schmutz	Hubmittel / Grube	ja
Probefahrt	Kurze Fahrt auf dem Betriebsgelände	Motorlauf	durchgeführt
HSN/TSN	0603 / CMM 00461		
Abgasnorm	EURO6;WLTP;AP;PI/CI; M, N1 I	Feinstaubplakette	
zul. Gesamtgewicht	2.170 kg	Leergewicht	

Bereifung

Montierte Bereifung

#	Reifengröße	Reifentyp	Hersteller	Profiltiefe
1)	215/60 R16 95H	Winterreifen auf Stahl	Dunlop	6mm / 6mm
2)	215/60 R16 95H	Winterreifen auf Stahl	Dunlop	6mm / 6mm

Zusatzbereifung

#	Reifengröße	Reifentyp	Hersteller	Profiltiefe
1)	215/60 R16 96V	Sommerreifen auf Stahl	Nexen	0mm / 0mm
2)	215/60 R16 96V	Sommerreifen auf Stahl	Nexen	3mm / 3mm

Legende: Profiltiefenangabe für Reifen links an erster Stelle, für Reifen rechts an zweiter Stelle der Achse in Fahrtrichtung

Ausstattung

Ausstattung

- "Business Premium"-Paket inkl. Navigation
- 2 Becherhalter vorn mit Abdeckung
- 230-V-Steckdose an der Mittelkonsole hinten
- 4 Stahlräder 6,5 J x 16
- 4-Zylinder-Dieselmotor 2,0 l TDI, 90 kW
- 8 Lautsprecher
- Abgasrohr hinten (Standard)
- Airbag für Fahrer und Beifahrer, mit Beifahrerairbag-Deaktivierung
- App-Connect inkl. App-Connect Wireless für Apple CarPlay und Android Auto
- Außenspiegel auf Fahrerseite asphärisch
- Außenspiegel rechts, konvex
- Ausströmer vorn und Lichtdreheschalter beleuchtet, mit Chromeinfassung
- Basis
- Batterie 420A (70Ah)
- Bauteilesatz ohne länderspezifische Bauvorschrift
- Berganfahrassistent
- Bordliteratur in Deutsch (Deutschland)
- Dachhimmel in Mistralgrau
- Dämpfung hinten, Basis 1
- Dekoreinlagen "New Brushed Design" für Instrumententafel und Türverkleidungen
- Diversity-Antenne für FM-Empfang
- Doppelton-Signalhörn
- Dreipunkt-Automatiksicherheitsgurt für mittleren Rücksitzplatz
- Dreipunkt-Automatiksicherheitsgurte vorn mit Höheneinstellung und Gurtstraffer
- Einstiegleisten in den Türausschnitten aus Kunststoff
- Elektrische Luftzusatzheizung
- Elektronisches Stabilisierungsprogramm und elektromechanischer Bremskraftverstärker
- Fahrlichtschaltung automatisch, mit Tagfahrlicht, "Leaving home"-Funktion und manueller "Coming home"-Funktion
- Fahrzeugklassen-Differenzierung -3G0-
- Fernentriegelung für Heckklappe
- Fertigungsablauf Standard
- Frontscheibe in Verbundsicherheitsglas, wärme- und geräuschkundend
- Gepäckraumabdeckung auszieh- und herausnehmbar
- Gepäckraumboden aufstellbar
- Innenleuchten mit Abschaltverzögerung und Dimmfunktion, je 2 LED-Leseleuchten vorn und hinten
- ISOFIX-Halteösen zur Befestigung von 2 Kindersitzen auf den Rücksitzen, auch für i-Size-Kindersitze
- Kein Sonderfahrzeug, Standard-Ausführung
- Kennzeichenträger vorn und hinten (ECE)
- 12-V-Steckdose an der Mittelkonsole hinten
- 2 USB-C-Schnittstellen vorn
- 3 Kopfstützen hinten
- 4-Zylinder-Dieselmotor 2,0 l
- 7-Gang-Automatikgetriebe oder DSG Beachtung: Fam. EDF
- Abgasnorm EU6 AP
- Anhängervorrichtung anklappbar, mit elektrischer Entriegelung
- Aufkleber/Schilder in deutsch
- Außen-Sound Standard
- Außenspiegel elektrisch einstell- und beheizbar, Umfeldbeleuchtung, auf Fahrerseite automatisch abblendend
- Automatische Distanzregelung ACC "stop & go", mit Geschwindigkeitsbegrenzer
- Batterie/Generator Kapazität Standard
- Beifahrersitzlehne komplett umklappbar
- Betriebserlaubnis Nachtrag
- Bordwerkzeug und Wagenheber
- Dachreling schwarz
- Dämpfung vorn
- Dekoreinlagen "New Brushed Design" für Mittelkonsole
- Digitaler Radioempfang DAB+
- Doppelkupplungsgetriebe DQ200
- Drehstromgenerator 140 A
- Dreipunkt-Automatiksicherheitsgurte für äußere Rücksitzplätze
- Einparkhilfe - Warnsignale bei Hindernissen im Front- und Heckbereich
- Einstiegs-/Warnleuchten in LED-Technik in den Türen vorn
- Elektronische Parkbremse inkl. Auto-Hold-Funktion
- Entfall des Schriftzugs für die Motorbezeichnung auf der Gepäckraumklappe
- Fahrzeuge mit besonderen Produktaufwertungsmaßnahmen
- Federbereich 33 nur Einbausteuerung keine Bedarfsprognose
- Frontantrieb
- Fußgängererkennung
- Fußhebelwerk "Standard"
- Gepäckraumauskleidung in Textil
- Gewichtsbereich 3 nur Einbausteuerung keine Bedarfsprognose
- Innenspiegel automatisch abblendend
- Kältemittel R1234yf
- Kategorie 0
- Keine Aktionsausführung
- Kindersicherung
- Kombi-Instrument mit elektronischem Tachometer, Kilometer- und Tageskilometerzähler, Drehzahlmesser
- Kraftstoffsystem Diesel
- Kraftstofftank mit 66 l Fassungsvermögen
- Landesverkaufsprogramm Deutschland

- Klimaanlage "Air Care Climatronic" mit Aktiv-Kombifilter und 3-Zonen-Temperaturregelung
- Kopfairbagsystem für Front- und Fondpassagiere inkl. Seitenairbags vorn
- Ladekantenschutz in Kunststoff
- LED-Leuchte im Fußraum vorn
- LED-Scheinwerfer mit Tagfahrlicht
- Leuchtweitenregulierung
- Linkslenker
- Mit Elektrische Lenksäulenverriegelung (ELV)
- Mittelarmlehne vorn höhen- und längseinstellbar, mit Ablagebox; 2 Ausströmer hinten mit Chromlamellen
- Müdigkeitserkennung
- Multifunktionskamera
- Navigationssystem "Discover Media" inkl. "Streaming & Internet"
- Nicht Heissland
- Normal-Lackierung
- Normalsitze vorn
- Notruf-Service; keine Registrierung notwendig, Dienst ist bei Auslieferung aktiviert
- Ohne Aktivkohlebehälter mit SCR
- Ohne Beifahrersitzverstellung vom Fond
- Ohne CD/DVD für Navigation
- Ohne Differenzialsperre
- Ohne ECO-Funktion
- Ohne Feuerlöscher
- Ohne Garagentoröffner
- Ohne Head-Up Display
- Ohne Individualeinbau
- Ohne Kindersitz
- Ohne Ladekabel
- Ohne Nebelscheinwerfer
- Ohne Sitzbelüftung/Massagesitze
- Ohne Sprachsteuerung
- Ohne Systeme für den Fahrzeugzugang
- Ohne Uhr
- Ohne Vorbereitung für VTS (Vehicle-Tracing System)
- Ohne zus. Leuchten (Beleuchtungen innen)
- Ohne zus. Triebwerks-Unterschutz
- Online-Dienst, mit OCU, mit Head Unit Codierung, ohne WFS-Verbund
- Radio
- Radstand
- Regensensor
- Reifen 215/60 R 16, Rollwiderstandsklasse A
- Reifenkontrollanzeige
- Rücksitzbank ungeteilt, Lehne asymmetrisch geteilt umklappbar, mit Mittelarmlehne und Durchlademöglichkeit
- Scheibenbremsen vorn
- Schlüsselloses Startsystem "Keyless Start" ohne Safe-Sicherung
- LED-Rückleuchten
- Lendenwirbelstützen vorn
- Licht-und-Sicht-Paket "Plus"
- Make-up-Spiegel beleuchtet in den Sonnenblenden, Sonnenblenden ausziehbar
- Modellpflege KW22
- Motorenstart Standard
- Multifunktionsanzeige "Plus"
- Multifunktionslenkrad in Leder, mit Schaltwippen
- Nebelschlusslicht einseitig, Rückfahrlicht beidseitig
- Netztrennwand
- Nichtraucher Ausführung - Ablagefach und 12-V-Steckdose vorn
- Notbremsassistent "Front Assist" (für automatische Distanzregelung ACC bis 210 km/h)
- Ohne 2. Batterie
- Ohne alternativ-Antriebssystem
- Ohne besondere Karosseriemaßnahmen
- Ohne Dacheinsatz (Voll Dach)
- Ohne Dynamic Drive Control
- Ohne Elektromotor (Hybrid)
- Ohne Fußmatten
- Ohne Gepäck-Spinne/Netz/Tasche
- Ohne Heckspoiler
- Ohne integriertes Mautsystem
- Ohne Ladedose
- Ohne Lichtassistent
- Ohne Scheinwerferreinigungsanlage
- Ohne Sonnenschutzrollo
- Ohne Spurwechselassistent
- Ohne Überführungsausrüstung
- Ohne Vorbereitung Einbau Funkgerät
- Ohne Vorbereitung Rundumtonkombination und ohne Funkantenne
- Ohne Zusatz-/Standheizung
- Proaktives Insassenschutzsystem in Verbindung mit "Front Assist"
- Radschrauben Standard
- Rechtsverkehr
- Regionscode " ECE " für Radio
- Reifen ohne Festlegung der Reifenmarke
- Rückfahrkamera "Rear View"
- Schalthebelknauf in Leder
- Scheibenbremsen hinten
- Scheibenwaschdüsen vorn automatisch beheizt
- Seitenscheiben hinten und Heckscheibe abgedunkelt
- Seitliche Leisten unten in schwarz
- Serviceanzeige 30000 km oder 2 Jahre (flexibel)
- Sicherheitsoptimierte Kopfstützen vorn
- Sitzkomfortpaket
- Spezielles Typschild für EG für M1-Pkw
- Spurhalteassistent "Lane Assist"
- Start-Stopp-System mit Bremsenergie-Rückgewinnung

- | | |
|--|---|
| <ul style="list-style-type: none"> • Serienkraftstoff-Erstbefüllung • Servolenkung elektromechanisch, geschwindigkeitsabhängig geregelt • Sitzmittelbahnen der Vordersitze und der äußeren Rücksitzplätze in Stoff • Standard-Klimazonen • Stoßfänger in Wagenfarbe • Tilgergewicht Lenkrad, 36 HZ • Trägerfrequenz 433,92 bis 434,42 MHz • Tür und Seitenverkleidung Schaumfolie und Gewebe • Typprüfand Deutschland • Variante Grundausstattung • Verkehrszeichenerkennung • Vordersitze beheizbar • Warnton und -leuchte für nicht angelegte Gurte vorn und hinten • Winterräder (zusätzlich), 4 Stahlräder 6,5 J x 16, AirStop®-Winterreifen 215/60 R 16 H, Radvollblenden | <ul style="list-style-type: none"> • Telefonschnittstelle "Comfort" mit induktiver Ladefunktion • Tire Mobility Set: 12-Volt-Kompressor und Reifendichtmittel • Transportschutzfolie (Mindestschutz) mit zus. Transportschutzmaßnahmen • Variant • Verbandtasche, Warndreieck und Warnweste • Vorbereitet für "We Connect" und "We Connect Plus" • Vordersitze mit Höheneinstellung • Wartungsintervallverlängerung • Wegfahrsperrung elektronisch • Zierleisten in schwarz an den Seitenfenstern |
|--|---|

Kurze Sachverständige Feststellungen

Vorgelegte Dokumente	Zum Zeitpunkt der Besichtigung lag die Zulassungsbescheinigung Teil 1 (Schein) vor, die Zulassungsbescheinigung Teil 2 (Brief) lag nicht vor.
FIN-Vergleich	Die Fahrzeug-Identifizierungsnummer (FIN) wurde abgelesen und die Übereinstimmung im Verlauf der Besichtigung durch den Unterzeichner mit den vorgelegten Unterlagen festgestellt.
Besichtigung	Eine ordnungsgemäße Sichtprüfung der Lackierung und der Karosserie war wegen unzureichender Lichtverhältnisse/ Nässe oder Verschmutzung nur eingeschränkt möglich. Zum Zeitpunkt der Besichtigung konnte der Zustand einer ausreichenden Beurteilung nicht sichergestellt werden. Sachverständigenseits wird daher zur Verringerung des Prognoserisikos eine weitere Besichtigung empfohlen. Zur Untersuchung des Fahrzeuges standen Hubmittel bzw. eine Grube zur Verfügung.
Probefahrt	Es wurde eine kurze Bewegungs- und Rangierfahrt auf dem Betriebsgelände durchgeführt
Motorlauf	Ein Probelauf des Motors wurde durchgeführt.

Wertmindernde Faktoren

Nr.	Bauteilgruppe	Beschreibung
1	Stoßfänger vorn	Stoßfänger vorn - verkratzt / verschürft - Smart Repair
2	2.Radsatz	2 Reifen - verschlissen - erneuern

Nachlackierungen

Nr.	Nachlackierung
1	Seitenwand rechts

Auftrag/Auftragsumfang

Es wurde der Auftrag erteilt, ein Verkaufsbericht über das beschriebene Fahrzeug zu erstellen. Dieses beinhaltet folgende Umfänge:

- Beschreibung von kernrelevanten Angaben zum Fahrzeug
- Dokumentation von Ausstattungsmerkmalen
(Lieferung durch Drittdienstleister)
- Dokumentation von Schäden, Mängeln, Fehlteilen
- Dokumentation von Vorschäden, unreparierten Vorschäden, Nachlackierungen
- eine kurze Sicht- oder Funktionsprüfung der Ausstattungsdetails sofern möglich.
(Funktionsprüfungen von Fahrerassistenzsysteme gehören nicht zum Leistungsumfang!)
- eine Fotodokumentation des Fahrzeuges

Grundlage zum Auftrag

Die Fahrzeugbesichtigung erfolgt im demontagefreien Zustand.

Schäden oder Mängel welche erst im Rahmen von Zerlege-/ Diagnosearbeiten oder durch erweiterte Kenntnisse festgestellt werden können, verbleiben im Bereich des Prognoserisikos. Ein erweitertes Risiko besteht durch verschwiegene Mängel welche durch arglistige Täuschung hervorgerufen, und durch den sachverständigen nicht identifizierbar waren.

Schäden oder Mängel, die aus einer normalen Nutzung bzw. Abnutzung des Fahrzeuges entstanden sind, werden gemäß dem zugrunde gelegten Standard akzeptiert.

Ein expliziter Ausweis und eine monetäre Betrachtung der zu erwartenden Merkmale innerhalb des Produktes erfolgten nicht.

Merkmale, welche in ihrer Art und Ausprägung leicht über den üblichen Gebrauch hinausgehen jedoch keine inakzeptable Beschädigung darstellen, werden ggf. unter Gebrauchsspuren dokumentiert und ausgewiesen.

Schäden oder Mängel, welche gemäß dem zugrunde gelegten Standard, nicht mehr einer normalen Nutzung bzw. Abnutzung zugeordnet werden können, werden im Produkt unter Wertmindernde Faktoren aufgelistet.

Je nach Produktspezifikation kann ein monetärer Ausweis erfolgen. Insofern dieses stattfindet können die Kosten zu 100% dargestellt sein oder anteilig gemäß Fahrzeugalter und Laufleistung.

Vorschäden

Am Fahrzeug konnten augenscheinlich weder reparierte noch unreparierte Vorschäden festgestellt werden.



Abbildung 1: Schräg vorne



Abbildung 2: Schräg hinten



Abbildung 3: Innenraum



Abbildung 4: Innenraum



Abbildung 5: Innenraum



Abbildung 6: Innenraum



Abbildung 7: Innenraum



Abbildung 8: Innenraum



Abbildung 9: Innenraum



Abbildung 10: Schweller



Abbildung 11: Schweller



Abbildung 12: Typschild



Abbildung 13: Räder/Reifen



Abbildung 14: Räder/Reifen



Abbildung 15: Räder/Reifen



Abbildung 16: Räder/Reifen



Abbildung 17: Zusatzbereifung



Abbildung 18: Fahrzeugdokumente



Abbildung 19: Sonstiges

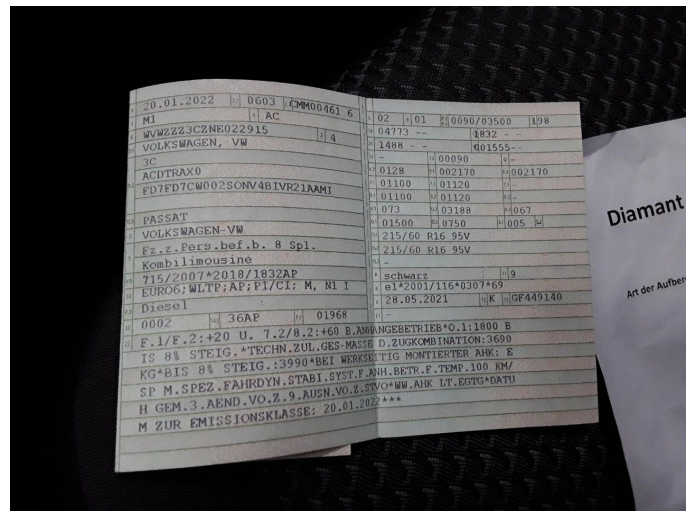

Abbildung 20: Sonstiges

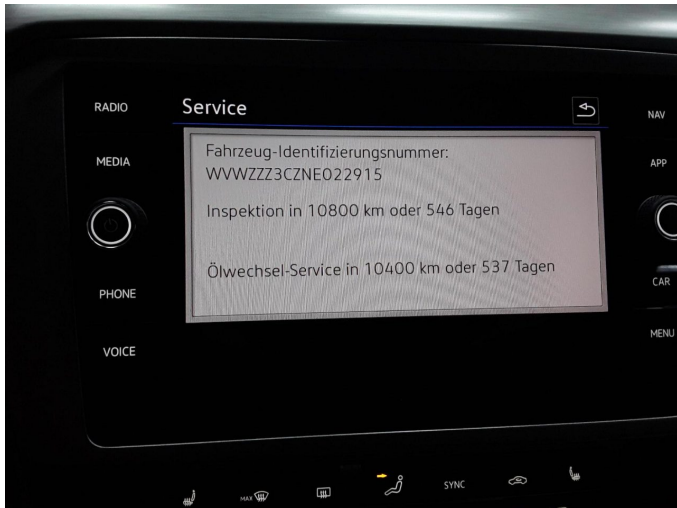

Abbildung 21: Sonstiges



Abbildung 22: Sonstiges



Beschädigung 1: Stossfänger vorn: Stossfänger vorn - verkratzt / verschürft - Smart Repair

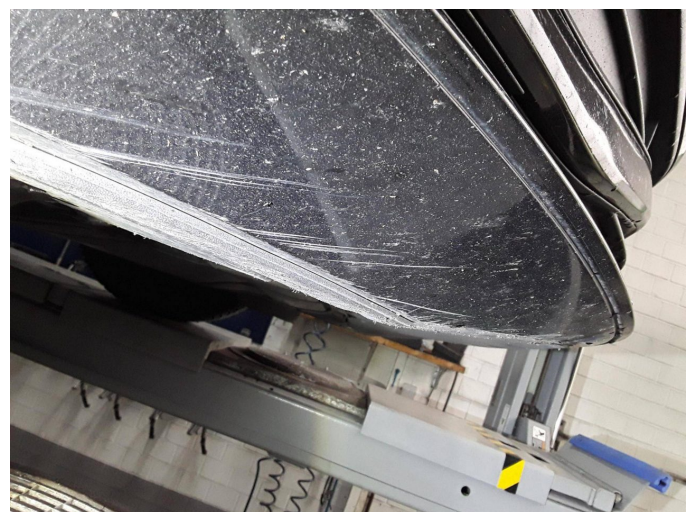

Beschädigung 1: Stossfänger vorn: Stossfänger vorn - verkratzt / verschürft - Smart Repair



Beschädigung 2: 2.Radsatz: 2 Reifen - verschlissen - erneuern



Nachlackierung 1: Seitenwand rechts