

» Übersicht

Auftrags-Nr: 1001833720
Besichtigt am: 17.02.2025 12:51
Berichts-Nr: 7753374
FIN: WVGZZZ1TZLW055125

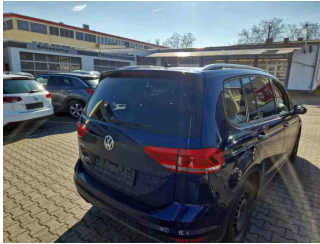

Fahrzeugansicht - diagonal
vorne links



Fahrzeugansicht - diagonal
hinten rechts

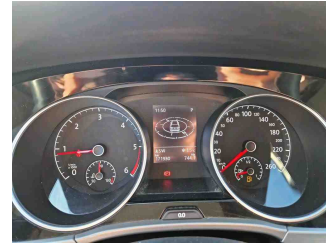

Innenraum - Cockpit mit
Laufleistung

» Fahrzeugdaten

Fahrzeugkategorie:	Personenkraftwagen
Fahrzeugart:	Van
Hersteller:	Volkswagen
Modell:	Touran
HSN / TSN:	0603 / BWR
Erstzulassungsdatum:	01.09.2020
Laufleistung:	171.930 km
Farbe:	Atlantik Blue Metallic
Farbe Dach:	Atlantik Blue Metallic
Antriebsart:	Frontantrieb
Motorisierung/Kraftstoff:	Diesel
Hubraum:	2.000 ccm
Leistung:	110 kW (150 PS)
Fahrzeuglänge:	4.527 mm
Fahrzeughöhe:	1.673 mm
Fahrzeugbreite:	1.829 mm
Zulässiges Gesamtgewicht:	2.230 kg
Radstand:	2.786 mm
Anzahl Achsen:	2
Zylinder:	4
Schadstoffklasse:	Euro 6
Anzahl Türen:	4
Anzahl Sitze:	5
Getriebe:	Automatik 7-Gang
Polsterart:	Stoff
Interieurfarbe:	Titanschwarz/Titanschwarz/Schwarz
Anzahl vorhandene Schlüssel:	2

» Dokumente & Wartung

Nächste HU:	
Zulassungsbescheinigung (ZBT1 Original) vorhanden:	Ja
Zulassungsbescheinigung entgegengenommen:	Ja
Kennzeichen entgegengenommen:	Beide
Wartungsheft:	Digital
Wartungsnachweis:	Nicht prüfbar
Datum der letzten Wartung:	
Km-Stand bei letzter Wartung:	

» Fahrzeugausstattung

"Business Premium"-Paket inkl. Navigation	Dämpfung vorn
"Emergency Assist", Stauassistent, Ausparkassistent sowie "Side Assist Plus" inkl. "Lane Assist"	Dekoreinlagen "New Brushed Design" für Instrumententafel und Türverkleidungen vorn
12-V-Steckdose an der Mittelkonsole hinten und im Gepäckraum	Dekoreinlagen "Piano Black" für Mittelkonsole
2 USB-Schnittstellen auch für iPod/iPhone, inkl. Multimediabuchse AUX-IN	Diebstahlwarnanlage
230-Volt-Steckdose und zusätzliche Gepäckraumbelichtung	Diebstahlwarnanlage mit Innenraumüberwachung, Back-up-Horn und Abschleppschutz
230-V-Steckdose im Gepäckraum	Diversity-Antenne für FM-Empfang
3 Dreipunkt-Automatiksicherheitsgurte mit Gurtstraffer hinten	Doppelkupplungsgetriebe DQ381
3 Einzelsitze in 2. Sitzreihe mit Längs- und Lehnenneigungs-Einstellung sowie Armlehne und Umklappfunktion "Easy Fold"	Drehstromgenerator 180 A
4 Leichtmetallräder "Karlstad" 6,5 J x 16	Dreipunkt-Automatiksicherheitsgurte vorn mit Höheneinstellung und Gurtstraffer
4-Zylinder-Dieselmotor 2,0 l	Dynamische Fernlichtregulierung "Dynamic Light Assist"
4-Zylinder-Dieselmotor 2,0 l TDI, 110 kW	Einparkhilfe - Warnsignale bei Hindernissen im Front- und Heckbereich
7-Gang-Automatikgetriebe oder DSG Beachtung: Fam. EDF	Elektrische Luftzusatzheizung
8 Lautsprecher	Elektronische Parkbremse inkl. Auto-Hold-Funktion
Abdeckungen für Leichtmetallräder	Elektronisches Stabilisierungsprogramm mit Gegenlenkunterstützung, ABS, ASR, EDS, MSR und Spannungstabilisierung
Abgasendrohr seitlich, hinten	Entfall des Schriftzugs für die Motorbezeichnung auf der Gepäckraumklappe
Abgasnorm EU6 DG	ergoActive Sitze mit 14-Wege-Einstellung und Massagefunktion vorn
Ablagefach mit Deckel auf der Instrumententafel	ergoActive Sitze vorn höheneinstellbar, Sitz- und Lehnenneigung einstellbar
Ablagefächer in der Dachkonsole	Fahrerassistenzpaket "Plus"
Airbag für Fahrer und Beifahrer, mit Beifahrerairbag-Deaktivierung, inkl. Knie-Airbag auf der Fahrerseite	Fahrlichtschaltung automatisch, mit Tagfahrlicht, "Leaving home"-Funktion und manueller "Coming home"-Funktion
Allergenfilter	Fahrzeugklassen-Differenzierung -5T0-
App-Connect und "Volkswagen Media Control"	Federbereich 10 nur Einbausteuerung keine Bedarfsprognose
Aufkleber/Schilder, deutsch-französisch-holländisch	Frontantrieb
Außenspiegel auf Fahrerseite asphärisch	Frontscheibe in Verbundsicherheitsglas, wärme- und geräuschkämmend
Außenspiegel elektrisch anklappbar, auf Fahrerseite abblendend, Umfeldbeleuchtung und Beifahrerspiegelabsenkung	Fußgängererkennung und aktive Frontklappe
Außenspiegel rechts, konvex	Fußhebelwerk "Standard"
Außenspiegelgehäuse und Türgriffe in Wagenfarbe	Gepäckmanagement-Paket mit auf Schienen fixierbarem Gepäcknetz
Ausströmer vorn und LichtdrehSchalter mit Chromeinfassung	Gepäckraumabdeckung mit Komfortöffnung, auszieh-, herausnehm- und verstaubar
Automatische Distanzregelung ACC "stop & go", mit Geschwindigkeitsbegrenzer	Gepäckraumbelichtung zusätzlich, herausnehmbar und als Taschenlampe nutzbar
Batterie 420A (70Ah)	Gepäckraumboden höheneinstellbar, mit Fixierelement
Batterie/Generator Kapazität Standard	Gepäckraum-Wendematte faltbar und herausnehmbar
Bauteilesatz ohne länderspezifische Bauvorschrift	Gewichtsbereich 5 nur Einbausteuerung keine Bedarfsprognose
Beifahrersitzlehne nicht umklappbar	Handschuhfach mit Kühlmöglichkeit
Betriebserlaubnis Nachtrag	Heckklappe mit elektrischer Öffnung und Schließung
Bordliteratur in Deutsch	Innenleuchten mit Abschaltverzögerung und Dimmfunktion, 2 Leseleuchten vorn und hinten
Bordwerkzeug	Innenspiegel automatisch abblendend
Dachhimmel in Storm Grey	ISOFIX-Halteösen (Vorrichtung zur Befestigung von Kindersitzen auf den Rücksitzen)
Dachreling silber eloxiert	
Dämpfung hinten, Basis 1	

Kältemittel R1234yf	Ohne Dacheinsatz (Volldach)
Kategorie 0	Ohne Dynamic Drive Control
Kein Sonderfahrzeug, Standard-Ausführung	Ohne ECO-Funktion
Keine Aktionsausführung	Ohne Elektrische Lenksäulenverriegelung (ELV)
Kennzeichenbeleuchtung in LED-Technik	Ohne Erkennungsleuchten
Kennzeichenträger vorn und hinten (ECE)	Ohne Feuerlöscher
Kindersicherung	Ohne Head-Up Display
Klapptische an den Rückseiten der Vordersitze, neigungseinstellbar	Ohne Individualeinbau
Klimaanlage "Air Care Climatronic" mit 3-Zonen-Temperaturregelung, Allergen-Filter und Bedienungselementen hinten	Ohne Innenleuchte im Fußraum
Kombi-Instrument mit elektronischem Tachometer, Kilometer- und Tageskilometerzähler, Drehzahlmesser	Ohne Kamerasysteme/Umfeldsensorik
Komfortausstattung	Ohne Kindersitz
Kopfairbagsystem für Front- und Fondpassagiere inkl. Seitenairbags vorn	Ohne Notruf-Service
Kraftstoffbehälter	Ohne Schubladen unter den Vordersitzen
Kraftstoffsystem Diesel	Ohne Sonnenschutzrollo
Kühlergrill in Schwarz mit Chromleisten auf den Lamellen	Ohne Trittschutzfolie für Türeinstieg
Landesverkaufsprogramm Deutschland	Ohne TV-Empfang/Digitaler Radioempfang
LED-Scheinwerfer mit LED-Tagfahrlicht und Kurvenfahrlicht	Ohne Überführungsausrüstung
Lendenwirbelstützen vorn elektrisch einstellbar und mit Massagefunktion	Ohne Vorbereitung Einbau Funkgerät
Leuchtwertenregulierung dynamisch, mit dynamischem Kurvenfahrlicht	Ohne Vorbereitung Rundumtonkombination und ohne Funkantenne
Linkslenker	Ohne zus. Karosserieabdeckungen seitlich (Steinschlagschutz)
Make-up-Spiegel beleuchtet in den Sonnenblenden	Ohne zus. Leuchten (Beleuchtungen innen)
Mittelarmlehne vorn höhen- und längseinstellbar, mit herausnehmbarer Ablagebox, 2 Ausströmer hinten	Ohne zus. Triebwerks-Unterschutz
MPV	Ohne Zusatz-/Standheizung
Müdigkeitserkennung	Ohne Zusatzgeräte Wegstreckenmessung
Multifunktionsanzeige "Plus"	Ohne zusätzliche Bereifung
Multifunktionskamera	Online-Dienst, ohne OCU, mit Head Unit Codierung, ohne WFS-Verbund
Multifunktionslenkrad in Leder, mit Schaltwippen	Proaktives Insassenschutzsystem in Verbindung mit "Front Assist"
Navigationsfunktion "Discover Media" (für "Composition Media")	Radio "Composition Media"
Navigationssystem "Discover Media"	Radio "Composition Media"
Nebelscheinwerfer und Abbiegelicht	Radschrauben Standard
Nebelschlussleuchte	Radstand
Netztrennwand	Raucherausführung, Ascher vorn und hinten
Nicht Heissland	Rechtsverkehr
Normal-Lackierung	Regensensor
Notbremsassistent "Front Assist" (für automatische Distanzregelung ACC bis 210 km/h)	Regensensor und Innenspiegel automatisch abblendend
Ohne Aktivkohlebehälter mit SCR	Regionscode "ECE" für Radio
Ohne alternativ-Antriebssystem	Reifen 205/60 R 16
Ohne Anhängervorrichtung	Reifen ohne Festlegung der Reifenmarke
Ohne Aufkleber und Embleme	Reifenkontrollanzeige
	SBBR-Leuchten, Normalausführung
	Schalthebelknauf in Leder
	Schalthebelverkleidung f. Automat-schaltung

Scheibenbremsen hinten
 Scheibenbremsen vorn
 Scheibenwaschdüsen vorn automatisch beheizt
 Scheinwerfer-Reinigungsanlage
 Schlüssellooses Schließ- und Startsystem "Keyless Access" mit Safe-Sicherung
 Schlüssellooses Schließ- und Startsystem "Keyless Access" mit Safe-Sicherung
 Seitenscheiben hinten und Heckscheibe abgedunkelt
 Serienkraftstoff-Erstbefüllung
 Serviceanzeige 30000 km oder 2 Jahre (flexibel)
 Servolenkung elektromechanisch, geschwindigkeitsabhängig geregelt
 Sicherheitsoptimierte Kopfstützen vorn, längs- und höheneinstellbar
 Sitzmittelbahnen in Mikrovlies "ArtVelours"
 Spezielles Typschild für EG für M1-Pkw
 Spiegelpaket
 Sprachbedienung
 Stabilisator hinten
 Stabilisator vorn
 Standard-Klimazonen
 Start-Stopp-System mit Bremsenergie-Rückgewinnung
 Stoßfänger in Wagenfarbe
 Telefonschnittstelle "Comfort" mit induktiver Ladefunktion
 Telefonschnittstelle "Comfort" mit induktiver Ladefunktion
 Textilfußmatten vorn und hinten
 Tire Mobility Set: 12-Volt-Kompressor und Reifendichtmittel
 Top-Komfortsitze vorn
 Trägerfrequenz 433,92 bis 434,42 MHz
 Transportschutzfolie (Mindestschutz) mit zus. Transportschutzmaßnahmen
 Tür und Seitenverkleidung Schaumfolie und Gewebe
 Typrüfland Deutschland
 Verbandtasche, Warndreieck und Warnweste
 Verkehrszeichenerkennung
 Verkehrszeichenerkennung
 Vorbereitet für "Guide & Inform"
 Vordersitze beheizbar
 VW Connect
 Warnleuchte für Waschwasserstand
 Warnton und -leuchte für nicht angelegte Gurte vorn,
 Warnleuchte für nicht angelegte Gurte hinten
 Wartungsintervallverlängerung
 Zierleisten in Schwarz an den Seitenfenstern

» Bereifung

MONTIERTE BEREIFUNG

Derzeit sind ein oder mehrere Reifen am Fahrzeug montiert, die nicht zum Lieferumfang gehören.

Hersteller	Ort	Position	Typ	Felge	Dimension	Profiltiefe
Semperit	Vorne	Links	Winter	Stahl	205/60 R 16 96 H	7,0 mm
Semperit	Vorne	Rechts	Winter	Stahl	205/60 R 16 96 H	7,0 mm
Semperit	Hinten	Links	Winter	Stahl	205/60 R 16 96 H	5,0 mm
Semperit	Hinten	Rechts	Winter	Stahl	205/60 R 16 96 H	5,0 mm

Reifen zulässig: Ja

Reifen verkehrssicher: Ja

ZUSÄTZLICHE BEREIFUNG

Hersteller	Ort	Position	Typ	Felge	Dimension	Profiltiefe
Pirelli			Sommer	Aluminium	205/60 R 16 96 V	5,0 mm
Falken			Sommer	Aluminium	205/60 R 16 96 V	2,5 mm
Falken			Sommer	Aluminium	205/60 R 16 96 V	2,5 mm
Pirelli			Sommer	Aluminium	205/60 R 16 96 V	5,0 mm

Reifen zulässig: Ja

Reifen verkehrssicher: Nein

ERSATZ-/NOTRAD & ZUBEHÖR

Bordwerkzeug vorhanden: Ja

Tirefit vorhanden: Ja

Tirefit Ablaufdatum: 05.2024

Kompressor vorhanden: Ja

» Wertmindernde Faktoren

Nr	Bauteil	Schadensbeschreibung	Reparaturempfehlung
1	Stoßfänger vorne	Deformiert	Ersetzen und lackieren
2	Motorhaube	Steinschlag	Instandsetzen + lackieren
3	Zusätzliche Felge(n)	Kratzer	Ersetzen Sicherheitsrelevanter Schaden
4	Seitenwand hinten links	Instandsetzung nicht sach-/fachgerecht	Lackieren
5	Tür vorne links	Kratzer	Lackieren
6	Tür hinten rechts	Kratzer	Lackieren
7	Stoßfänger hinten	Kratzer	Lackieren
8	Vorbereitungszeit Karosserie	Lack Vorbereitung	Ausführen
9	Heckklappe	Delle(n)	Kaltdrücken
10	Zusätzliche(r) Reifen	Riss	Ersetzen
11	A-Säule rechts	Delle(n)	Kaltdrücken
12	Kofflülge vorne rechts	Delle(n)	Kaltdrücken
13	Becherhalter vorne	Abweichend vom Auslieferungszustand/-umfang	Ersetzen
14	Belüftungsdüse rechts	Gebrochen	Ersetzen
15	Belüftungsdüse mitte	Abweichend vom Auslieferungszustand/-umfang	Ersetzen
16	Tirefit	Abgelaufen	Ersetzen
17	Außenspiegel Gehäuse rechts	Kratzer	Polieren

» Gebrauchsspuren

Nr	Bauteil	Schadensbeschreibung	Reparaturempfehlung
1	Tür hinten links	Kratzer	Akzeptabel (Gebrauchsspur)

» Fehlteile

Nr	Bauteil	Schadensbeschreibung	Reparaturempfehlung
1	Reflektor	Fehlt	Ersetzen

» Merkantile Wertminderung

Vorschäden bekannt:	Ja
Vorschäden feststellbar:	Ja
Nachlackierungen vorhanden:	Ja
Nachlackierungen professionell ausgeführt:	Ja
Lackschichtdickenmessung durchgeführt:	Ja - mit Auffälligkeiten/Abweichungen

Nr	Bauteil	Schadensbeschreibung	Reparaturstatus	Reparaturkosten
1	Andere	Haftpflichtschaden		€ 3.600,00
2	Andere	Vollkaskoschaden		€ 7.200,00
			Summe (ohne MwSt.):	€ 10.800,00

ERGEBNISSE DER LACKSCHICHTDICKENMESSUNG

Bauteil	Lack (µm)
Lackschichtdicke Tür vorne links (µm)	184,0
Lackschichtdicke Tür hinten links (µm)	195,0
Lackschichtdicke Seitenwand hinten links (µm)	1.832,0

Pro Bauteil wurden mindestens 3 Messungen durchgeführt.

» Hinweise zum Zustandsbericht**Angaben zum Auftrag und zum Bewertungsumfang:**

Es wurde der Auftrag erteilt, einen Zustandsbericht über das beschriebene Fahrzeug zu erstellen.

Die Fahrzeugzustandsbewertung erfolgte auftragsgemäß auf Basis der vom Auftraggeber vorgegebenen Standards für Fahrzeugbewertungen. Die Feststellungen im Einzelfall trifft der Sachverständige aufgrund eigener Sachkunde und nach eigenem sachverständigen Ermessen.

Fahrzeug-Identifizierung:

WVGZZZ1TZLW055125

FIN abgelesen und stimmt mit Unterlagen überein

Allgemeinzustand:

Verschmutzt

Besichtigungsbedingungen:

Eingeschränkt

Hebebühne/Hubmittel benutzt:

Nein

Motorenlauf durchgeführt:

Ja

Fahrprobe durchgeführt:

Nein

» Sonstige Bemerkungen

Vorliegendes Exemplar wurde auf elektronischem Wege erzeugt. Es ist ohne Originalunterschrift gültig.

» Ansichtsfotos



Fahrzeugansicht - diagonal vorne links



Fahrzeugansicht - diagonal vorne rechts

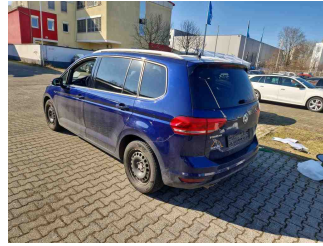

Fahrzeugansicht - diagonal hinten links

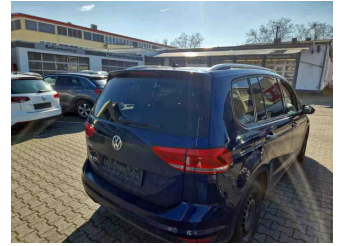

Fahrzeugansicht - diagonal hinten rechts

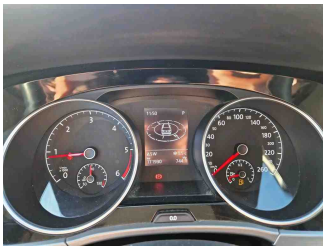

Innenraum - Cockpit mit Laufleistung



Equipment - Bordwerkzeug

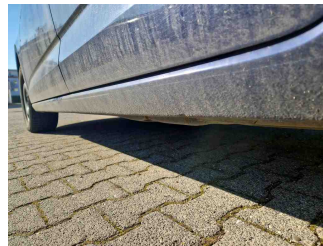

Seitenansicht - Schweller links



Seitenansicht - Schweller rechts



Fahrzeug - Typenschild/Fahrgestellnummer

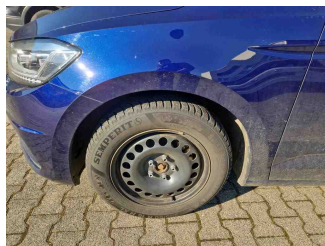

Räder - Rad montiert vorne links



Räder - Rad montiert vorne rechts

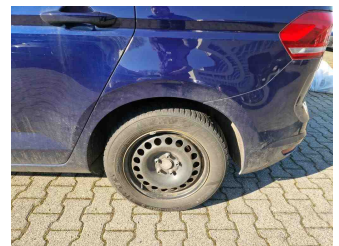

Räder - Rad montiert hinten links

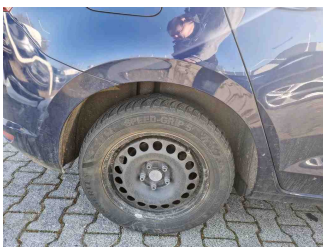

Räder - Rad montiert hinten rechts



Räder - Rad beiliegend #1



Räder - Rad beiliegend #2



Räder - Rad beiliegend #3



Räder - Rad beiliegend #4



Innenraum - Mittelkonsole

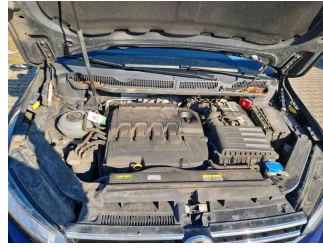

Fahrzeug - Motorraum offen

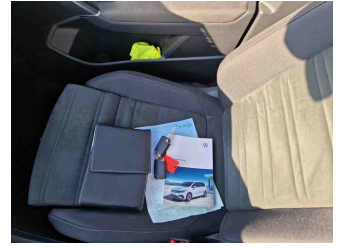

Equipment - Boardmappe/
Securitybag



Innenraum - Kofferraum

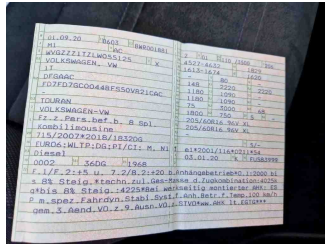

Fahrzeug - abgegebene ZB1



Räder - eingelegt im Fahrzeug



Lackstärke Tür hinten links



Lackstärke Tür vorne links

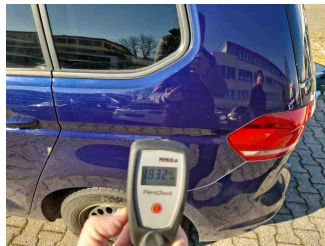

Lackstärke Seitenwand hinten links

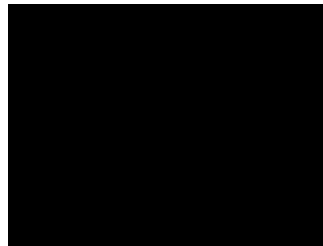

Fahrzeug - Serviceunterlagen /
Wartungsnachweis



Innenraum - vorne

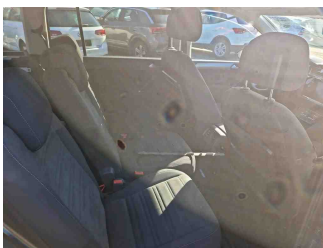

Innenraum - hinten



Räder - Haltbarkeitsdatum
Tirefit



Innenraum -
Navigationsgerät/Radio

» Beschädigungsfotos

WERTMINDERNDE FAKTOREN

1 - Stoßfänger vorne - Deformiert - Ersetzen und lackieren

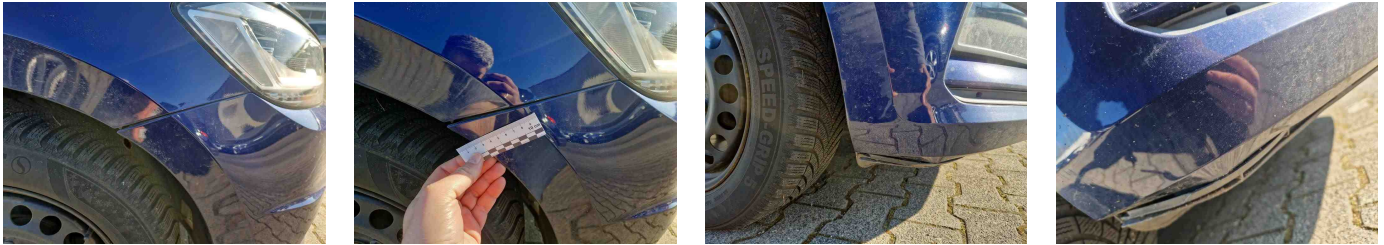

2 - Motorhaube - Steinschlag - Instandsetzen + lackieren

Kommentar

/Delle

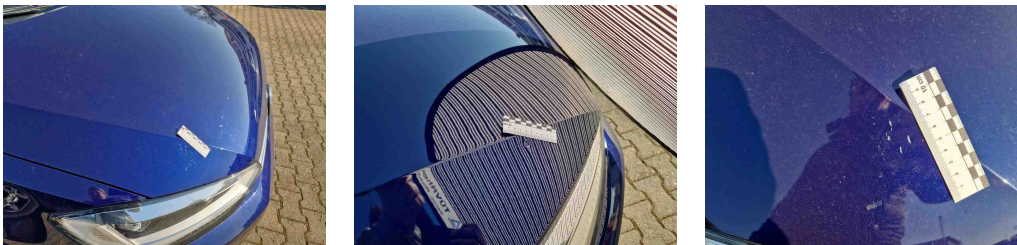

3 - Zusätzliche Felge(n) - Kratzer - Ersetzen
Sicherheitsrelevanter Schaden



4 - Seitenwand hinten links - Instandsetzung nicht sach-/fachgerecht - Lackieren

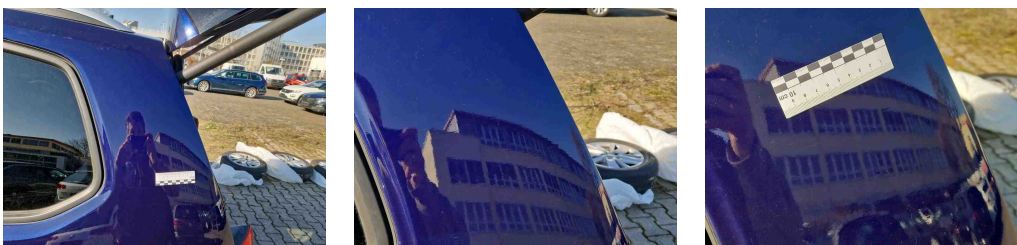

5 - Tür vorne links - Kratzer - Lackieren



6 - Tür hinten rechts - Kratzer - Lackieren

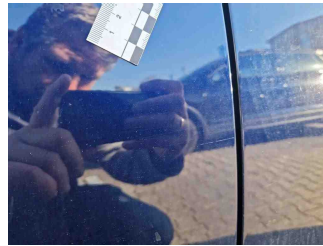
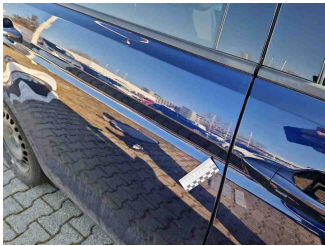

7 - Stoßfänger hinten - Kratzer - Lackieren



8 - Vorbereitungszeit Karosserie - Lack Vorbereitung - Ausführen

9 - Heckklappe - Delle(n) - Kaltdrücken

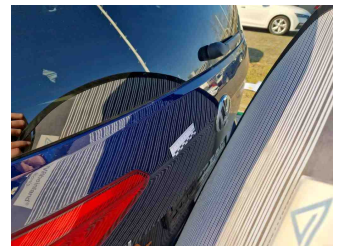
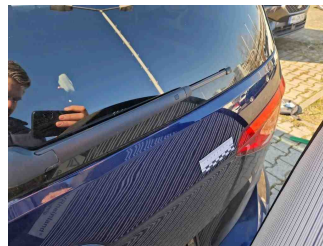
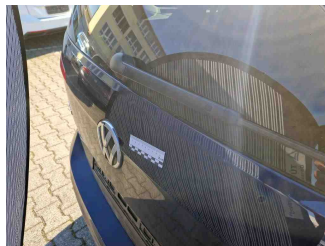

10 - Zusätzliche(r) Reifen - Riss - Ersetzen

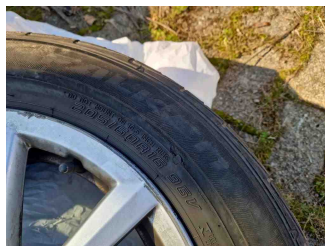
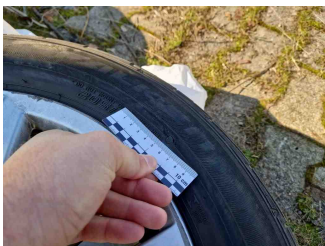

11 - A-Säule rechts - Delle(n) - Kaltdrücken



12 - Kotflügel vorne rechts - Delle(n) - Kaltdrücken

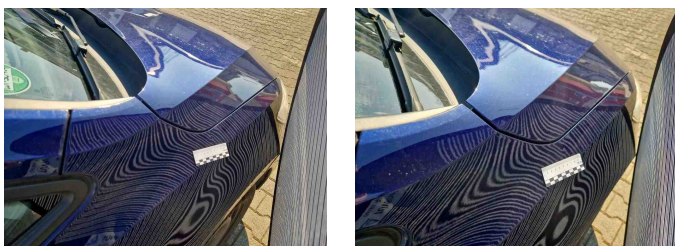

13 - Becherhalter vorne - Abweichend vom Auslieferungszustand/-umfang - Ersetzen

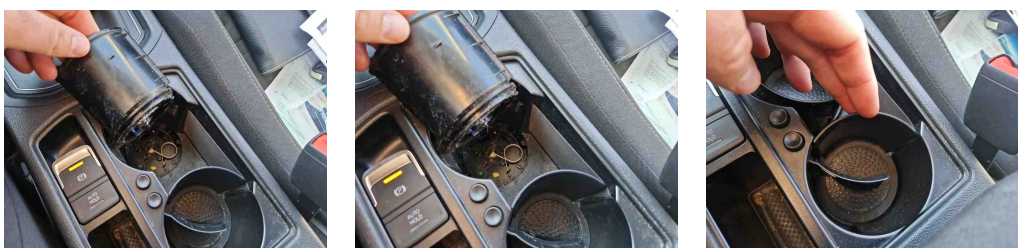

14 - Belüftungsdüse rechts - Gebrochen - Ersetzen



15 - Belüftungsdüse mitte - Abweichend vom Auslieferungszustand/-umfang - Ersetzen

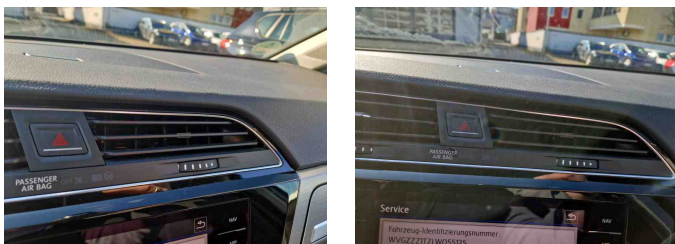

16 - Tirefit - Abgelaufen - Ersetzen



17 - Außenspiegel Gehäuse rechts - Kratzer - Polieren



GEBRAUCHSSPUREN

1 - Tür hinten links - Kratzer - Akzeptabel (Gebrauchsspur)



FEHLTEILE

1 - Reflektor - Fehlt - Ersetzen

Kommentar	Türverkleidung vorne links
-----------	----------------------------

