



Zustandsbericht

- Protokoll der Fahrzeugbewertung -

Berichts-Nr: 7688750
vom: 24.01.2025

» Übersicht

Auftrags-Nr: 1001821803
Besichtigt am: 23.01.2025 12:59
Berichts-Nr: 7688750
FIN: WVVZZZ3CZME119596



Fahrzeugansicht - diagonal
vorne links



Fahrzeugansicht - diagonal
hinten rechts



Innenraum - Cockpit mit
Laufleistung



Zustandsbericht

- Protokoll der Fahrzeugbewertung -

Berichts-Nr: 7688750
vom: 24.01.2025

» Fahrzeugdaten

Fahrzeugkategorie:	Personenkraftwagen
Fahrzeugart:	Kombi
Hersteller:	Volkswagen
Modell:	Passat
HSN / TSN:	0603 / BRZ
Erstzulassungsdatum:	05.08.2021
Laufleistung:	126.634 km
Farbe:	Deep Black Perleffekt
Farbe Dach:	Deep Black Perleffekt
Antriebsart:	Frontantrieb
Motorisierung/Kraftstoff:	Hybrid Benzin
Hubraum:	1.400 ccm
Leistung:	115 kW (157 PS)
Fahrzeuglänge:	
Fahrzeughöhe:	
Fahrzeugbreite:	
Zulässiges Gesamtgewicht:	
Radstand:	
Anzahl Achsen:	2
Zylinder:	4
Schadstoffklasse:	Euro 6
Anzahl Türen:	4
Anzahl Sitze:	5
Getriebe:	Automatik 6-Gang
Polsterart:	Stoff
Interieurfarbe:	Titanschwarz-Blau/Titanschwarz/ Titanschwarz
Anzahl vorhandene Schlüssel:	3

» Dokumente & Wartung

Nächste HU:	08.2026
Zulassungsbescheinigung (ZBT1 Original) vorhanden:	Ja
Zulassungsbescheinigung entgegengenommen:	Ja
Kennzeichen entgegengenommen:	Keine
Wartungsheft:	Digital
Wartungsnachweis:	Nicht prüfbar
Datum der letzten Wartung:	
Km-Stand bei letzter Wartung:	
Restlauf bis Service:	5.200 KM



Zustandsbericht

- Protokoll der Fahrzeugbewertung -

Berichts-Nr: 7688750
vom: 24.01.2025

» Fahrzeugausstattung

"Business Premium"-Paket inkl. Navigation	Dachhimmel in Titanschwarz
"Easy Open & Close" - Heckklappe mit sensorgesteuerter Öffnung und Schließung, mit Fernentriegelung	Dachreling schwarz
"Easy Open & Close"-Paket mit Safe-Sicherung	Dämpfung hinten,Basis 2
12-V-Steckdose an der Mittelkonsole hinten und im Gepäckraum	Dämpfung vorn
2 Becherhalter vorn mit Abdeckung	Dekoreinlagen "Cross Hatch" für Instrumententafel und Türverkleidungen
2 USB-C-Schnittstellen vorn, 1 USB-C-Ladebuchse an der Mittelkonsole hinten	Dekoreinlagen "Piano Black" für Mittelkonsole
230-V-Steckdose an der Mittelkonsole hinten	Diebstahlwarnanlage
3 Kopfstützen hinten	Diebstahlwarnanlage mit Innenraumüberwachung, Back-up-Horn und Abschleppschutz
4 Leichtmetallräder "Monterey" 8 J x 18 in Grau Metallic	Digital Cockpit, mehrfarbig, verschiedene Info-Profile wählbar
4-Zylinder-Ottomotor 1,4 l	Digitale Radioempfang DAB+
4-Zylinder-Ottomotor 1,4 l TSI Hybrid, 115 kW	Diversity-Antenne für FM-Empfang
6-Gang-Automatikgetriebe oder DSG Beachtung: Fam. EDF	Doppelkupplungsgetriebe DQ400
8 Lautsprecher	Doppelton-Signalhorn
Abgasrohr hinten (Standard)	Dreipunkt-Automatiksicherheitsgurt für mittleren Rücksitzplatz
Abgasnorm EU6 AP	Dreipunkt-Automatiksicherheitsgurte mit Gurtstraffer für die äußeren Rücksitzplätze
Airbag für Fahrer und Beifahrer, mit Beifahrerairbag-Deaktivierung, inkl. Knie-Airbag auf der Fahrerseite	Dreipunkt-Automatiksicherheitsgurte vornmit Höheneinstellung und Gurtstraffer
Airstop®-Reifen 235/45 R 18, rollwiderstandsoptimiert	Dynamische Fernlichtregulierung "Dynamic Light Assist" für LED-Matrix-Scheinwerfer
Aktivkohlebehälter	Einstiegleisten in den Türausschnitten aus Kunststoff
Ambientebeleuchtung	Einstiegs-/Warnleuchten in LED-Technik in allen Türen
Ambientebeleuchtung 1-farbig	Elektronische Parkbremse inkl. Auto-Hold-Funktion
App-Connect inkl. App-Connect Wireless für Apple CarPlay und Android Auto	Elektronisches Stabilisierungsprogramm und elektromechanischer Bremskraftverstärker
Aufkleber/Schilder in deutsch	E-Motor (Hybrid) Systemleistung 160KW Aggr.0EC.B / 0EK.A
Außen-Sound Standard	Entfall Tire Mobility Set
Außenspiegel auf Fahrerseite asphärisch	Fahrassistent "Travel Assist", Spurhalteassistent "Lane Assist" und "Emergency Assist"
Außenspiegel mit Umfeldbeleuchtung und Beifahrerspiegelabsenkung, anklapp- und beheizbar, auf Fahrerseite abblendend	Fahrerassistentpaket "Plus" inkl. IQ.LIGHT - LED-Matrix-Scheinwerfer und Fahrassistent "Travel Assist"
Außenspiegel rechts, konvex	Fahrlichtschaltung automatisch, mit Tagfahrlicht, "Leaving home"-Funktion und manueller "Coming home"-Funktion
Ausströmer vorn, Spiegeleinstell-, Lichtdreh- und Fensterheberschalter beleuchtet, mit Chromeinfassung	Fahrzeuge mit besonderen Produktaufwertungsmaßnahmen
Automatische Distanzregelung ACC "stop & go", mit Geschwindigkeitsbegrenzer	Fahrzeugklassen-Differenzierung -3G0-
Batterie 380A (68Ah)	Federbereich 35 nur Einbausteuerung keine Bedarfsprognose
Batterie/Generator Kapazität Standard	Fertigungsablauf Standard
Bauteilesatz ohne länderspezifische Bauvorschrift	Frontantrieb
Beifahrersitzlehne nicht umklappbar	Frontscheibe in Verbundsicherheitsglas, wärme- und geräuschkämmend
Berganfahrasistent	Fußgängererkennung
Betriebserlaubnis Nachtrag	Fußhebelwerk "Standard"
Bordliteratur in Deutsch	Gepäckraumabdeckung auszieh- und herausnehmbar, mit elektrischer Öffnung
Bordwerkzeug und Wagenheber	Gepäckraumauskleidung in Textil
Chromleisten an den Seitenfenstern	Gepäckraumboden aufstellbar
Dachhimmel in Titanschwarz	



Zustandsbericht

- Protokoll der Fahrzeugbewertung -

Berichts-Nr: 7688750
vom: 24.01.2025

Gewichtsbereich 7 nur Einbausteuerung keine Bedarfsprognose

GTE

Hybrid-Antriebssystem PHEV

Innenleuchten mit Abschaltverzögerung und Dimmfunktion, je 2 LED-Leseleuchten vorn und hinten

Innenspiegel automatisch abblendend

IQ.LIGHT - LED-Matrix-Scheinwerfer mit LED-Tagfahrlicht, Kurvenfahrlicht und dynamischer Blinkleuchte
ISOFIX-Halteösen zur Befestigung von 2 Kindersitzen auf den Rücksitzen, auch für i-Size-Kindersitze

Kabel für Wechselstrom-Ladestation und Netzladekabel für Haushalts-Steckdose

Kältemittel R1234yf

Kategorie 0

Kein Sonderfahrzeug, Standard-Ausführung

Keine Aktionsausführung

Kennzeichenträger vorn und hinten (ECE)

Kindersicherung

Klimaanlage "Air Care Climatronic" mit Aktiv-Kombifilter, Bedienungselementen hinten und 3-Zonen-Temperaturregelung

Knie-Airbag auf Fahrerseite, Seitenairbags und Gurtstraffer für äußere Rücksitze

Kombi-Instrument mit elektronischem Tachometer, Kilometer- und Tageskilometerzähler, Drehzahlmesser

Komfortsitze vorn

Kraftstoffsystem Otto-Einspritzer

Kraftstofftank mit 50 l Fassungsvermögen

Ladekantenschutz in Kunststoff

Landesverkaufsprogramm Deutschland

LED-Leuchte im Fußraum vorn

LED-Rückleuchten dunkelrot, mit dynamischer Blinkleuchte

Lendenwirbelstützen vorn, auf Fahrerseite elektrisch einstellbar, Massagefunktion auf Fahrerseite

Leuchtweitenregulierung dynamisch, mit dynamischem Kurvenfahrlicht

Linkslenker

Make-up-Spiegel beleuchtet in den Sonnenblenden, Sonnenblenden ausziehbar

Mit Elektrische Lenksäulenverriegelung (ELV)

Mit Individualeinbau

Mittelarmlehne vorn höhen- und längseinstellbar, mit Ablagebox; 2 Ausströmer hinten mit Chromlamellen

Monterey 8 J x 18 in Grau Metallic, Volkswagen R, AirStop®-Reifen 235/45 R 18

Motorenstart Standard

Müdigkeitserkennung

Multifunktionskamera

Multifunktions-Sportlenkrad in Leder, mit Schaltwippen

Navigationssystem "Discover Pro" inkl. "Streaming & Internet"

Navigationssystem "Discover Pro" inkl. "Streaming & Internet"

Nebelschlusslicht beidseitig, Rückfahrlicht beidseitig

Netztrennwand

Nicht Heissland

Nichtraucherausführung - Ablagefach und 12-V-Steckdose vorn

Notbremsassistent "Front Assist" (für automatische Distanzregelung ACC bis 210 km/h)

Notruf-Service; keine Registrierung notwendig, Dienst ist bei Auslieferung aktiviert

Ohne Anhängervorrichtung

Ohne Beifahrersitzverstellung vom Fond

Ohne besondere Karosseriemaßnahmen

Ohne CD/DVD für Navigation

Ohne Dacheinsatz (Volldach)

Ohne Differenzialsperre

Ohne Dynamic Drive Control

Ohne ECO-Funktion

Ohne Feuerlöscher

Ohne Garagentoröffner

Ohne Generator

Ohne Gepäck-Spinne/Netz/Tasche

Ohne Head-Up Display

Ohne Heckspoiler

Ohne integriertes Mautsystem

Ohne Kindersitz

Ohne Nebelscheinwerfer

Ohne Scheinwerferreinigungsanlage

Ohne Sitzbelüftung/Massagesitze

Ohne Sonnenschutzrollo

Ohne Überführungsausrüstung

Ohne Uhr

Ohne Vorbereitung Einbau Funkgerät

Ohne Vorbereitung für VTS (Vehicle-Tracing System)

Ohne Vorbereitung Rundumtonkombination und ohne Funkantenne

Ohne Wärmespeicher/Zusatzheizung

Ohne zus. Triebwerks-Unterschutz

Ohne Zusatz-/Standheizung

Online-Dienst, mit OCU, mit Head Unit Codierung, ohne WFS-Verbund

Parklenkassistent "Park Assist" inkl. Einparkhilfe

Proaktives Insassenschutzsystem in Verbindung mit "Front Assist"

Radio

Radsicherungen mit erweitertem Diebstahlschutz

Radstand

Rechtsverkehr



Zustandsbericht

Berichts-Nr: 7688750
vom: 24.01.2025

- Protokoll der Fahrzeugbewertung -

Regensensor	Verbundsicherheitsglas, geräuschkämmend für Seitenscheiben; Heck- und Seitenscheiben hinten abgedunkelt
Regionscode " ECE " für Radio	
Reifen ohne Festlegung der Reifenmarke	Verkehrszeichenerkennung
Reifendruck-Kontrollsystem	Vorbereitet für "We Connect" und "We Connect Plus"
Reifendruck-Kontrollsystem für Fahrbereifung und Winterräder	Vorbereitung Mobiler Schlüssel, für den Fahrzeugzugang per Smartphone
Rücksitzbank ungeteilt, Lehne asymmetrisch umklappbar, Mittelarmlehne mit Ablagefach und Durchlademöglichkeit	Vordersitze beheizbar
Schalthebelknauf in Leder	Vordersitze höheneinstellbar, ergoComfort-Sitz auf der Fahrerseite, mit elektrischer Lehneinstellung
Scheibenbremsen hinten, Bremssättel in Blau	Warnton und -leuchte für nicht angelegte Gurte vorn und hinten
Scheibenbremsen vorn, Bremssättel in Blau	Wartungsintervallverlängerung
Scheibenwaschdüsen vorn automatisch beheizt	Wechselstrom-Ladedose
Schlüsselloses Schließ- und Startsystem "Keyless Access" mit Safe-Sicherung	Winterräder "Helsinki" (zusätzlich), 4 Leichtmetallräder 6,5 J x 17, AirStop®-Winterreifen 215/55 R 17 H
Schriftzugsatz "GTE"	
Seitenairbags für die äußeren Rücksitze, inkl. Seitenairbags vorn sowie Kopfairbagsystem	
Seitliche Leisten unten in Chrom	
Serienkraftstoff-Erstbefüllung	
Serviceanzeige 15000 km oder 1 Jahr (fest)	
Servolenkung elektromechanisch, geschwindigkeitsabhängig geregelt	
Sicherheitsoptimierte Kopfstützen vorn, längs- und höheneinstellbar	
Sitzmittelbahnen der Vordersitze und der äußeren Rücksitzplätze in Stoff "Weave"	
Spezielles Typschild für EG für M1-Pkw	
Sprachbedienung	
Spurwechselassistent "Side Assist" und Ausparkassistent	
Standard-Klimazonen	
Start-Stopp-System mit Bremsenergie-Rückgewinnung	
Stoßfänger in Wagenfarbe, mit Chromleiste, Chromblenden im Stoßfänger hinten	
Telefonschnittstelle "Comfort" mit induktiver Ladefunktion	
Textilfußmatten vorn und hinten	
Tilgergewicht Lenkrad, 36 HZ	
Trägerfrequenz 433,92 bis 434,42 MHz	
Transportschutzfolie (Mindestschutz) mit zus. Transportschutzmaßnahmen	
Tür und Seitenverkleidung Schaumfolie und Gewebe	
Typgenehmigung nach WLTP AP (neuer Prüfzyklus)	
Typprüfstand Deutschland	
Umgebungsansicht "Area View" inkl. Rückfahrkamera "Rear View"	
Umweltbonus	
Variant	
Variante Hybrid	
Verbandtasche, Warndreieck und Warnweste	
Verbau der Startbatterie hinten, ohne zweite Batterie	



Zustandsbericht

- Protokoll der Fahrzeugbewertung -

Berichts-Nr: 7688750
vom: 24.01.2025

» Bereifung

MONTIERTE BEREIFUNG

Hersteller	Ort	Position	Typ	Felge	Dimension	Profiltiefe
Bridgestone	Vorne	Links	Winter	Aluminium	215/55 R 17 94 V	7,0 mm
Bridgestone	Vorne	Rechts	Winter	Aluminium	215/55 R 17 94 V	7,0 mm
Bridgestone	Hinten	Links	Winter	Aluminium	215/55 R 17 94 V	5,0 mm
Bridgestone	Hinten	Rechts	Winter	Aluminium	215/55 R 17 94 V	5,0 mm

Reifen zulässig: Ja

Reifen verkehrssicher: Ja

ZUSÄTZLICHE BEREIFUNG

Hersteller	Ort	Position	Typ	Felge	Dimension	Profiltiefe
Continental			Sommer	Aluminium	235/45 R 18 94 W	4,0 mm
Continental			Sommer	Aluminium	235/45 R 18 94 W	4,0 mm
Continental			Sommer	Aluminium	235/45 R 18 94 W	4,0 mm
Continental			Sommer	Aluminium	235/45 R 18 94 W	4,0 mm

Reifen zulässig: Ja

Reifen verkehrssicher: Ja

ERSATZ-/NOTRAD & ZUBEHÖR

Bordwerkzeug vorhanden: Ja

Wagenheber vorhanden: Ja



Zustandsbericht

- Protokoll der Fahrzeugbewertung -

Berichts-Nr: 7688750
vom: 24.01.2025

» Wertmindernde Faktoren

Nr	Bauteil	Schadensbeschreibung	Reparaturempfehlung
1	Alufelge vorne rechts	Kratzer	Ersetzen Sicherheitsrelevanter Schaden
2	Motorhaube	Delle(n) und Kratzer	Instandsetzen + lackieren
3	Vorbereitungszeit Metall-Lackierung	Lack Vorbereitung	Ausführen
4	Stoßfänger vorne	Kratzer	Smart Repair
5	Alufelge hinten rechts	Kratzer	Pauschalbetrag
6	Alufelge vorne links	Kratzer	Pauschalbetrag
7	Zündschlüssel	Keine/schlechte Funktion	Ersetzen

» Gebrauchsspuren

Nr	Bauteil	Schadensbeschreibung	Reparaturempfehlung
1	Kofflülge vorne rechts	Steinschlag	Akzeptabel (Gebrauchsspur)



Zustandsbericht

- Protokoll der Fahrzeugbewertung -

Berichts-Nr: 7688750
vom: 24.01.2025

» Merkantile Wertminderung

Vorschäden bekannt:	Nein
Vorschäden feststellbar:	Nein
Nachlackierungen vorhanden:	Nein
Lackschichtdickenmessung durchgeführt:	Ja - ohne Auffälligkeiten/Abweichungen

ERGEBNISSE DER LACKSCHICHTDICKENMESSUNG

Die Messwerte lagen im üblichen Bereich.

Pro Bauteil wurden mindestens 3 Messungen durchgeführt.



Zustandsbericht

Berichts-Nr: 7688750
vom: 24.01.2025

- Protokoll der Fahrzeugbewertung -

» Hinweise zum Zustandsbericht

Angaben zum Auftrag und zum Bewertungsumfang:

Es wurde der Auftrag erteilt, einen Zustandsbericht über das beschriebene Fahrzeug zu erstellen.

Die Fahrzeugzustandsbewertung erfolgte auftragsgemäß auf Basis der vom Auftraggeber vorgegebenen Standards für Fahrzeugbewertungen. Die Feststellungen im Einzelfall trifft der Sachverständige aufgrund eigener Sachkunde und nach eigenem sachverständigen Ermessen.

Fahrzeug-Identifizierung:

WVWZZZ3CZME119596

FIN abgelesen und stimmt mit Unterlagen überein

Allgemeinzustand:

Mittelmäßiger Allgemeinzustand

Besichtigungsbedingungen:

Ausreichend

Hebebühne/Hubmittel benutzt:

Ja

Motorenlauf durchgeführt:

Ja

Fahrprobe durchgeführt:

Nein



Zustandsbericht

- Protokoll der Fahrzeugbewertung -

Berichts-Nr: 7688750
vom: 24.01.2025

» Sonstige Bemerkungen

Vorliegendes Exemplar wurde auf elektronischem Wege erzeugt. Es ist ohne Originalunterschrift gültig.



Zustandsbericht

- Protokoll der Fahrzeugbewertung -

Berichts-Nr: 7688750
vom: 24.01.2025

» Ansichtsfotos



Fahrzeugansicht - diagonal vorne links



Fahrzeugansicht - diagonal vorne rechts

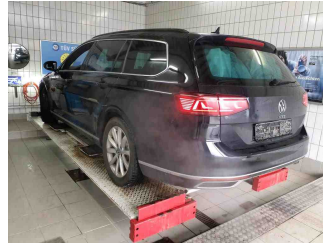

Fahrzeugansicht - diagonal hinten links

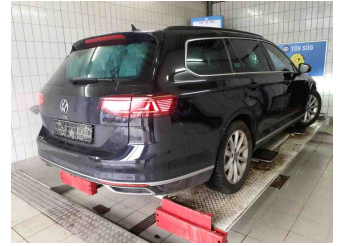

Fahrzeugansicht - diagonal hinten rechts



Innenraum - Cockpit mit Laufleistung



Equipment - Bordwerkzeug

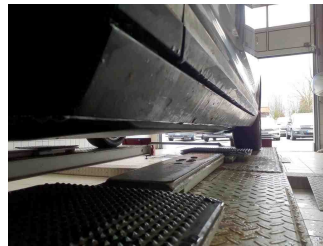

Seitenansicht - Schweller links

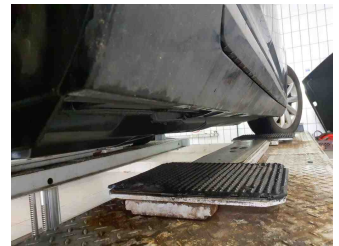

Seitenansicht - Schweller rechts

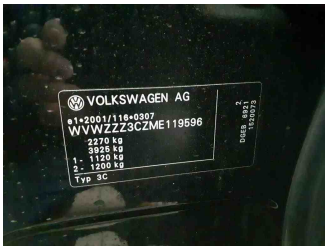

Fahrzeug - Typenschild/Fahrgestellnummer

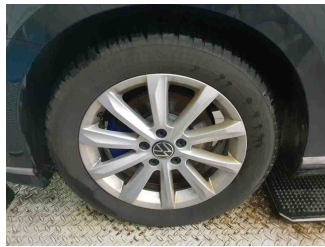

Räder - Rad montiert vorne links



Räder - Rad montiert vorne rechts



Räder - Rad montiert hinten links

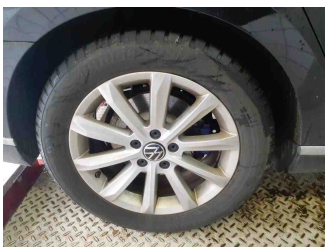

Räder - Rad montiert hinten rechts



Räder - Rad beiliegend #1



Räder - Rad beiliegend #2



Räder - Rad beiliegend #3



Zustandsbericht

- Protokoll der Fahrzeugbewertung -

Berichts-Nr: 7688750
vom: 24.01.2025



Räder - Rad beiliegend #4



Innenraum - Mittelkonsole

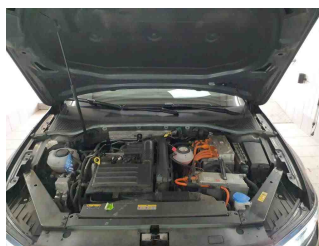

Fahrzeug - Motorraum offen

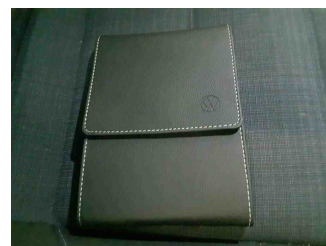

Equipment - Boardmappe/
Securitybag



Innenraum - Kofferraum

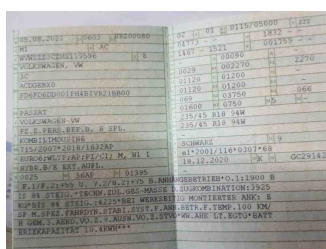

Fahrzeug - abgegebene ZB1



Equipment - Ladeequipment

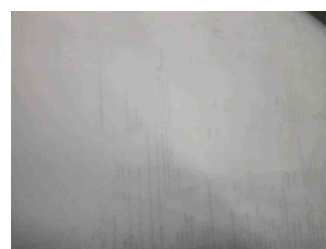

Fahrzeug - Serviceunterlagen /
Wartungsnachweis

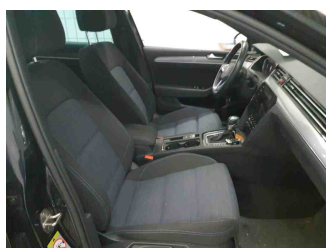

Innenraum - vorne

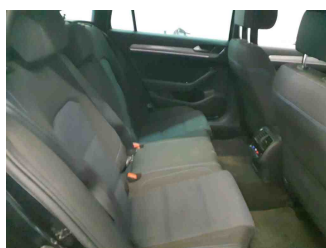

Innenraum - hinten

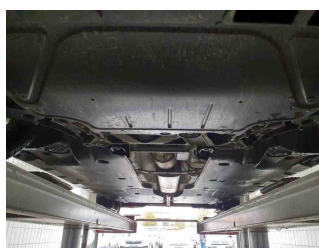

Unterbodenscan



Innenraum -
Navigationsgerät/Radio

» Beschädigungsfotos

WERTMINDERNDE FAKTOREN

1 - Alufelge vorne rechts - Kratzer - Ersetzen
Sicherheitsrelevanter Schaden

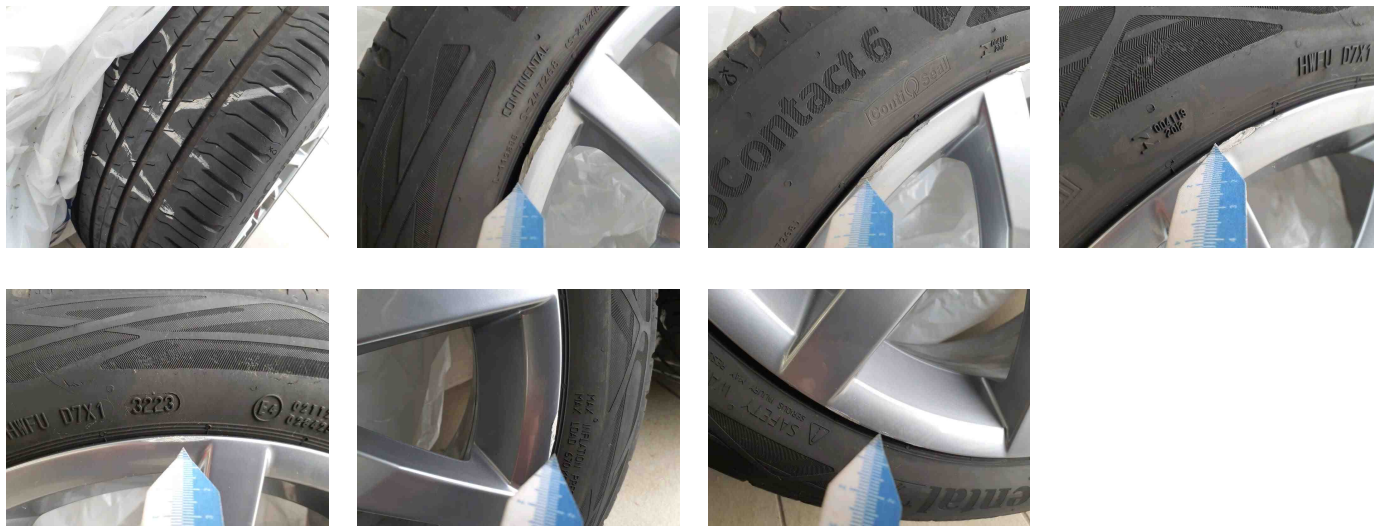

2 - Motorhaube - Delle(n) und Kratzer - Instandsetzen + lackieren

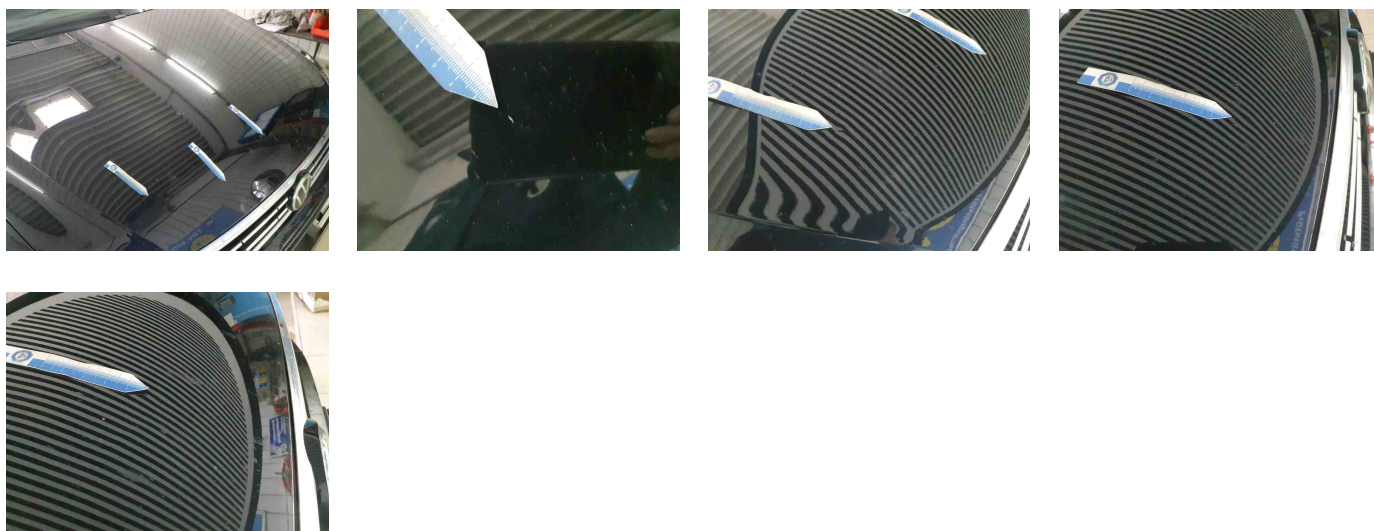

3 - Vorbereitungszeit Metall-Lackierung - Lack Vorbereitung - Ausführen

4 - Stoßfänger vorne - Kratzer - Smart Repair





Zustandsbericht

- Protokoll der Fahrzeugbewertung -

Berichts-Nr: 7688750
vom: 24.01.2025

5 - Alufelge hinten rechts - Kratzer - Pauschalbetrag



6 - Alufelge vorne links - Kratzer - Pauschalbetrag



7 - Zündschlüssel - Keine/schlechte Funktion - Ersetzen

Kommentar

batterie der Fernbedienung leer



GEBRAUCHSSPUREN

1 - Kotflügel vorne rechts - Steinschlag - Akzeptabel (Gebrauchsspur)

