

» Übersicht

Auftrags-Nr: 1001741662
Besichtigt am: 14.11.2024 08:07
Berichts-Nr: 7318968
FIN: TMBJW7NP4M7077856

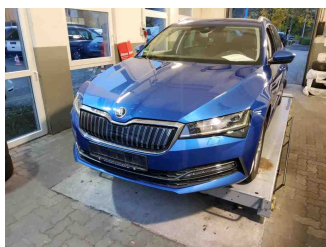

Fahrzeugansicht - diagonal
vorne links

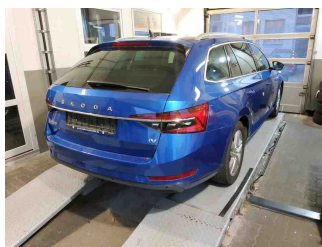

Fahrzeugansicht - diagonal
hinten rechts

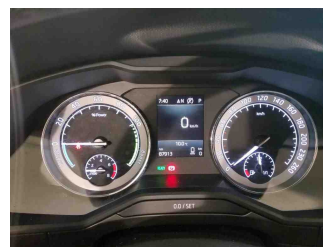

Innenraum - Cockpit mit
Laufleistung

» Fahrzeugdaten

Fahrzeugkategorie:	Personenkraftwagen
Fahrzeugart:	Kombi
Hersteller:	Skoda
Modell:	Superb
HSN / TSN:	8004 / AUJ
Erstzulassungsdatum:	28.07.2021
Laufleistung:	87.913 km
Farbe:	Race-Blau Metallic
Farbe Dach:	Race-Blau Metallic
Antriebsart:	Frontantrieb
Motorisierung/Kraftstoff:	Hybrid Benzin
Hubraum:	1.400 ccm
Leistung:	115 kW (157 PS)
Fahrzeuglänge:	4.862 mm
Fahrzeughöhe:	1.511 mm
Fahrzeugbreite:	1.864 mm
Zulässiges Gesamtgewicht:	2.291 kg
Radstand:	2.836 mm
Anzahl Achsen:	2
Zylinder:	4
Schadstoffklasse:	Euro 6
Anzahl Türen:	4
Anzahl Sitze:	5
Getriebe:	Automatik 6-Gang
Polsterart:	Stoff
Interieurfarbe:	Schwarz
Anzahl vorhandene Schlüssel:	3

» Dokumente & Wartung

Nächste HU:	07.2026
Zulassungsbescheinigung (ZBT1 Original) vorhanden:	Ja
Zulassungsbescheinigung entgegengenommen:	Ja
Kennzeichen entgegengenommen:	Beide
Wartungsheft:	Digital
Wartungsnachweis:	Vollständig
Datum der letzten Wartung:	
Km-Stand bei letzter Wartung:	

» Fahrzeugausstattung

"DRIVER ALERT" - Müdigkeitserkennung	Berganfahrassistent
"DRIVING MODE SELECT" und "DCC-ADAPTIVE FAHRWERKSREGELUNG"	Betriebserlaubnis Nachtrag
"FRONT ASSIST" - mit ACC bis 210km/St.	Bordliteratur in Deutsch
"KESSY GO" ohne "SAFE" System	Bordwerkzeug
"LIGHT ASSISTANT" ("COMING HOME", "LEAVING HOME", "TUNNEL LIGHT", "DAY LIGHT")	BRS für Fahrzeuge mit E-Antrieb (ESC und eBKV)
"SMART LINK" (drahtlos für Apple)	Business Columbus
12 Volt-Steckdose(n)	Chrom-Paket (Ausführung 2)
2 Leseleuchten vorn, 2 hinten	Chromrahmen um die Seitfenster
230V Wechselrichter und Steckdose für Europa	Climatronic mit Stalufregulung, FCKW-frei
2-Speichen-Multifunktionslederlenkrad mit Heizung und mit Schaltwippen DSG, mit schwarze Umnähung	DAB - Digitaler Radioempfang
2x USB vorne + 2x USB hinten	Dachreling, eloxiert
3 Schlüssel	Dachspoiler
4 Zyl.Ottomotor 1,4L Aggr. 04E.C	Dämpfung hinten
4-Zylinder-Ottomotor 1,4L/115 KW TSI, Hybrid Grundmotor ist: TH8	Dämpfung vorn
6-Gang-Automatikgetriebe	Dekorleiste Dark Brushed
8 Lautsprecher (passiv)	Digitaluhr
Abdeckungen für Leichtmetallräder	Doppelton-Signalhorn
Abgasendrohr hinten (Standard)	Dreip.Automatikgurte hinten außen mit ECE-Label
Abgaskonzept, EU6 AP	Dreip.Automatikgurte vo.m.Gurtstraffer und Höheneinstellung
Ablagekasten im Kofferraum mit Deckel in der Seitenverkleidung (Deckel links und rechts) Plus Cargoelement	Dreipunkt-Automatikgurt für mittleren Fondsitz
Aktivkohlebehälter	ECO-Funktion
Akustische Seitliche Fenster vorne mit SunSet	Einbau Differenzierung für Getriebe"DQ400" -- Fahrzeugteile -
Antenne nur für FM Empfang, Diversity	-
Aufkleber/Schilder in deutsch	Einstiegsleisten vorne und hinten (PHEV)
Außen-Sound, Soundbox ohne Deaktivierung(Ausführung 1)	E-Motor (Hybrid) Systemleistung 160KW Aggr.0EC.B / 0EK.A
Außenspiegel links, konvex	Erweiterte Innengeräuschkämpfung
Außenspiegel mit Memoryfunktion, autom. abblendbar auf Fahrerseite, elektrisch anklapp-/einstellbar, separat beheizbar	Fahrerkniefairbag
Außenspiegel rechts, konvex	Fahrzeuge mit besonderen Produktaufwertungsmaßnahmen
Außenspiegelgehäuse und diverse Anbauteile in Wagenfarbe	Fahrzeugklassen-Differenzierung -3V0-
Ausstattungsstufe - Style	Farbiges "MAXI DOT"
Automat. Ausfahrbare Scheinwerfer- Reinigungsanlage	Federbereich 08 nur Einbausteuerung keine Bedarfsprognose
Automatische Distanzregelung (mit follow to stop) und Speed-Limiter	Fertigungsablauf Standard
Automatische Rolloentriegelung mit Multifunktionsbox	Feststellbremse
Batterie 340A (58Ah)	Formteilhimmel ungeteilt
Bauteilesatz ohne länderspezifische Bauvorschrift	Front Assist inkl. City ANB für ACC high
Beheizbare Scheibenwaschdüsen vorn	Frontantrieb
Beheizbare Vorder- und Rücksitze	Frontscheibenheizung
Beifahrersitzverstellung vom Fond	Fußgängerschutzmaßnahmen erweitert und vorausschauend
	Fußhebelwerk "Standard"
	Gewichtsbereich 7 nur Einbausteuerung keine Bedarfsprognose
	Gurtanlagesignalisation (für alle Passagiere)

Heckklappe/Deckel mit elektrischer Öffnung und Schließung, (mit Spindel- antrieb, ohne Virtuelles Pedal)	Ohne Adapter
Heckscheibenwischer "AERO"	Ohne Anhängervorrichtung
Hybrid-Antriebssystem PHEV	Ohne besondere Karosseriemaßnahmen
Innenleuchte im Fußraum vorn und hinten	Ohne CD/DVD für Navigation
Instrumenteneinsatz, Anzeige in KM/H	Ohne Dacheinsatz (Voll Dach)
Kältemittel R1234yf	Ohne Durchladeeinrichtung
Kein Sonderfahrzeug, Standard-Ausführung	Ohne erweitertem Sicherheitssystem
Keine Aktionsausführung	Ohne Feuerlöscher
Kindersicherung, elektrisch betätigt	Ohne Fußmatten
Kindersitzverankerung für Kindersitzsystem ISO FIX	Ohne Garagentoröffner
Klimakomfortscheibe	Ohne Generator
Komfortsitze vorn	Ohne Head-Up Display
Komforttelefonie mit LTE und Wireless charging	Ohne Kamerasysteme/Umfeldsensorik
Kopfstützen hinten (3 Stück)	Ohne Kindersitz
Kopfstützen vorn	Ohne Kindersitzverankerung vorn (ISOFIX)
Kraftstoffbehälter	Ohne Kompass/Verkehrszeichenanzeige/ Verkehrszeichenerkennung
Kraftstoffsystem Otto-Einspritzer	Ohne Ladeboden
Kühlerschutzgitter mit Chromleiste	Ohne Lehnenentriegelung für Vordersitze
Ladedose AC Typ 2 Mode 2-3 (EU)	Ohne Schmutzfänger
Landesverkaufsprogramm Deutschland	Ohne Sitzbelüftung/Massagesitze
Leergewichtsbereich 1	Ohne Sonnenschutzrollo
Lehnenfernentriegelung aus Kofferraum	Ohne Spurhalteassistent
Leichtmetallräder "DRAKON" 6,5Jx17" anthrazit glanzgedreht	Ohne Spurwechselassistent
Lendenwirbelstütze, elektr. einstellbar in Vordersitzlehnen	Ohne Systeme für den Fahrzeugzugang
Leuchtwertenregulierung, autom/dynamisch mit Kurvenfahrlicht (AFS 1)	Ohne Tilgergewicht Lenkrad
Linkslenker	Ohne Überführungsausrüstung
Matrix-Beam	Ohne Vorbereitung Einbau Funkgerät
Mit Elektrische Lenksäulenverriegelung (ELV)	Ohne Wärmespeicher/Zusatzheizung
Mit Halter	Ohne zus. Funktionsfehleranzeige
Mit Multifunktionskamera	Ohne zus. Leuchten (Beleuchtungen innen)
Mittelarmlehne vorn	Ohne zus. Triebwerks-Unterschutz
Mittelkonsole	Ohne Zusatz-/Standheizung
Motorenstart Standard	Ohne zusätzliche Bereifung
Navi Columbus + Web radio	Optionsinfotainment (MIB3)
Nebelscheinwerfer und Abbiegeleuchte	Pannen-Set
Nebelschlussleuchte	PDC + "MANOEUVRE ASSIST" - Parksensoren vorne & hinten mit aut. Bremse Funktion
Netzprogramm	Plus Ladekabel MODE 3, 16A - EU(AC 3,6 kW)
Netztrennwand	Preisstützung
Nicht Heissland	Radschrauben Standard
Nichtraucherausführung	Radstand
Normal-Lackierung	Rechtsverkehr
Notrufsystem eCall	Regionscode " ECE " für Radio

Reifen 215/55 R17 94V Super- Rollwiderstandsoptimiert,
Generation 2 (Polymerbeschichtung)
Reifen ohne Festlegung der Reifenmarke
Reifendruckkontrolle
Remote Access / Remote Access + Online Infotainment
Remote Access + Infotainment Online 3 Jahre
Rücksitzbank ungeteilt, Lehne geteilt umlegbar mit
Mittelarmlehne
Schalthebelknopf/-Griff in Leder
Scheibenbremsen hinten
Scheibenbremsen vorn
Scheibenwischer-Intervallschaltung mit Licht/Regensensor
Schriftzugsatz in Grundausführung
Seitenairbag vorn, mit Kopfairbag
Serienkraftstoff-Erstbefüllung
Serviceanzeige 15000 km oder 1 Jahr (fest)
Servolenkung, geschwindigkeitsabhängig (Servotronic)
Sicherheitsinnenspiegel automatisch abblendbar
Sitzbezüge in Stoff
Sitzeinstellung elektrisch, für beide Vordersitze, Fahrersitz mit
Memory
Sonnenblenden mit Spiegel, beleuchtet, Airbag-Label auf
Sonnenblende
Spezielles Typschild für EG für M1-Pkw
Sprachsteuerung
Standard-Klimazonen
Start/Stop-Anlage mit Rekuperation
Stoßfänger Standard
TOP LED Rückleuchte
Trägerfrequenz 433,92 bis 434,42 MHz
Transportschutzfolie (Mindestschutz) mit zus.
Transportschutzmaßnahmen
Tür und Seitenverkleidung Schaumfolie und Gewebe
Typprüfland Deutschland
Variant/Avant
Variante Hybrid
Verbau der Startbatterie hinten, ohne zweite Batterie
Voll LED TOP Scheinwerfer mit Matrix Beam Fernlicht
Funktion inkl. Welcome Effekt
Wartungsintervallverlängerung
Wegfahrsperrung elektronisch
Zus.Rückstrahler (Türbereich)

» Bereifung

MONTIERTE BEREIFUNG

Hersteller	Ort	Position	Typ	Felge	Dimension	Profiltiefe
Hankook	Vorne	Links	Winter	Aluminium	215/55 R 17 98 V	4,0 mm
Hankook	Vorne	Rechts	Winter	Aluminium	215/55 R 17 98 V	4,0 mm
Hankook	Hinten	Links	Winter	Aluminium	215/55 R 17 98 V	4,0 mm
Hankook	Hinten	Rechts	Winter	Aluminium	215/55 R 17 98 V	4,0 mm

Reifen zulässig: Ja

Reifen verkehrssicher: Ja

ZUSÄTZLICHE BEREIFUNG

Derzeit befinden sich ein oder mehrere Reifen im Fahrzeug, die nicht zum Lieferumfang gehören.

ERSATZ-/NOTRAD & ZUBEHÖR

Bordwerkzeug vorhanden: Ja

Tirefit vorhanden: Ja

Tirefit Ablaufdatum: 04.2025

Kompressor vorhanden: Ja

» Wertmindernde Faktoren

Nicht vorhanden

» Gebrauchsspuren

Nr	Bauteil	Schadensbeschreibung	Reparaturempfehlung
1	Alufelge hinten rechts	Kratzer	Akzeptabel (Gebrauchsspur)
2	Seitenwand hinten rechts	Kratzer	Akzeptabel (Gebrauchsspur)

» Merkantile Wertminderung

Vorschäden bekannt:	Ja
Vorschäden feststellbar:	Nein
Nachlackierungen vorhanden:	Nein
Lackschichtdickenmessung durchgeführt:	Ja - ohne Auffälligkeiten/Abweichungen

ERGEBNISSE DER LACKSCHICHTDICKENMESSUNG

Die Messwerte lagen im üblichen Bereich.

Pro Bauteil wurden mindestens 3 Messungen durchgeführt.

» Hinweise zum Zustandsbericht

Angaben zum Auftrag und zum Bewertungsumfang:

Es wurde der Auftrag erteilt, einen Zustandsbericht über das beschriebene Fahrzeug zu erstellen.

Die Fahrzeugzustandsbewertung erfolgte auftragsgemäß auf Basis der vom Auftraggeber vorgegebenen Standards für Fahrzeugbewertungen. Die Feststellungen im Einzelfall trifft der Sachverständige aufgrund eigener Sachkunde und nach eigenem sachverständigen Ermessen.

Fahrzeug-Identifizierung:

TMBJW7NP4M7077856

FIN abgelesen und stimmt mit Unterlagen überein

Allgemeinzustand:

Gepflegter Allgemeinzustand

Besichtigungsbedingungen:

Ausreichend

Hebebühne/Hubmittel benutzt:

Ja

Motorenlauf durchgeführt:

Ja

Fahrprobe durchgeführt:

Nein

» Sonstige Bemerkungen

Vorliegendes Exemplar wurde auf elektronischem Wege erzeugt. Es ist ohne Originalunterschrift gültig.

» Ansichtsfotos

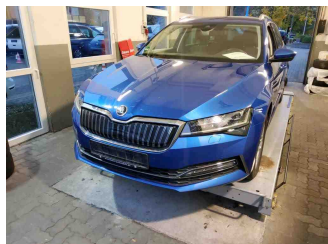

Fahrzeugansicht - diagonal vorne links

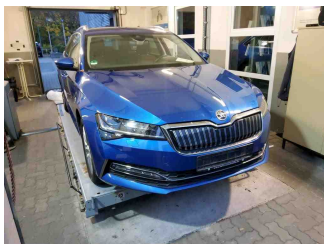

Fahrzeugansicht - diagonal vorne rechts

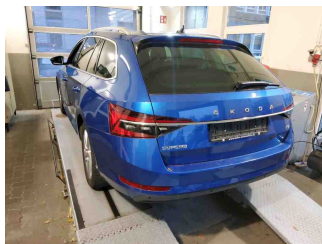

Fahrzeugansicht - diagonal hinten links

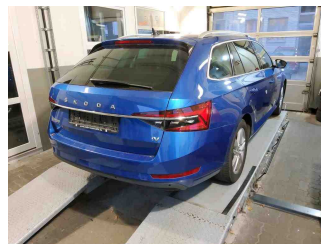

Fahrzeugansicht - diagonal hinten rechts

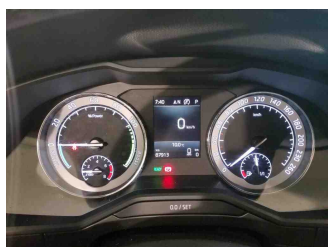

Innenraum - Cockpit mit Laufleistung

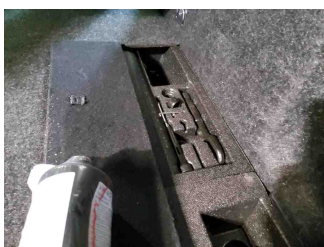

Equipment - Bordwerkzeug

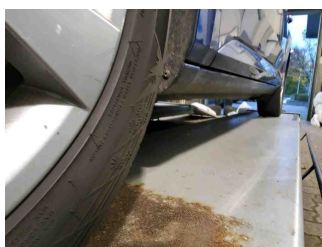

Seitenansicht - Schweller links

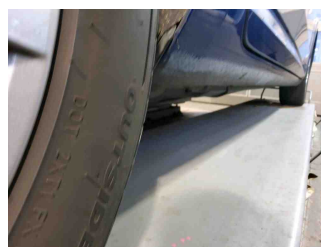

Seitenansicht - Schweller rechts

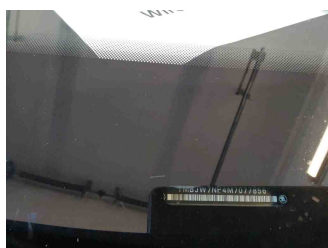

Fahrzeug - Typenschild/Fahrgestellnummer

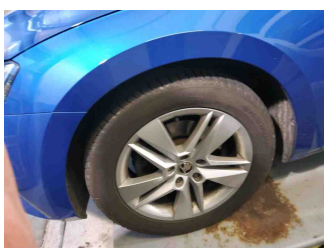

Räder - Rad montiert vorne links

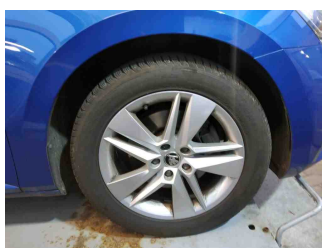

Räder - Rad montiert vorne rechts

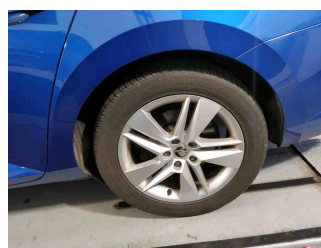

Räder - Rad montiert hinten links

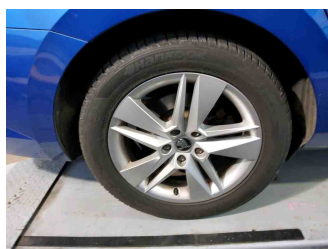

Räder - Rad montiert hinten rechts



Innenraum - Mittelkonsole

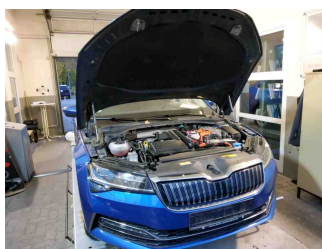

Fahrzeug - Motorraum offen

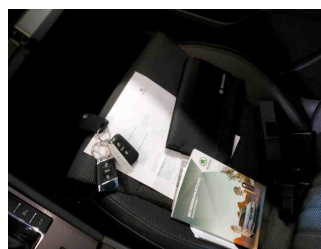

Equipment - Boardmappe/ Securitybag

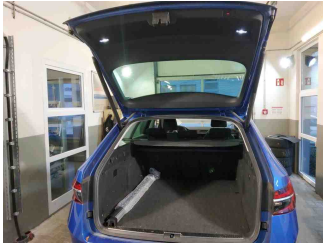

Innenraum - Kofferraum

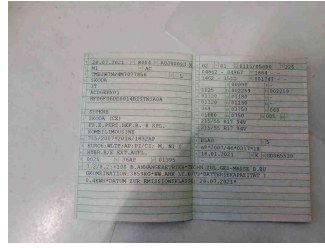

Fahrzeug - abgegebene ZB1



Equipment - Ladeequipment

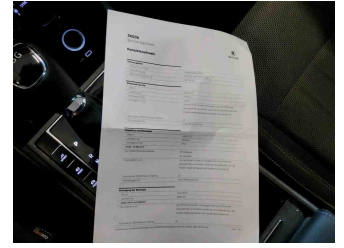

Fahrzeug - Serviceunterlagen /
Wartungsnachweis

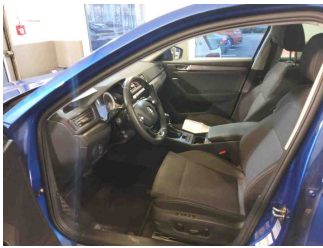

Innenraum - vorne

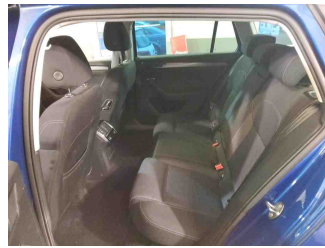

Innenraum - hinten



Räder - Haltbarkeitsdatum
Tirefit

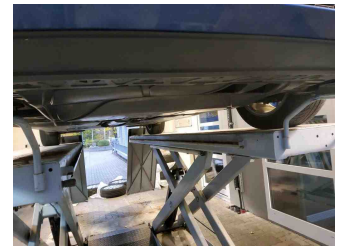

Unterbodenscan

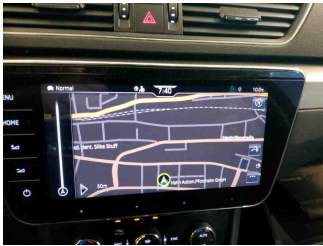

Innenraum -
Navigationsgerät/Radio

» **Beschädigungsfotos**

GEBRAUCHSSPUREN

1 - Alufelge hinten rechts - Kratzer - Akzeptabel (Gebrauchsspur)



2 - Seitenwand hinten rechts - Kratzer - Akzeptabel (Gebrauchsspur)

