

DEKRA-Nr: 0587 / 042200 / 2024 / B081424000197

vom 25.09.2024

Zustandsbericht / Minderwertgutachten

Auftrag durch	Volkswagen Leasing GmbH, Gifhorner Str. 57, 38112 Braunschweig
Besichtigungsdatum / Ort	25.09.2024 / 75172 Pforzheim
Fahrzeugart	PKW Kombi
Hersteller	SKODA
Modell / Verkaufsbezeichnung	Octavia Combi 1.4 TSI iV DSG Ambition
Schlüssel-Nummer HSN / TSN	8004 / AVE
Fahrzeug-Identnummer	TMBJW7NX1NY074425
Erstzulassung	21.09.2022
Letzte Zulassung	21.09.2102
Nächste HU §29 StVZO	09 / 2025
Km-Stand abgelesen	20611
Farbe / Farbcode	Koenigsblau (F5C)
Energiequelle / Kraftstoff	Hybr.B/E ext.aufll.
Hubraum / Leistung	1395 ccm / 110 kW
Zylinder / Schadstoffklasse	4 / EURO6;WLTP;AP;PI/CI; M, N1 I
Anzahl Türen / Anzahl Sitze	5 / 5
Getriebe / Gänge	Automatik / 6
Antriebsart	Frontantrieb
Felgen (montiert)	Leichtmetall
Polster / Farbe	Stoff / Schwarz
Fahrzeug Dokumente	Fz-Schein/Zul.Beschein. Teil I lag vor Ausstattungsumfang Hersteller lag vor
Anzahl Schlüssel	2 Schlüssel vorhanden
Wartungsnachweis	digital



DEKRA-Nr: 0587 / 042200 / 2024 / B081424000197

vom 25.09.2024

Bereifung / Felge

Montierte Bereifung

Achse	Reifenbezeichnung	Hersteller/Typ	Art	Profiltiefe
1 links	225 / 45 R 18 95 Y	Pirelli / Cinturato All Season+ FSL	A /O	6 mm
rechts	225 / 45 R 18 95 Y	Pirelli / Cinturato All Season+ FSL	A /O	6 mm
2 links	225 / 45 R 18 95 Y	Pirelli / Cinturato All Season+ FSL	A /O	7 mm
rechts	225 / 45 R 18 95 Y	Pirelli / Cinturato All Season+ FSL	A /O	7 mm
Pannenset	Füllflasche haltbar bis 12 / 2025			

A/ Ganzjahres; /O Original; /F Runflat;

Fahrzeugausstattung

Serienausstattung

Serie: Ablagefach im Gepäckraum mit Cargoelement, Ablagen, Acoustic Vehicle Alerting System (AVAS), Airbag, Fahrer und Beifahrer, Airbag, Fahrer-Knieairbag, Airbag, Kopfairbags, Airbag, Seitenairbags vorne, Anhängerzugvorrichtung Vorbereitung inklusive Gespannstabilisierung, Antiblockiersystem (ABS), Antriebsschlupfregelung (ASR), Außenspiegel elektrisch einstell- und beheizbar, Außenspiegel, elektrisch anklappbar, Beheizte Scheibenwaschdüsen inklusive 5l Wischwasserbehälter, Berganfahrassistent inklusive Auto-Hold-Funktion, Bremsassistent, hydraulisch (HBA), Brillenfach am Dachhimmel, Dachhimmel Grau, Dachreling, schwarz, Dekorleiste in Silber-Square, Digitales Kombiinstrument (Virtuelles Cockpit) 10,2", Drehzahlmesser, Dritte Bremsleuchte, Elektronische Parkbremse, Elektronische Querdifferenzialsperre (XDS+), Elektronische Stabilisierungskontrolle (ESC), Fahrlichtassistent, Fahrprofilwahl, Fensterheber elektrisch vorn und hinten, inkl. Einklemmschutz und Kindersicherung, Frontradarassistent inkl. City-Notbremsfunktion und Personen- und Radfahrererkennung, Geschwindigkeitsregelanlage (Tempomat), Getriebe: 6-Gang-Direktschaltgetriebe (DSG), Getönte Scheiben, Green tec: Start-/Stopp-Automatik inkl. Bremsenergierückgewinnung, Heckscheibe beheizbar, Heckscheibenwischer inkl. Scheibenwaschanlage, ISOFIX-Vorbereitungen auf dem Beifahrersitz und den äußeren Rücksitzen inkl. Top-Tether-Verankerung, Innenspiegel automatisch abblendend, Kessy, schlüsselloses Zugangs- und Start-Stopp-System, Kindersicherung für die hinteren Türen & Fenster, Klimaanlage Climatronic (2-Zonen), Kofferraumabdeckung, herausnehmbar, Kopfstützen (5) vorn und hinten höhen- und längeneinstellbar, LED Nebelscheinwerfer, LED-Heckleuchten, LED-Kennzeichenbeleuchtung, LED-Scheinwerfer mit LED-Tagfahrlicht, Lackierung: Uni, Lenkrad: Lederlenkrad mit Multifunktionsasten mit Schaltwippen, Lenkrad: höhen- und längeneinstellbar, Leuchtweitenregulierung manuell, Mittelarmlehne hinten mit Durchlademöglichkeit, Mittelarmlehne vorn, inkl. Ablagefach, Motorschleppmomentregelung (MSR), Multifunktionsanzeige im Kombiinstrument, Notladekabel (Mode-2-Ladekabel, Schuko, 10A), Parksensoren hinten, Polster: Stoff, Radio: Musiksystem Bolero mit kapazitivem 10"-Farbdisplay, Radiozubehör: 2 USB-C-Anschlüsse vorn, Radiozubehör: 8 Lautsprecher, Radiozubehör: Bluetooth Freisprecheinrichtung, Radiozubehör: Digitaler Radioempfang DAB+, Radiozubehör: SmartLink, Radiozubehör: Sprachbedienung, Regensensor, Reifendrucküberwachung, Reifenmobilitätsset, Räder: 17" Leichtmetallfelgen Rotare AERO, SKODA Care Connect, Servolenkung, elektromechanisch, Sicherheitsgurte, Sitze: Höhen- und Beifahrersitz, Sitze: Rücksitzlehne 60:40 geteilt umklappbar, Speedlimiter, Spurhalteassistent (Lane Assist), Steckdose 12-V im Kofferraum, Telefon: Wireless SmartLink für Apple CarPlay, Verzurrösen im Kofferraum, Wegfahrsperrung, Zentralverriegelung inklusive im Schlüssel integrierter Funkfernbedienung und EASY Start

Sonderausstattung

Code	Bezeichnung
7X2	Parksensoren vorn und hinten
PJ5	Räder: 18" Leichtmetallfelgen Perseus, Silber glanzgedreht

DEKRA-Nr: 0587 / 042200 / 2024 / B081424000197

vom 25.09.2024

Wertmindernde Faktoren

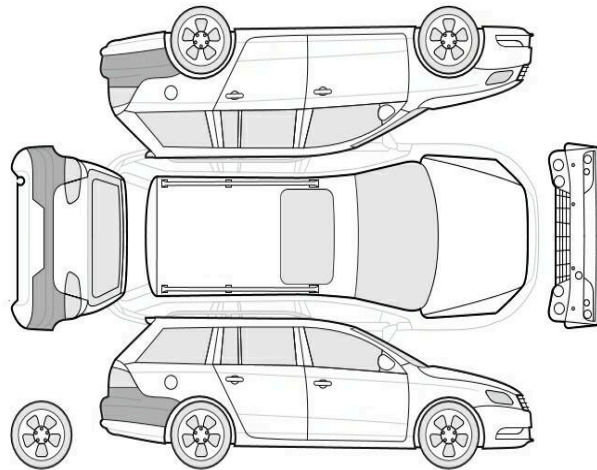

Bezeichnung des Schadens / Rep.-Weg

1. Schlüsselbatterie schwach, erneuern (Bild 16)
2. Stoßfänger hinten Lackierung, Umweltschaden, polieren (Bild 17)

Allgemeinzustand und Wartung

Abgesehen von den beschriebenen Schäden/Mängeln weist das Fahrzeug/Objekt einen, bezogen auf Alter und Nutzung, üblichen Gesamtzustand auf.

Hinweise zum Gutachten

Angaben zum Auftrag und zum Begutachtungsumfang:

Es wurde der Auftrag erteilt, ein Rücknahmegutachten über das beschriebene Fahrzeug zu erstellen. Das vorliegende Gutachten beinhaltet auftragsgemäß:

- eine Fahrzeugzustandsbewertung.
- Mängel, die aus einer normalen Nutzung bzw. Abnutzung des Fahrzeuges entstanden sind, werden akzeptiert und sind daher bei der Zustandsbewertung nicht in Abzug gebracht worden.
- Anteilig dem Fahrzeugalter und der Laufleistung sind Schäden und Mängel bewertet, die den optischen und/oder funktionalen Zustand des Fahrzeugs beeinträchtigen und damit den Preis eines potentiellen Käufers beeinflussen.

Fahrzeug-Identifizierung:

- Die Fahrzeug-Identifizierungs-Nummer (FIN) wurde am Fahrzeug abgelesen.

Weitere Hinweise und Feststellungen:

Die getroffenen Feststellungen beinhalten weder eine Fahrzeugabnahme im Sinne der StVZO, noch im Sinne des Gewährleistungsrechtes.

Seite 3 von 13

DEKRA-Nr: 0587 / 042200 / 2024 / B081424000197

vom 25.09.2024

Bemerkungen

Grundlage dieses Gutachtens sind die vom Auftraggeber vorgegebenen Standards für Rücknahmegutachten bzw. Fahrzeugbewertungen.

Bei der Lackschichtdickenmessung wurden bei mindestens drei Messungen pro Bauteil Lackschichtdicken von 107 μm bis 130 μm festgestellt.

Es wurde eine optische Überprüfung auf Vorschäden und eine Lackschichtdickenmessung vorgenommen.

Hierbei wurden Nachlackierungen / Instandsetzungs- / Restunfallspuren festgestellt, die nach weitergehender demontagefreier Untersuchung und ohne Anspruch auf Vollständigkeit wie folgt beschrieben werden:

- (hier Mängelbeschreibung und ggf gemessene Höchstwerte in μ (Tastenkombination 'Alt Gr' und 'M'), siehe Beispiel, eingeben)

Ohne Kenntnis des tatsächlichen Reparaturaufwandes wurde auf Basis der getroffenen Feststellungen ein merkantiler / technischer Minderwert nach sachverständigem Ermessen angesetzt.
Fahrzeug regennass.

Die vorgefundenen Besichtigungsbedingungen waren ausreichend. Das Fahrzeug / Objekt wurde auf einer Hebebühne von unten besichtigt. Bei der Besichtigung konnte keine Fahrprobe durchgeführt werden. Folglich sind Mängel bzw. Schäden, die nur bei einer Fahrprobe feststellbar sind, nicht berücksichtigt. Im Rahmen der Fahrzeug / Objektbesichtigung wurde ein Probelauf des Motors durchgeführt. Der Fehlerspeicher war zum Besichtigungszeitpunkt nicht ausgelesen. Abgasrelevante Baugruppen wurden messtechnisch nicht überprüft. Folglich wurden Mängel, die nur bei einer Abgasuntersuchung feststellbar sind, nicht berücksichtigt.

Vorliegendes Druckexemplar wurde auf elektronischem Wege erzeugt. Der benannte Sachverständige versichert, dass der Inhalt die von ihm getroffenen Feststellungen korrekt wiedergibt. Es ist ohne Originalunterschrift gültig.

Anlagen: Fotoanlage





Bild 1 : Diagonal vorn links



Bild 2 : Diagonal vorn rechts





Bild 3 : Diagonal hinten links



Bild 4 : Diagonal hinten rechts



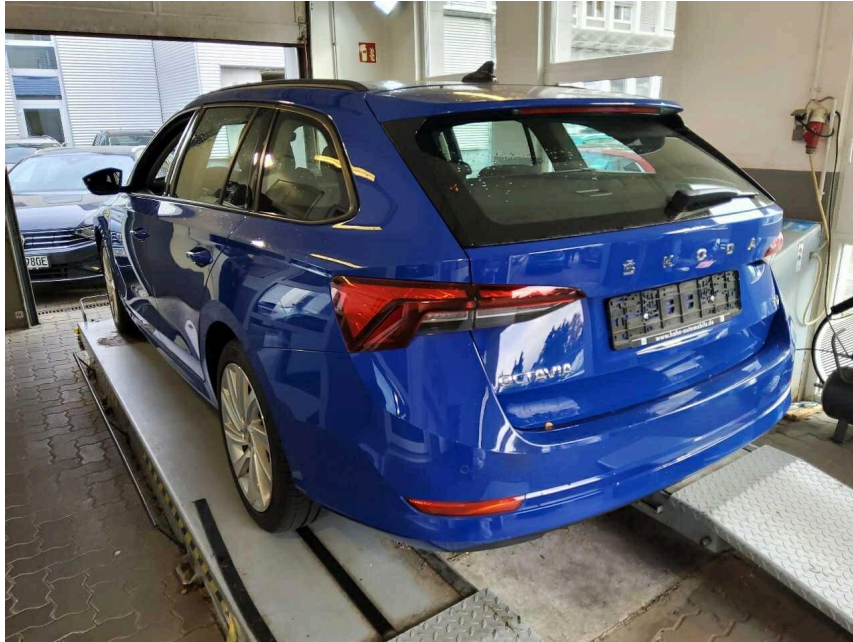

Bild 5 : Typenschild

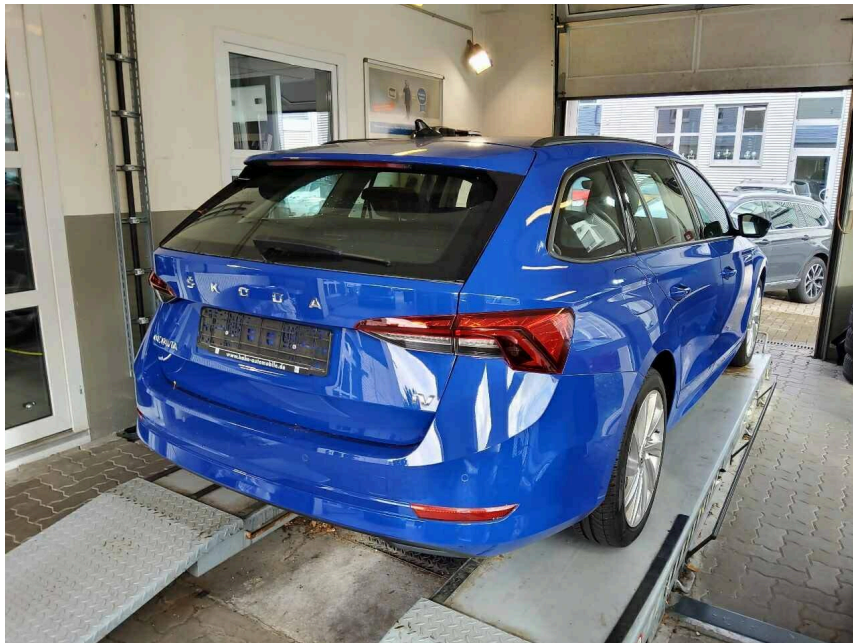

Bild 6 : Schweller links



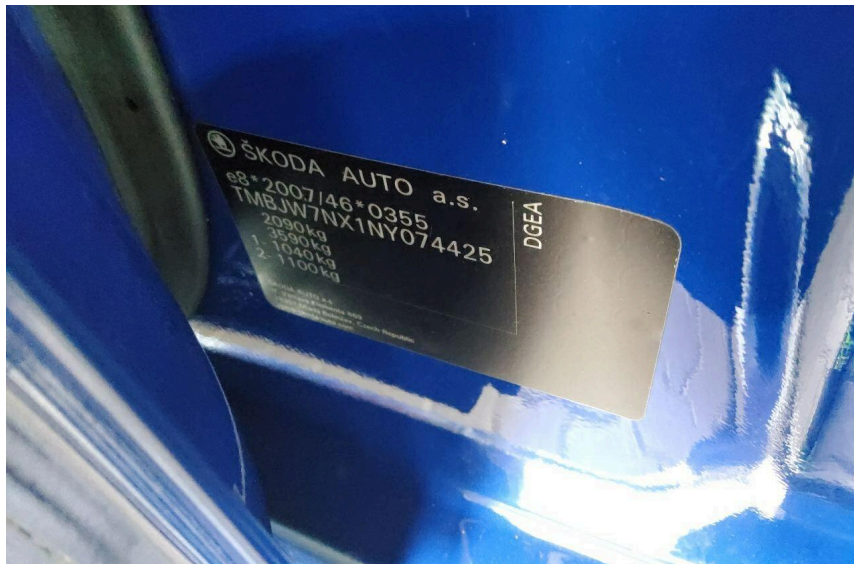

Bild 7 : Schweller rechts

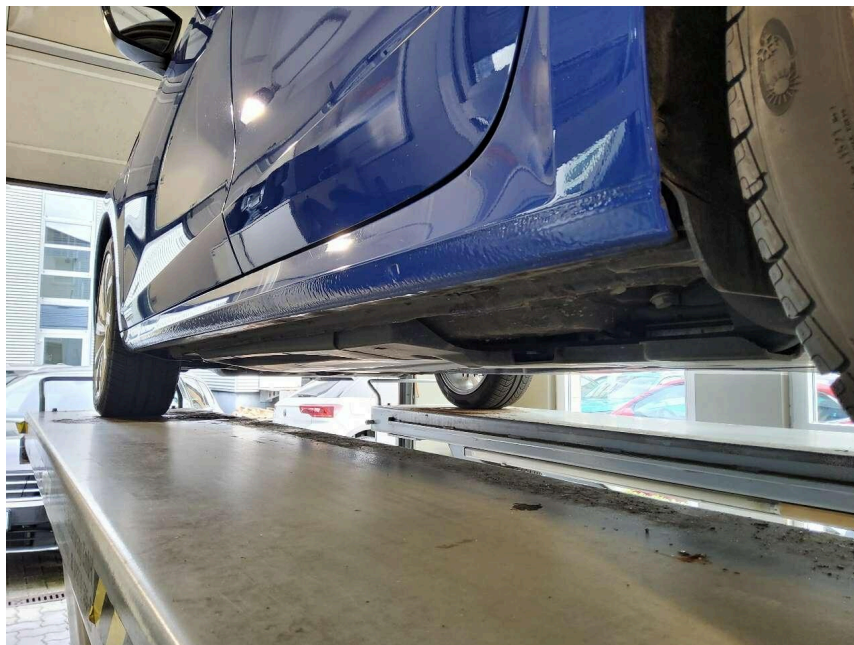

Bild 8 : Innenraum

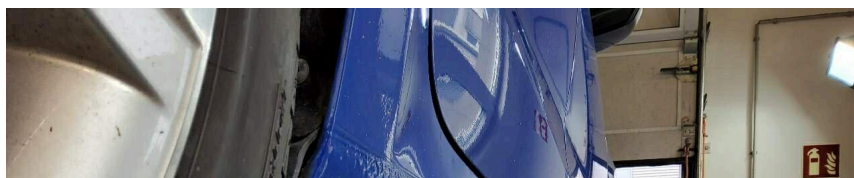

DEKRA-Nr: 0587 / 042200 / 2024 / B081424000197

vom 25.09.2024





Bild 9 : Kombiinstrument bei laufendem Motor

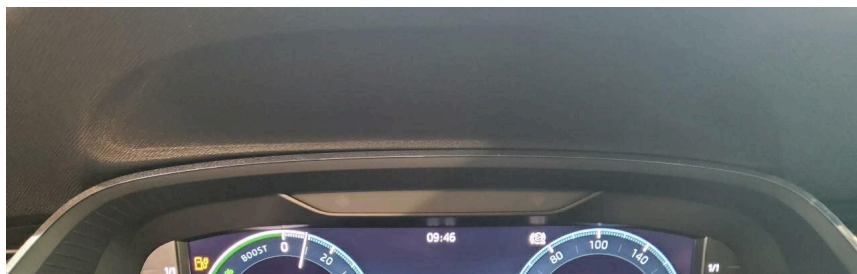

Bild 10 : Laufleistungsanzeige

DEKRA-Nr: 0587 / 042200 / 2024 / B081424000197

vom 25.09.2024

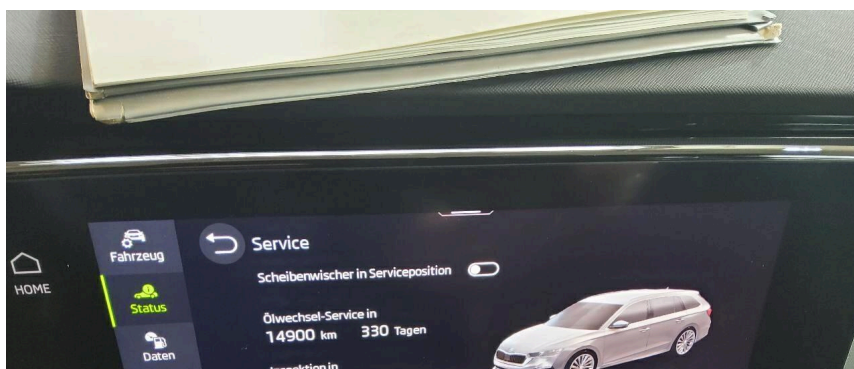



Bild 11 : Serviceanzeige



Bild 12 : ZLB Teil I (ohne Halterdaten)

DEKRA-Nr: 0587 / 042200 / 2024 / B081424000197

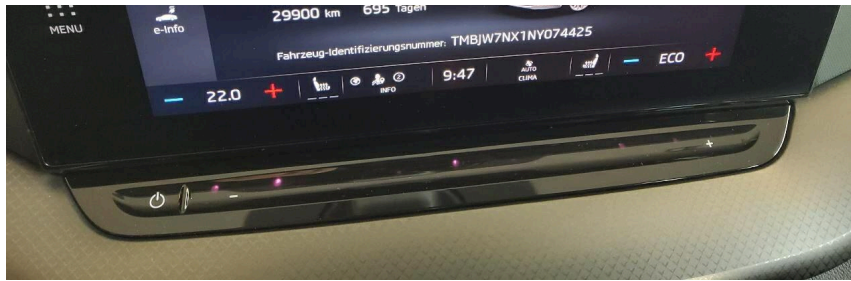
vom 25.09.2024



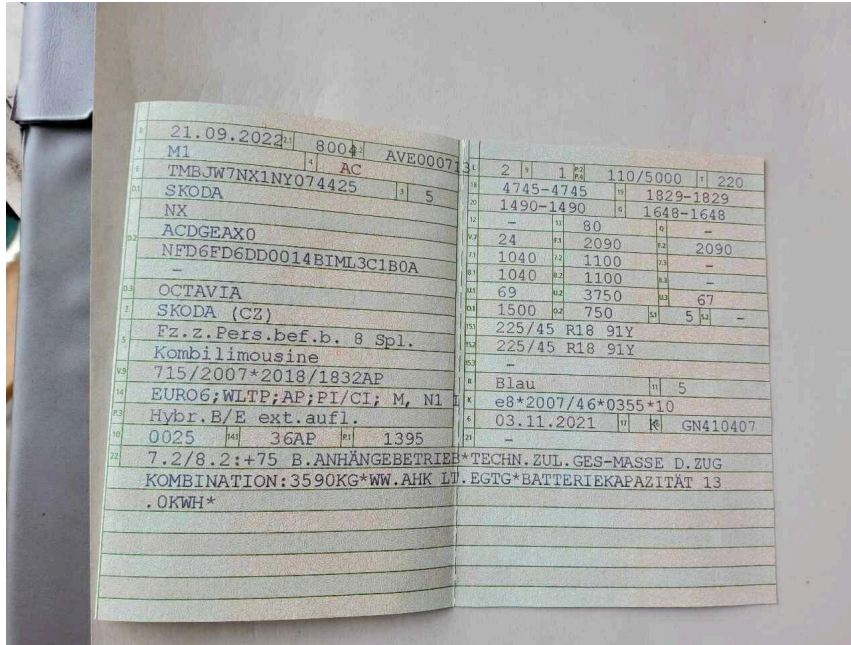
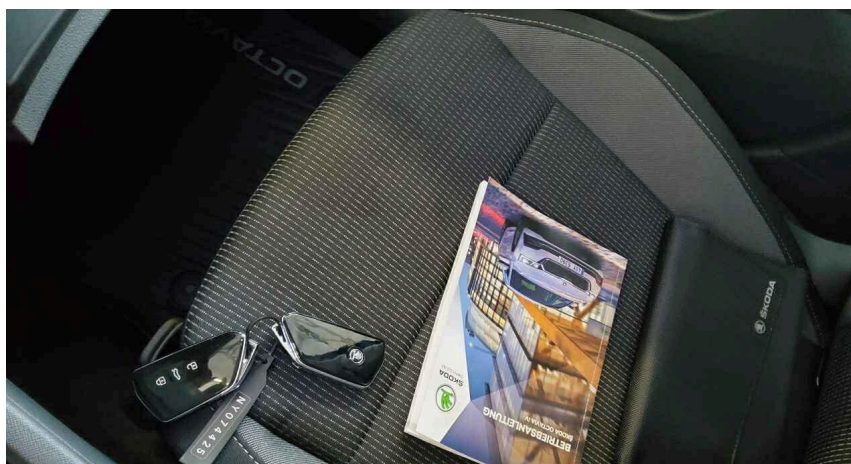

Bild 13 : Schlüssel, Serviceunterlagen



Bild 14 : Fahrbereifung

DEKRA-Nr: 0587 / 042200 / 2024 / B081424000197

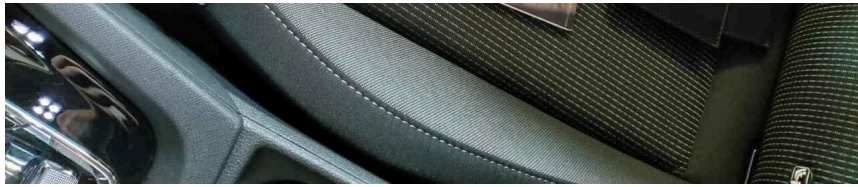
vom 25.09.2024





Bild 15 : leicht entfernbare Teile (Hutablage, Netztrennwand, ...)

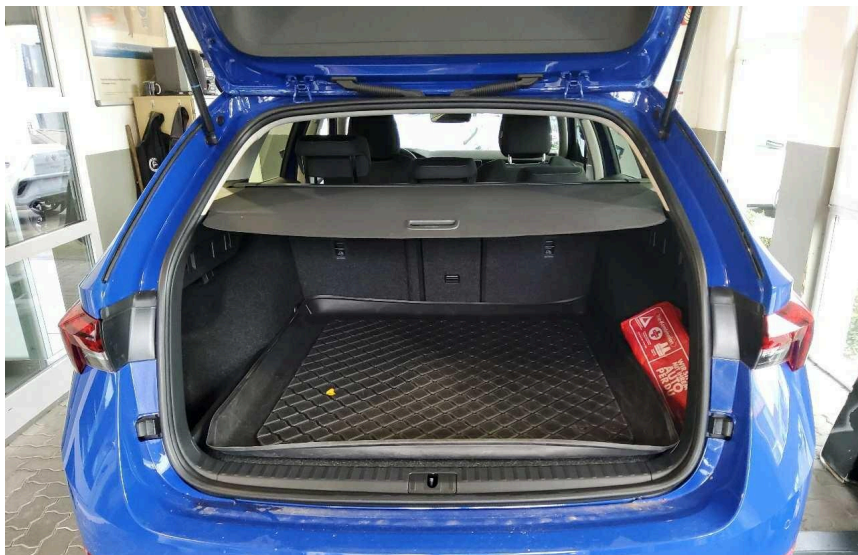

Bild 16 : Schlüsselbatterie schwach

DEKRA-Nr: 0587 / 042200 / 2024 / B081424000197

vom 25.09.2024



Bild 17 : Stoßfänger hinten Lackierung, Umweltschaden, polieren

Seite 13 von 13

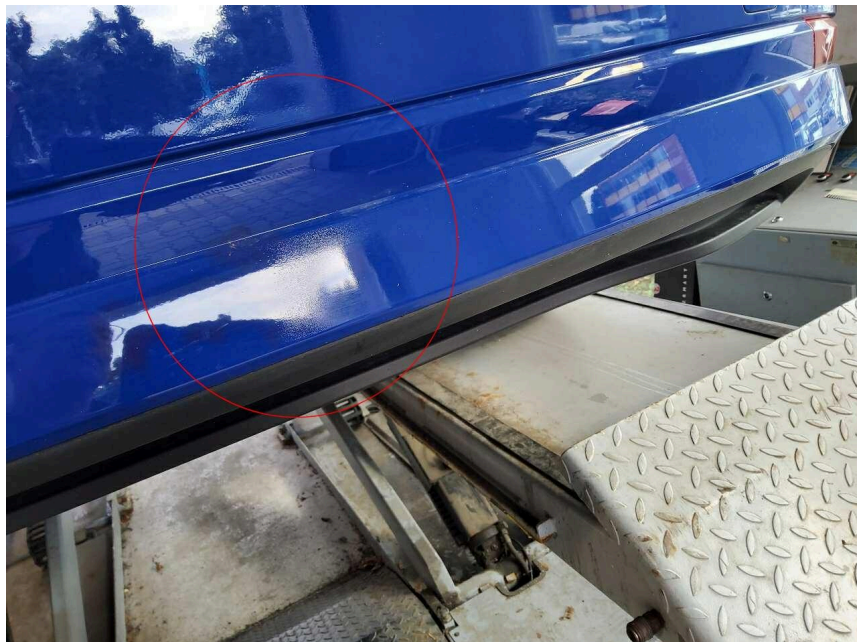