

## » Übersicht

**Auftrags-Nr:** 1001832057  
**Besichtigt am:** 10.02.2025 16:34  
**Berichts-Nr:** 7743919  
**FIN:** VSSZZZKM2PR041154



Fahrzeugansicht - diagonal  
vorne links



Fahrzeugansicht - diagonal  
hinten rechts



Innenraum - Cockpit mit  
Laufleistung

## » Fahrzeugdaten

<b>Fahrzeugkategorie:</b>	Personenkraftwagen
<b>Fahrzeugart:</b>	SUV
<b>Hersteller:</b>	Cupra
<b>Modell:</b>	Formentor
<b>HSN / TSN:</b>	7593 / ARB
<b>Erstzulassungsdatum:</b>	02.02.2023
<b>Laufleistung:</b>	36.156 km
<b>Farbe:</b>	"Candy" Weiss
<b>Farbe Dach:</b>	"Candy" Weiss
<b>Antriebsart:</b>	Frontantrieb
<b>Motorisierung/Kraftstoff:</b>	Hybrid Benzin
<b>Hubraum:</b>	1.400 ccm
<b>Leistung:</b>	110 kW (150 PS)
<b>Fahrzeuglänge:</b>	4.446 mm
<b>Fahrzeughöhe:</b>	1.520 mm
<b>Fahrzeugbreite:</b>	1.839 mm
<b>Zulässiges Gesamtgewicht:</b>	1.980 kg
<b>Radstand:</b>	2.679 mm
<b>Anzahl Achsen:</b>	2
<b>Zylinder:</b>	4
<b>Schadstoffklasse:</b>	Euro 6
<b>Anzahl Türen:</b>	4
<b>Anzahl Sitze:</b>	5
<b>Getriebe:</b>	Automatik 6-Gang
<b>Polsterart:</b>	Stoff
<b>Interieurfarbe:</b>	Titanschwarz - Palomino-Braun
<b>Anzahl vorhandene Schlüssel:</b>	2

## » Dokumente & Wartung

<b>Nächste HU:</b>	02.2026
<b>Zulassungsbescheinigung (ZBT1 Original) vorhanden:</b>	Ja
<b>Zulassungsbescheinigung entgegengenommen:</b>	Ja
<b>Kennzeichen entgegengenommen:</b>	Beide
<b>Wartungsheft:</b>	Digital
<b>Wartungsnachweis:</b>	Nicht prüfbar
<b>Datum der letzten Wartung:</b>	
<b>Km-Stand bei letzter Wartung:</b>	
<b>Restlauf bis Service:</b>	10.600

## » Fahrzeugausstattung

10"-Navigationssystem "+"	Dreip.Automatikgurte hinten außen mit ECE-Label
2 Leseleuchten vorn,2 hinten	Dreip.Automatikgurte vo.m.Gurtstraffer ohne Höheneinstellung
230V Wechselrichter und Steckdose für Europa	Dreipunkt-Automatikgurt für mittleren Fondsitze
4 Zyl.Ottomotor 1,4L Aggr. 04E.C	Dynamiklenkung
4-Zyl.-Benzinmotor 1,4 l/110 kW Hybrid TSI, Systemleistung 150 kW Grundmotor: TH8/T9D, eHybrid	Einbau Differenzierung für Getriebe"DQ400" -- Fahrzeugteile -
6-Gang-Automatikgetriebe A6	-
Abgaskonzept, EU6 AP	Einparkhilfe (Servolenkung)
Abwicklung Serie	Einstiegleisten in den Türausschnitten (beleuchtet)
Airbag FS und BFS, ohne Knieairbag, mit BFS-Deaktivierung	Einton-Signalhorn
Aktivkohlebehälter (EVAP)	Elektrisch einstellbare Motorsport- Schalensitze in Stoff, Schwarz mit Memory-Funktion (inklusive Winterpaket)
Ambientelicht Ausführung 2	Embleme
Angehobener Ladeboden hinten	E-Motor (Hybrid) Systemleistung 150KW Aggr.0EC.A / 0EK.A
Antenne nur für FM Empfang, Diversity	Entriegelung Hintersitz mechanisch
Aufkleber/Schilder, deutsch-französisch-holländisch	Extern, USB Typ-C Datenbuchse(n) und Ladebuchse(n)
Auspark- und Spurwechselassistent und Ausstiegswarner	Fahrprofilauswahl und konv. Dämpfer
Außen-Sound, Soundbox ohne Deaktivierung(Ausführung 1)	Fahrzeuge ohne besonderen Produktaufwertungsmaßnahmen
Außenspiegel Fahrerseite konvex, Beifahrerseite konvex	Fahrzeugklassen-Differenzierung -5FF-
Außenspiegel mit Memoryfunktion elektrisch anklapp-/einstellbar, separat beheizbar	Federbereich 05 nur Einbausteuerung keine Bedarfsprognose
Außenspiegelgehäuse lackiert	Fensterheber mit Komfortschaltung und Abschaltsicherung, elektrisch
Automatische Distanzregelung (mit follow to stop) und Speed-Limiter	Fernlichtassistent
Batterie 380A (59Ah) EFB+	Fertigungsablauf Standard
Batterie/Generator Kapazität Standard	Feststellbremse
Bauteilesatz ohne länderspezifische Bauvorschrift	Formteilhimmel ungeteilt
Betriebserlaubnis Nachtrag	FPK-Medium
Bordliteratur in Deutsch	Front Assist mit Warnen und Bremsen auf Fahrzeuge, Fußgänger und Radfahrer
Bordwerkzeug	Frontantrieb
BRS für Fahrzeuge mit E-Antrieb (ESC und eBKV)	Fußhebelwerk "Standard"
Chrom-Paket	Gepäckraumauskleidung mit Staufächern
Climatronic ( 3-Zonen ) mit Klimabedienteil hinten	Gepäckraumklappe mit sensorgesteuerter Öffnung und Schließung
CUPRA CONNECT gen3 - Medien & Internet	Gepäcktaschen an Rückenlehnen
CUPRA CONNECT gen3 - Sicherheit & Service, Remote-Zugriff und Online-Infotainment	Gewichtsbereich 9 nur Einbausteuerung keine Bedarfsprognose
Dachreling, schwarz	Gurtkontrolle, E-Kontakt vorn und hinten, optisch und akustisch
Dämpfung hinten,Basis 1	Heckscheiben-Wisch-Waschanlage mit Intervallschaltung
Dämpfung vorn	Heckspoiler
Datenträger für EU, integriert	Hybrid-Antriebssystem PHEV
DC/DC Wandler 3,0 KW	Instrumenteneinsatz, Anzeige in KM/H
Dekor-Einlagen	Kältemittel R1234yf
Dekor-Einlagen für Konsole	Kein Sonderfahrzeug,Standard-Ausführung
Differenzialsperre ( XDS ) Dynamische Traktions Hilfe	Keine Aktionsausführung
Digitaler Radioempfang	Kennzeichenträger vorn (groß)

Kindersitzverankerung für Kindersitzsystem I-Size, 2 x top tether und Kindersitzverankerung vorn BF-Seite	Ohne Fußmatten
Klimakomfortscheibe	Ohne Head-Up Display
Komfortöffnung Heckklappe (Virtuelles Pedal)	Ohne Individualeinbau
Komfort-Sportausstattung CUPRA Formentor	Ohne Lehnenentriegelung für Vordersitze
Komforttelefonie mit LTE und Wireless charging	Ohne Mode3 Ladekabel
Kompensor Ausf. 1	Ohne Schalthebelknopf/-Griff
Kopfstütze für Vordersitz	Ohne Scheinwerferreinigungsanlage, ohne Waschwasser-Standanzeige
Kopfstützen hinten (3 Stück)	Ohne Schriftzugsatz (ohne Typbezeichnung)
Kraftstoffsystem Otto-Einspritzer	Ohne Sitzbelüftung/Massagesitze
Ladekabel Mode 2 Typ2 / E+F (10A)	Ohne Sonderspezifikationen
Landesverkaufsprogramm Deutschland	Ohne Steckdose
Lautsprecher, vorn und hinten	Ohne Systeme für den Fahrzeugzugang
LED- Hauptscheinwerfer mit Linse	Ohne Tilgergewicht Lenkrad
Ledermultifunktionslenkrad, beheizbar mit Tiptronic	Ohne Trennwand
LED-Innenlicht-Paket: Handschuhfach, Fußraum, Ablage und Multicolor-Ambientebeleuchtung umlaufend	Ohne Überführungsausrüstung
LED-SBBR-Leuchte, Fahrtrichtungsanzeigeranimiert	Ohne Verbandmaterial, ohne Warndreieck
Leichtmetallräder 8J x 18	Ohne Vorbereitung für VTS (Vehicle-Tracing System)
Lendenwirbelstütze, elektr. einstellbar für linke Vordersitzlehne	Ohne Wärmespeicher/Zusatzheizung
Leuchtweitenregulierung,autom.dynamisch (reguliert sich im Fahrbetrieb)	Ohne zus. Geräuschdämpfungsmaßnahmen für Innenraum
Linkslenker	Ohne zus. Triebwerks-Unterschutz
Mapcare: Update des Kartenmaterials für Navigationssystem +, inkl. Kartenmaterial	Ohne Zusatz-/Standheizung
Mit Ausweichunterstützung mit Abbiegeassistent	Ohne zusätzliche Bereifung
Mit erweitertem Sicherheitssystem (PreCrash Basic und Front)	Online-Dienst, mit OCU, mit Head Unit Codierung, ohne WFS-Verbund
Mit Multifunktionskamera	Optionsinfotainment (MIB3)
Mit Projektionsleuchte (Spiegel)	Pannen-Set
Mit Rückfahrkamerasystem (Ausf.2)	Parklenkassistent
Mit Verkehrszeichenerkennung	Privater Notruf
Mittelarmlehne vorn	Radschrauben mit Diebstahlsicherung (nicht abschließbar)
Modul Boden hinten Ausführung 1	Radstand
MPV Formentor	Rechtsverkehr
Müdigkeitserkennung	Regionscode " ECE " für Radio
Navigationsgerät-High	Reifen 245/45 R18 96W Super- Rollwiderstandsoptimiert, Generation 2 (Polymerbeschichtung)
Nebelscheinwerfer	Reifen ohne Festlegung der Reifenmarke
Nebelschlussleuchte	Reifendruckkontrolle
Nicht Heissland	Rückfahrkamera
Nichtraucherausführung	Rücksitzbank ungeteilt, Lehne geteilt umlegbar mit Mittelarmlehne
Ohne Anhängervorrichtung	Safe & Driving XL (für Navigationssystem)
Ohne beheizbare Scheibenwaschdüsen	Scheiben seitlich in Wärmeschutzver- glasung, ab B-Säule und hinten dunkel eingefärbt
Ohne besondere Karosseriemaßnahmen	Scheibenbremsen hinten
Ohne Car2X	Scheibenbremsen vorn
Ohne Dacheinsatz (Volldach)	Scheibenwischer-Intervallschaltung mit Licht/Regensensor
Ohne Feuerlöscher	

Schlüsselloses Schließ- und Startsystem "Keyless Advanced"  
ohne Safesicherung  
Schublade unter dem rechten Vordersitz  
Seitenairbag vorn, mit Kopfairbag und Interaktionsairbag vorn  
Serienkraftstoff-Erstbefüllung  
Serviceanzeige 15000 km oder 1 Jahr ( fest )  
Sicherheitsinnenspiegel automatisch abblendbar  
Sitzbezüge in Stoff  
Sitzeinstellung, links elektrisch mit Memory, rechts mechan.  
höhenstellbar  
Sitzheizung für Vordersitze getrennt regelbar  
Sonnenblenden mit Spiegel, beleuchtet, mit Airbag-Label auf  
Sonnenblende und B-Säule  
Spezielles Typschild für EG für M1-Pkw  
Sportsitze vorn  
Sprachsteuerung  
Spurhalteassistent plus Emergency Assist und Stauassistent  
Stabilisator hinten  
Stabilisator vorn  
Standardelektrik  
Standard-Klimazonen  
Start/Stop-Anlage mit Rekuperation  
Stoßfänger Sport  
Tagesfahrlicht mit Assistenzfahrlicht u. Coming- u. Leaving-  
home Funktion automatisch  
Transportschutzfolie (Mindestschutz) mit zus.  
Transportschutzmaßnahmen  
Tür und Seitenverkleidung Teilleder  
Typprüfland Deutschland  
Typzeichen und Firmenemblem  
UWB fähiges Land und Trägerfrequenz 433,92 bis 434,42Mhz  
Variante Grundausstattung  
Verbau der Startbatterie hinten, ohne zweite Batterie  
Vier-Lenkerachse  
Wartungsintervallverlängerung  
Wegfahrsperrung elektronisch  
Werksinterne Steuerung Selbstabholer  
Wireless RSE "App"  
Zierleisten schwarz

## » Bereifung

### MONTIERTE BEREIFUNG

Hersteller	Ort	Position	Typ	Felge	Dimension	Profiltiefe
Goodyear	Vorne	Links	Sommer	Aluminium	245/45 R 18 96 W	5,0 mm
Goodyear	Vorne	Rechts	Sommer	Aluminium	245/45 R 18 96 W	5,0 mm
Goodyear	Hinten	Links	Sommer	Aluminium	245/45 R 18 96 W	6,0 mm
Goodyear	Hinten	Rechts	Sommer	Aluminium	245/45 R 18 96 W	6,0 mm

**Reifen zulässig:** Ja

**Reifen verkehrssicher:** Ja

### ERSATZ-/NOTRAD & ZUBEHÖR

**Bordwerkzeug vorhanden:** Ja

**Tirefit vorhanden:** Ja

**Tirefit Ablaufdatum:** 07.2026

**Kompressor vorhanden:** Ja

## » Wertmindernde Faktoren

Nicht vorhanden

## » Gebrauchsspuren

Das Fahrzeug weist dem Alter, der Laufleistung und dem Einsatzzweck entsprechende Gebrauchsspuren auf.

**» Merkantile Wertminderung**

<b>Vorschäden bekannt:</b>	Nein
<b>Vorschäden feststellbar:</b>	Nein
<b>Nachlackierungen vorhanden:</b>	Nein
<b>Lackschichtdickenmessung durchgeführt:</b>	Ja - ohne Auffälligkeiten/Abweichungen

**ERGEBNISSE DER LACKSCHICHTDICKEMESSUNG**

Die Messwerte lagen im üblichen Bereich.

Pro Bauteil wurden mindestens 3 Messungen durchgeführt.



## » Hinweise zum Zustandsbericht

**Angaben zum Auftrag und zum Bewertungsumfang:**

Es wurde der Auftrag erteilt, einen Zustandsbericht über das beschriebene Fahrzeug zu erstellen.

Die Fahrzeugzustandsbewertung erfolgte auftragsgemäß auf Basis der vom Auftraggeber vorgegebenen Standards für Fahrzeugbewertungen. Die Feststellungen im Einzelfall trifft der Sachverständige aufgrund eigener Sachkunde und nach eigenem sachverständigen Ermessen.

**Fahrzeug-Identifizierung:**

VSSZZZKM2PR041154

FIN abgelesen und stimmt mit Unterlagen überein

**Allgemeinzustand:**

Verschmutzt

**Besichtigungsbedingungen:**

Eingeschränkt

**Hebebühne/Hubmittel benutzt:**

Ja

**Motorenlauf durchgeführt:**

Ja

**Fahrprobe durchgeführt:**

Ja

## » Sonstige Bemerkungen

Vorliegendes Exemplar wurde auf elektronischem Wege erzeugt. Es ist ohne Originalunterschrift gültig.

## » Ansichtsfotos



Fahrzeugansicht - diagonal vorne links



Fahrzeugansicht - diagonal vorne rechts



Fahrzeugansicht - diagonal hinten links



Fahrzeugansicht - diagonal hinten rechts



Innenraum - Cockpit mit Laufleistung

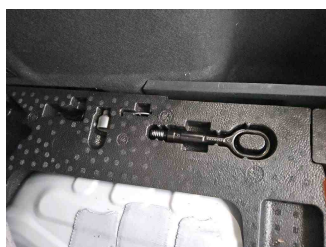

Equipment - Bordwerkzeug

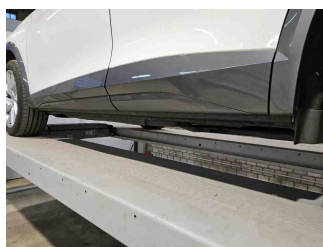

Seitenansicht - Schweller links



Seitenansicht - Schweller rechts



Fahrzeug - Typenschild/Fahrgestellnummer

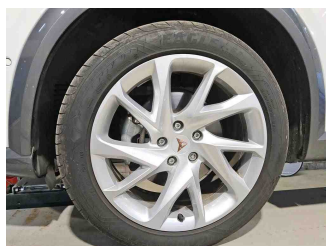

Räder - Rad montiert vorne links



Räder - Rad montiert vorne rechts



Räder - Rad montiert hinten links



Räder - Rad montiert hinten rechts



Innenraum - Mittelkonsole



Fahrzeug - Motorraum offen



Equipment - Boardmappe/ Securitybag



Innenraum - Kofferraum

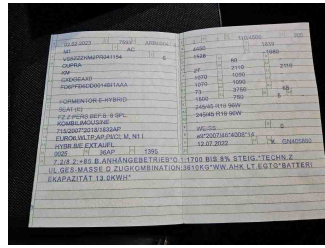

Fahrzeug - abgegebene ZB1

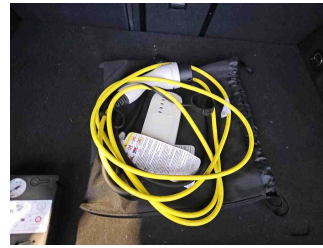

Equipment - Ladeequipment

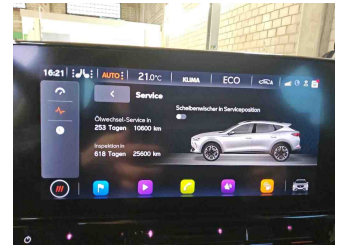

Fahrzeug - Serviceunterlagen /  
Wartungsnachweis

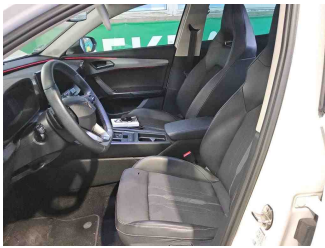

Innenraum - vorne

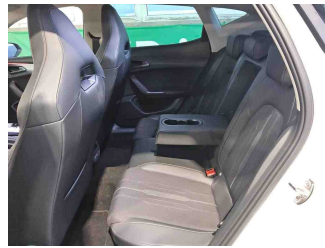

Innenraum - hinten



Räder - Haltbarkeitsdatum  
Tirefit

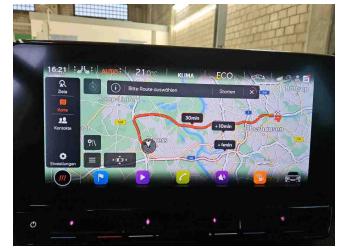

Innenraum -  
Navigationsgerät/Radio