

» Übersicht

Auftrags-Nr: 1001780218
Besichtigt am: 19.12.2024 12:06
Berichts-Nr: 7485447
FIN: TMBJW7NX7MY126767

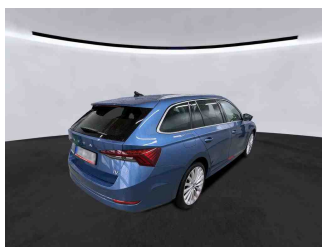

Fahrzeugansicht - diagonal
vorne links



Fahrzeugansicht - diagonal
hinten rechts

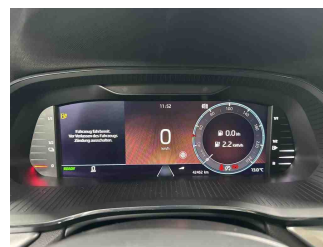

Innenraum - Cockpit mit
Laufleistung

» Fahrzeugdaten

Fahrzeugkategorie:	Personenkraftwagen
Fahrzeugart:	Kombi
Hersteller:	Skoda
Modell:	Octavia
HSN / TSN:	8004 / AVE
Erstzulassungsdatum:	18.10.2021
Laufleistung:	42.462 km
Farbe:	Titan-Blau Metallic
Farbe Dach:	Titan-Blau Metallic
Antriebsart:	Frontantrieb
Motorisierung/Kraftstoff:	Hybrid Benzin
Hubraum:	1.400 ccm
Leistung:	110 kW (150 PS)
Fahrzeuglänge:	4.689 mm
Fahrzeughöhe:	1.504 mm
Fahrzeugbreite:	1.829 mm
Zulässiges Gesamtgewicht:	2.090 kg
Radstand:	2.680 mm
Anzahl Achsen:	2
Zylinder:	4
Schadstoffklasse:	Euro 6
Anzahl Türen:	4
Anzahl Sitze:	5
Getriebe:	Automatik 6-Gang
Polsterart:	Teilleder
Interieurfarbe:	Schwarz
Anzahl vorhandene Schlüssel:	2

» Dokumente & Wartung

Nächste HU:	10.2026
Zulassungsbescheinigung (ZBT1 Original) vorhanden:	Ja
Zulassungsbescheinigung entgegengenommen:	Ja
Kennzeichen entgegengenommen:	Beide
Wartungsheft:	Digital
Wartungsnachweis:	Nicht prüfbar
Datum der letzten Wartung:	
Km-Stand bei letzter Wartung:	

» Fahrzeugausstattung

"DRIVER ALERT" - Müdigkeitserkennung	BRS für Fahrzeuge mit E-Antrieb (ESC und eBKV)
"FRONT ASSIST" - mit Warnen und Bremsen auf Fahrzeuge, Fußgänger und Radfahrer	Chrompaket
"PARK ASSIST" - Parklenkassistent mit Einparkhilfe (Parksensoren vorn und hinten)	Climatronic (3-Zonen) mit Klimabedienteil hinten
"REAR VIEW"	DAB - Digitaler Radioempfang
"SMART LINK" (wired and wireless connect)	Dachreling
"SUNSET" + akustische vordere Seitenscheiben	Dämpfung hinten,Basis 1
12 Volt-Steckdose im Kofferraum	Dämpfung vorn
3-Speichen-Sportmultifunktionsleder- lenkrad mit dem Heizung und Schaltwippen für das DSG	DC/DC Wandler 3,0 KW
4 Türen	Dekor-Einlagen "Silver Squares Haptik"
4 Zyl.Ottomotor 1,4L Aggr. 04E.C	Differenzialsperre (XDS) Dynamische Traktions Hilfe
4-Zylinder-Ottomotor 1,4L/110 KW Hybrid,TSI, Systemleistung 150 KW Grundmotor ist: TH8/T9D	Doppelton-Signalhorn
6-Gang-Automatikgetriebe	Dreip.Automatikgurte hinten außen mit ECE-Label
8 Lautsprecher (passiv)	Dreip.Automatikgurte vo.m.Gurtstraffer und Höheneinstellung
Abdeckungen für Leichtmetallräder	Dreipunkt-Automatikgurt für mittleren Fondsitze
Abgasendrohr hinten (Standard)	Einbau Differenzierung für Getriebe"DQ400" -- Fahrzeugteile -
Abgaskonzept, EU6 AP	-
Ablagekästen im Kofferraum	Einstiegleisten in den Türausschnitten
Aktivkohlebehälter (EVAP)	E-Motor (Hybrid) Systemleistung 150KW Aggr.0EC.A / 0EK.A
Ambiente und Umfeldbeleuchtung	Entriegelung Heckklappe/Deckel hinten von innen (elektr.)
Antenne nur für FM Empfang, Diversity	Entriegelung Hintersitz mechanisch
Armaturentafel, Swarz, mit PAD - Style, RS, Scout; RS graue Naht	Erhö.h. der Serienkraftstoffstbefüllung (10L)
Aufkleber/Schilder, deutsch-französisch-holländisch	Extern, USB Typ-C nur Datenbuchse(n)
Außen-Sound, Soundbox ohne Deaktivierung(Ausführung 1)	Fahrerkniefahrer
Außensp.mit Mem.F; el.einstell-/beheizb.-aut.abblendb. (Fahrer),kippb.bei Rückw.F(Beif.),Kappe el.klappbar, Vorfelddbel.	Fahrprofilwahl und konv. Dämpfer
Außenspiegel Fahrerseite konvex, Beifahrerseite konvex	Fahrzeuge ohne besonderen Produktaufwertungsmaßnahmen
Außenspiegelgehäuse und diverse Anbauteile in Wagenfarbe	Fahrzeugklassen-Differenzierung -5EN-
Ausströmer	Federbereich 07 nur Einbausteuerung keine Bedarfsprognose
Automatische Distanzregelung (mit follow to stop) und Speed-Limiter	Fensterheber mit Komfortschaltung und Abschaltsicherung, elektrisch
Batterie 320A (59Ah)	Fertigungsablauf Standard
Bauteilesatz ohne länderspezifische Bauvorschrift	Feststellbremse
Beheizbare Scheibenwaschdüsen vorn	Formteilhimmel ungeteilt
Beheizbare Windschutzscheibe	FPK-Medium
Berganfahrassistent	Frontantrieb
Besondere Innengeräuschdämpfung	Fußhebelwerk "Standard"
Betriebserlaubnis Nachtrag	Gepäckraumabdeckung, schiebbar
Betriebsspannung 12 V	Gepäckraumbeleuchtung
Bordliteratur in Deutsch	Gepäckraumbodenbelag Komfort
Bordwerkzeug	Gewichtsbereich 4 nur Einbausteuerung keine Bedarfsprognose
	Gurtkontrolle, E-Kontakt vorn und hinten, optisch und akustisch
	Head-Up Display
	Heckscheibenwischer "AERO"

Heckspoiler	Nebelschlusslicht einseitig, Rückfahrlicht beidseitig
Hinterachsgewicht Ausführung 1	Netztrennwand
Hybrid-Antriebssystem PHEV	Nicht Heissland
Infotainment Columbus	Normal-Lackierung
Innenleuchte im Fußraum vorn und hinten	Notrufsystem eCall
Instrumenteneinsatz, Anzeige in KM/H	Ohne Ablagenpaket/box
Kältemittel R1234yf	Ohne Adapter
Kein Sonderfahrzeug, Standard-Ausführung	Ohne Alu/Chrom-Paket
Keine Aktionsausführung	Ohne Anhängervorrichtung
Kindersicherung, elektrisch betätigt	Ohne besondere Karosseriemaßnahmen
Kindersitzverankerung für Kindersitzsystem I-Size, 2 x top tether und Kindersitzverankerung vorn BF-Seite	Ohne Car2X
Kleinlederpaket (3-Speichen-Beheizbares Sportmultifunktionslederlenkrad für Radio und Telefon, mit Tiptronic)	Ohne Dacheinsatz (Volldach)
Komfort	Ohne erweitertem Sicherheitssystem
Komfortsitze vorn (Sportsitze für RS)	Ohne Fußmatten
Komforttelefonie mit LTE und Wireless charging	Ohne Gepäck-Spinne/Netz/Tasche
Kopfstützen hinten (3 Stück)	Ohne Geschwindigkeitsbegrenzungsanlage
Kopfstützen vorn	Ohne Halter
Kraftstoffsystem Otto-Einspritzer	Ohne Klapptisch an Vordersitzlehne
Ladekabel Mode 2 Typ2 / E+F (10A)	Ohne Ladeboden
Ladekabel Mode3 Typ2 3 16A	Ohne Ladedose
Landesverkaufsprogramm Deutschland	Ohne Lehnenentriegelung für Vordersitze
Lane Assist mit adaptiver Spurführung + Emergency Assist	Ohne Schalthebelknopf/-Griff
LED- Hauptscheinwerfer mit variabler Lichtverteilung	Ohne Schmutzfänger
LED-SBBR-Leuchte, Lichtfunktionen animiert, spezielles Styling	Ohne Sitzbelüftung/Massagesitze
Leergewichtsbereich 1	Ohne Skisack
Leichtmetallräder "BECRUX", glanzgedreht 7,5J x 19" - 4 Stk.	Ohne Starktonanl./Tonfolgeschaltregelung
Leichtmetallräder "BECRUX", glanzgedreht 7,5J x 19" - 4 Stk.	Ohne Systeme für den Fahrzeugzugang
Lendenwirbelstütze, elektr. einstellbar in Vordersitzlehnen	Ohne Überführungsausrüstung
Leuchtweitenregulierung, autom/dynamisch mit Kurvenfahrlicht (AFS 1)	Ohne Wärmespeicher/Zusatzheizung
Linkslenker	Ohne zus. Funktionsfehleranzeige
Luxusausstattung	Ohne zus. Triebwerks-Unterschutz
Mit Ausweichunterstützung, mit Abbiegeassistent	Ohne zusätzliche Bereifung
Mit Multifunktionskamera	Optionsinfotainment (MIB3)
Mit Scheinwerferreinigungsanlage, mit Waschwasser-Standanzeige	Pannen-Set
Mit Verkehrszeichenerkennung	Parken & Sicht
Mittelarmlehne vorn	Radschrauben Standard
Mittelkonsole	Radstand
Modul Boden hinten Ausführung 4	Rechtsverkehr
Multipler Matrix-Beam	Regionscode " ECE " für Radio
Navi Columbus + Web Radio	Reifen 225/40 R19 93Y xl
Nebelscheinwerfer und Abbiegeleuchte	Reifendruckkontrolle
	Reifenlieferanten für EU Länder
	Reise

Remote Access / Remote Access + Online Infotainment	Zus.Rückstrahler (Türbereich)
Remote Access + Infotainment Online 3 Jahre	Zusätzliche Außengeräuschkämpfung
Rücksitzbank ungeteilt, Lehne geteilt umlegbar mit Mittelarmlehne	
Scheibenbremsen hinten	
Scheibenbremsen vorn	
Scheibenwischer-Intervallschaltung mit Licht/Regensensor	
Schlüsselloser Schlie - und Startsystem "Keyless Advanced" ohne Safesicherung	
Schriftzugsatz in Grundausführung	
Seitenairbag vorn, mit Kopfairbag	
Serviceanzeige 15000 km oder 1 Jahr (fest)	
Servolenkung, geschwindigkeitsabhängig (Servotronic)	
Sicherheitsinnenspiegel automatisch abblendbar ohne Rahmen, mit Sensoren	
Side Assist	
Sitzbezüge - Leder/Stoff"	
Sitzbezüge in Teilleder	
Sitzeinstellung,elektrisch für beide Vordersitze mit Memory	
Sitzheizung für Vorder-/u.Hintersitze, getrennt regelbar	
Sonnenblenden,mit Make-up-Spiegel beleuchtet auf Fahrer und Beifahrerseite	
Spezielles Typschild für EG für M1-Pkw	
Sprachsteuerung	
Stabilisator hinten	
Stabilisator vorn	
Standard-Klimazonen	
Standheizung mit Funkfernbedienung	
Standheizung mit Funkfernbedienung	
Start/Stop-Anlage mit Rekuperation	
Steuerung (werksintern)	
Stoßfänger in Wagenfarbe	
Tagesfahrlichtschaltung	
Tankdeckel	
Tilgergewicht Lenkrad, XX HZ	
Transportschutzfolie (Mindestschutz) mit zus. Transportschutzmaßnahmen	
Tür und Seitenverkleidung (Regenschirm auf Fahrerseite)	
Typrüfland Deutschland	
UWB fähiges Land und Trägerfrequenz 433,92 bis 434,42Mhz	
Variant/Avant	
Verbau der Startbatterie hinten, ohne zweite Batterie	
Vier-Lenkerachse	
Wartungsintervallverlängerung	
Wegfahrsperre elektronisch	
Zus. Karosserieabdeckungen Steinschlag- schutz	

» Bereifung

MONTIERTE BEREIFUNG

Hersteller	Ort	Position	Typ	Felge	Dimension	Profiltiefe
Continental	Vorne	Links	Ganzjahresreifen	Aluminium	225/40 R 19 93 Y	5,0 mm
Continental	Vorne	Rechts	Ganzjahresreifen	Aluminium	225/40 R 19 93 Y	5,0 mm
Continental	Hinten	Links	Ganzjahresreifen	Aluminium	225/40 R 19 93 Y	6,0 mm
Continental	Hinten	Rechts	Ganzjahresreifen	Aluminium	225/40 R 19 93 Y	6,0 mm

Reifen zulässig: Ja

Reifen verkehrssicher: Ja

ERSATZ-/NOTRAD & ZUBEHÖR

Bordwerkzeug vorhanden: Ja

Tirefit vorhanden: Ja

Tirefit Ablaufdatum: 12.2024

Kompressor vorhanden: Ja

» Wertmindernde Faktoren

Nr	Bauteil	Schadensbeschreibung	Reparaturempfehlung
1	Alufelge glanzgedreht vorne rechts	Kratzer	Pauschalbetrag
2	Alufelge glanzgedreht hinten rechts	Kratzer	Pauschalbetrag
3	Heckklappe	Kratzer	Spotrepair

» Gebrauchsspuren

Nr	Bauteil	Schadensbeschreibung	Reparaturempfehlung
1	Stoßfänger hinten	Kratzer	Akzeptabel (Gebrauchsspur)
2	Tür vorne links	Delle(n)	Akzeptabel (Gebrauchsspur)

» Merkantile Wertminderung

Vorschäden bekannt:	Nein
Vorschäden feststellbar:	Nein
Nachlackierungen vorhanden:	Nein
Lackschichtdickenmessung durchgeführt:	Ja - ohne Auffälligkeiten/Abweichungen

ERGEBNISSE DER LACKSCHICHTDICKENMESSUNG

Die Messwerte lagen im üblichen Bereich.

Pro Bauteil wurden mindestens 3 Messungen durchgeführt.

» Hinweise zum Zustandsbericht

Angaben zum Auftrag und zum Bewertungsumfang:

Es wurde der Auftrag erteilt, einen Zustandsbericht über das beschriebene Fahrzeug zu erstellen.

Die Fahrzeugzustandsbewertung erfolgte auftragsgemäß auf Basis der vom Auftraggeber vorgegebenen Standards für Fahrzeugbewertungen. Die Feststellungen im Einzelfall trifft der Sachverständige aufgrund eigener Sachkunde und nach eigenem sachverständigen Ermessen.

Fahrzeug-Identifizierung:

TMBJW7NX7MY126767

FIN abgelesen und stimmt mit Unterlagen überein

Allgemeinzustand:

Gepflegter Allgemeinzustand

Besichtigungsbedingungen:

Nässe

Hebebühne/Hubmittel benutzt:

Ja

Motorenlauf durchgeführt:

Ja

Fahrprobe durchgeführt:

Nein

» Sonstige Bemerkungen

Vorliegendes Exemplar wurde auf elektronischem Wege erzeugt. Es ist ohne Originalunterschrift gültig.

» Ansichtsfotos



Fahrzeugansicht - diagonal vorne links



Fahrzeugansicht - diagonal vorne rechts

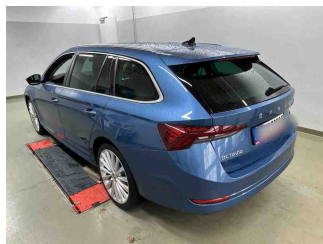

Fahrzeugansicht - diagonal hinten links



Fahrzeugansicht - diagonal hinten rechts

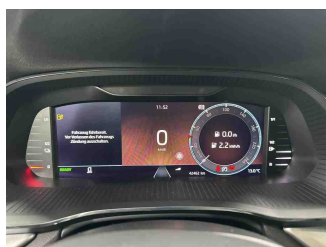

Innenraum - Cockpit mit Laufleistung

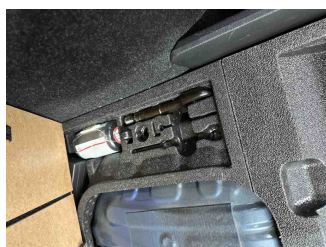

Equipment - Bordwerkzeug

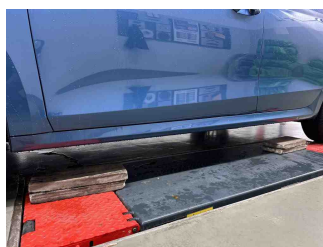

Seitenansicht - Schweller links

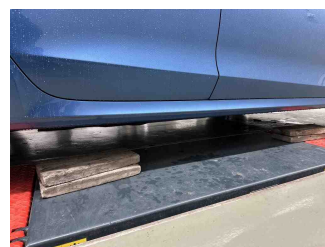

Seitenansicht - Schweller rechts

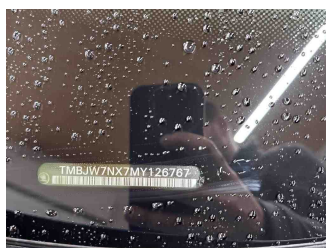

Fahrzeug - Typenschild/Fahrgestellnummer

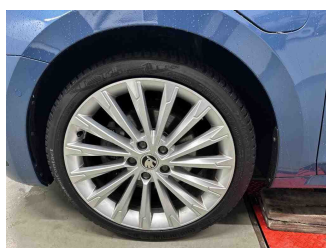

Räder - Rad montiert vorne links

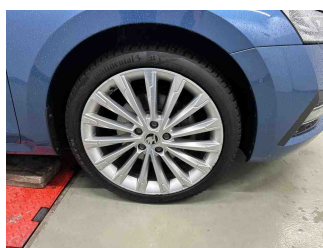

Räder - Rad montiert vorne rechts

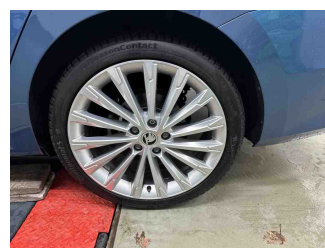

Räder - Rad montiert hinten links

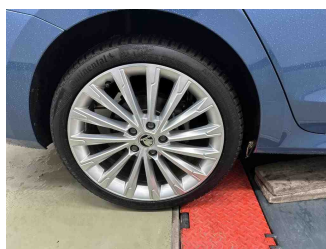

Räder - Rad montiert hinten rechts



Innenraum - Mittelkonsole

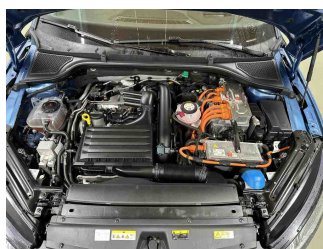

Fahrzeug - Motorraum offen

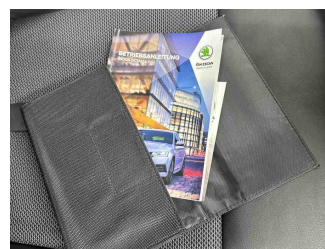

Equipment - Boardmappe/ Securitybag

» Beschädigungsfotos**WERTMINDERNDE FAKTOREN**

1 - Alufelge glanzgedreht vorne rechts - Kratzer - Pauschalbetrag

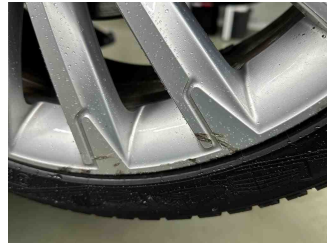
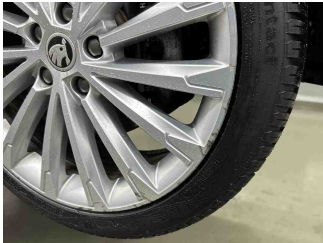

2 - Alufelge glanzgedreht hinten rechts - Kratzer - Pauschalbetrag

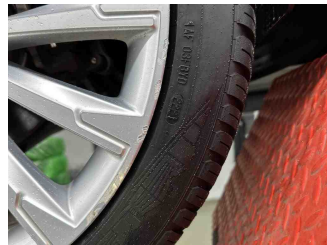

3 - Heckklappe - Kratzer - Spotrepair

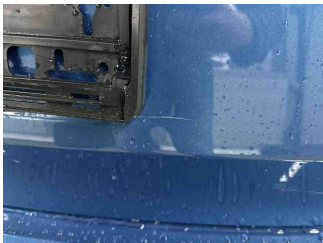
**GEBRAUCHSPUREN**

1 - Stoßfänger hinten - Kratzer - Akzeptabel (Gebrauchsspur)



2 - Tür vorne links - Delle(n) - Akzeptabel (Gebrauchsspur)

