

Nr zlecenia: 88/04/03/2025/CarArena STANDARD

z dnia: 2025/03/04

**Zleceniodawca:**

CARARENA - Aukcje Samochodowe  
ul. Budowlanych 7  
62-081 Baranowo

**Rzeczoznawca:**

in . Adam Jabło ski/zatw. Pion Weryfikacyjny eRzeczoznawcy



## P o g l d o w y R a p o r t S t a n u T e c h n i c z n e g o

Zadanie: Ocena stanu technicznego i okre lenie warto ci rynkowej pojazdu

### DANE IDENTYFIKACYJNE POJAZDU

Dane: [T] III-2025

Rodzaj pojazdu: <b>Samochód osobowy*</b>	VIN: <b>U 5 Y P G 8 1 3 C G L 0 8 2 6 2 8</b>
Marka: <b>KIA</b>	Nr rejestracyjny: <b>WL4227H</b>
Model pojazdu: <b>Sportage 2.0 CRDi MR`16 E6</b>	Nr Info-Ekspert: <b>052-01053</b>
Wersja: <b>M</b>	Rok produkcji: <b>2016</b>

Wskazanie drogomierza	157522 km
Data pierwszej rejestracji	2016/06/15
Data wa no ci badania technicznego	2025/05/17
Rodzaj nadwozia	kombi (uniwersalne) 5 drzwiowe 5 osobowe
Dop. masa całk.	2250 kg
Jednostka nap dowia	z zapłonem samoczynnym
Pojemno / Moc silnika	1995 ccm / 100kW (136KM)
Doładowanie	Turbosp. z chłodn. powietrza
Liczba cylindrów / Układ cylindrów / Liczba zaworów	4 / rz dowy / 16
Rodzaj skrzyni biegów	manualna
Rodzaj nap du	4WD (4x4)
Kolor powłoki lakierowej, (rodzaj lakieru)	Czarny 2-warstwowy z efektem metalicznym

### WYPOSA ENIE STANDARDOWE

L.p. Nazwa elementu wyposażenia	L.p. Nazwa elementu wyposażenia
1 Autoalarm obwodowy	30 O wietlenie przestrzeni baga owej
2 Czujnik zmierzchu	31 Pasy bezpiecze stwa przednie z regulacj wysoko ci mocowania
3 Czujniki ci nienia w oponach	32 Podłokietnik siedze tylnych
4 D wignia zmiany biegów pokryta skór	33 Poduszka powietrzna kierowcy
5 Fotel kierowcy z regulacj wysoko ci	34 Poduszka powietrzna pasa era z mo liwo ci odł czenia
6 Funkcja o wietlania drogi do domu	35 Poduszki powietrzne boczne przednie
7 Gło niki 6 szt.	36 Radioodtwarzacz CD + MP3

8	Immobilizer	37	Reflektory projekcyjne
9	Kierownica pokryta skór	38	Relingi dachowe w kolorze srebrnym
10	Kierownica wielofunkcyjna	39	Roleta do bagażnika
11	Klamki wewnątrz drzwi w kolorze srebrnym	40	Siedzenia tylne dzielone asymetrycznie
12	Klamki zewnętrzne drzwi w kolorze nadwozia	41	Spoiler dachowy
13	Klimatyzacja	42	System kontroli trakcji TCS
14	Kolumna kierownicy regulowana	43	System podpowiedzi ruchu kierownicy VSM
15	Koło zapasowe dojazdowe	44	System stabilizacji toru jazdy ESC
16	Komputer pokładowy	45	System stabilizacji toru jazdy przyczepy TSA
17	Kurtyny powietrzne boczne	46	System sygnalizacji hamowania awaryjnego - ESS
18	Listwy boczne okien chromowane	47	System ułatwiający zjazd ze wzniesienia DBC
19	Lusterka zewnętrzne drzwi podgrzewane elektrycznie	48	System wspomagający pokonywanie podjazdów HAC
20	Lusterka zewnętrzne drzwi regulowane elektrycznie	49	System wspomagania nagłego hamowania BAS
21	Lusterka zewnętrzne drzwi składane elektrycznie	50	Wiatła do jazdy dziennej LED
22	Lusterka zewnętrzne drzwi w kolorze nadwozia	51	Wiatła przednie p/mgienne
23	Lusterka zewnętrzne drzwi z kierunkowskazami LED	52	Wiatło dodatkowe STOP LED
24	Mocowanie fotelika dziecięcego ISOFIX	53	Tarcze kół aluminiowe 17"
25	Nakładki ochronne na nadkola	54	Wspomaganie układu kierowniczego zmienne elektryczne
26	Nakładki ochronne na progi	55	Wyświetlacz komputera pokładowego 3,5" monochromatyczny
27	Napinacze przednich pasów bezpieczeństwa	56	Zamek centralny zdalnie sterowany
28	Nawiew powietrza na siedzenia tylne	57	Złącze "AUX"
29	Oparcie siedzenia tylnych regulowane	58	Złącze "USB"

#### L.p. Nazwa pakietu / elementu wyposażenia standardowego

- 1 ABS + EBD - system dystrybucji siły hamowania  
ABS - system zapobiegający blokowaniu kół  
System dystrybucji siły hamowania elektroniczny EBD
- 2 Szyby przednie i tylne regulowane elektrycznie  
Szyby przednie regulowane elektrycznie  
Szyby tylne regulowane elektrycznie
- 3 Tempomat z ogranicznikiem prędkości  
Ogranicznik prędkości  
Tempomat

### WYPOSAŻENIE DODATKOWE

#### L.p. Nazwa elementu wyposażenia

- 1 Lakier metalizowany
- 2 Pakiet Komfortowy (dopłata)  
Filtr pyłkowy  
Lusterko wewnętrzne drzwi ciemnione automatycznie  
Szyby tylne przyciemniane  
Klimatyzacja automatyczna 2 strefowa  
Czujniki parkowania - tył  
Czujnik deszczu  
System automatycznego odparowywania szyby przedniej  
Gniazdo z tyłu do ładowania urządzeń przenośnych  
System antyoblodzeniowy wycieraczek przednich

### OPIS ZAMONTOWANEGO W POJEŹDZIE OGUMIENIA

Koło	Marka, typ	Bieżnik [mm]
Przednie lewe:	*FIRESTONE 225/60 R17 99H WINTERHAWK 4	4,8
Przednie prawe:	*FIRESTONE 225/60 R17 99H WINTERHAWK 4	4,7
Tylne lewe:	*FIRESTONE 225/60 R17 99H WINTERHAWK 4	4,3
Tylne prawe:	*FIRESTONE 225/60 R17 99H WINTERHAWK 4	3,5

### KOREKTY WARTOŚCI POJAZDU

KOREKTA ZA PIERWSZĄ REJESTRACJĄ

( + )

KOREKTA ZA WYPOSA ENIE	( + )
KOREKTA ZA PRZEBIEG	( + )
KOREKTY RÓ NE:	
Zadana szacunkowa korekta z tytułu wcze niejszych napraw	( - )
Stan utrzymania i dbała o pojazd	( - )
Weryfikacja serwisowa	( - )
KOREKTY RÓ NE RAZEM	( - )
KOREKTA ZA OGUMIENIE	( - )

### UWAGI RZECZOZNAWCY DOTYCZ CE WYCENY

Dokonano sprawdzenia historii pojazdu w bazie CEPiK.

Ogl dziny wykonywał: Sebastian Konopik

Wycen wykonał: Adam Jabło ski

### OPIS STANU TECHNICZNEGO ZESPOŁÓW POJAZDU



#### NADWOZIE - Szkielet i poszycia zewn trzne

L.p.	Nazwa elementu	L / P	Rodzaj uszkodzenia	Opis	Fot. nr
1	Błotnik przedni	L	Wgnieciony, zarysowany		
2	Błotnik przedni	P	Zarysowania powłoki lakierowej		
3	Pokrywa przednia		Zarysowania powłoki lakierowej, odpryski		
4	Drzwi boczne przednie	L	Zarysowania powłoki lakierowej		
5	Drzwi boczne przednie	P	Zarysowania powłoki lakierowej		
6	Drzwi boczne tylne	L	Zarysowania powłoki lakierowej		
7	Drzwi boczne tylne	P	Zarysowania powłoki lakierowej		
8	Dach		Zarysowania powłoki lakierowej, odpryski		
9	Błotnik tylny	L	Zarysowania powłoki lakierowej		
10	Błotnik tylny	P	Zarysowania powłoki lakierowej, wgniecenie		
11	Drzwi tyłu nadwozia		Zarysowania powłoki lakierowej		

Szczegółowy stan pojazdu zobrazowany w dokumentacji zdj ciowej.

Na pozostałych elementach oblachowania bryły nadwozia stwierdzono również typowe dla jego okresu eksploatacji uszkodzenia powłoki lakierowej ( zarysowania, odpryski, itp.).

Na karoserii widoczne są lądy po okleinie reklamowej.



## NADWOZIE – Opis powłoki lakierowej

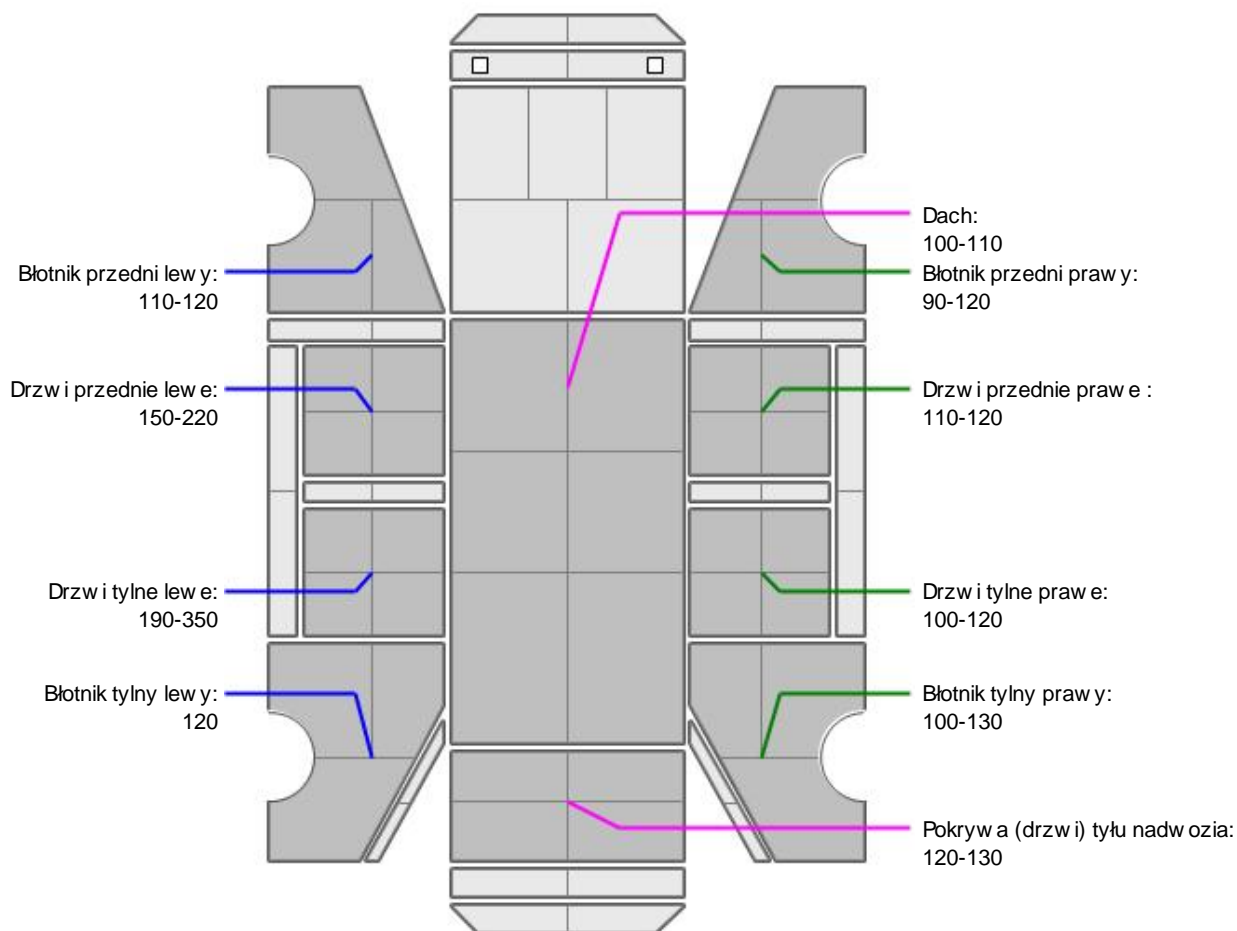

L.p.	Nazwa elementu	L / P	Grubość powłoki [µm]	Opis
1	Dach		100-110	
2	Błotnik przedni	L	110-120	
3	Drzwi przednie	L	150-220	
4	Drzwi tylne	L	190-350	
5	Błotnik tylny	L	120	
6	Błotnik przedni	P	90-120	
7	Drzwi przednie	P	110-120	
8	Drzwi tylne	P	100-120	
9	Błotnik tylny	P	100-130	
10	Pokrywa (drzwi) tyłu nadwozia		120-130	

Podane przedziały grubości powłoki lakierowej, dotyczą punktów pomiarowych. Nie mogą być traktowane jako gwarancja, że grubość powłoki lakierowej w innych punktach nie wykracza poza te przedziały. Pomiar powłoki lakierowej został wykonany urządzeniem bezdźwiękowym w posiadaniu rzeczoznawcy. Pomiar wykonany innym przyrządem może się różnić.



## NADWOZIE – Wyposażenie zewnętrzne

L.p.	Nazwa elementu	L / P	Rodzaj uszkodzenia	Opis	Fot. nr
1	Zderzak przedni		Zarysowany		
2	Obudowa lusterka bocznego	L	Zarysowana		
3	Obudowa lusterka bocznego	P	Zarysowana		

4	Zderzak tylny		Zarysowany		
5	Szyba przednia		Odpryski warstwy zewn trznej		
6	Hak		Skorodowany		
7	Spoiler бага nika		Zarysowany		

**NADWOZIE – Wyposa enie wewn trzne**

L.p.	Nazwa elementu	L / P	Rodzaj uszkodzenia	Opis	Fot. nr
1	Fotel przedni kpl.	L	Zabrudzony		
2	Fotel przedni kpl.	P	Zabrudzony		
3	Fotel tylny		Zabrudzony		
4	Poszycie tapicerskie drzwi bocznych przednich	L	Zabrudzone, zarysowane		
5	Poszycie tapicerskie drzwi bocznych przednich	P	Zabrudzone, zarysowane		
6	Poszycie tapicerskie drzwi bocznych tylnych	L	Zabrudzone, zarysowane		
7	Poszycie tapicerskie drzwi bocznych tylnych	P	Zabrudzone, zarysowane		
8	Poszycie tapicerskie drzwi tyłu nadwozia		Zabrudzone, zarysowane		
9	Poszycie przestrzeni ładunkowej		Zabrudzone, zarysowane		
10	Poszycie dr ka zmiany biegów		Przetarte		
11	Obudowa kratki nawiewu kierowcy	L	Zarysowana, p kni ta		

Wn trze pojazdu nosi typowe dla jego okresu eksploatacji zu ycie wszystkich elementów.  
We wn trzu pojazdu wyczuwalnu nieprzyjemny zapach.

**UKŁAD KIEROWNICZY**

L.p.	Nazwa elementu	L / P	Rodzaj uszkodzenia	Opis	Fot. nr
1	Kierownica wielofunkcyjna		Przetarta		

**JAZDA KONTROLNA**

1	Gło no pracy silnika		Niemetaliczne stuki po zwi kseniu obrotów silnika - konieczna weryfikacja serwisowa
2	Praca układu kierowniczego		BEZ UWAG
3	Gło no (stuki) zawieszenia		BEZ UWAG
4	Zmiana biegów, działanie sprz gła		BEZ UWAG
5	Gło no skrzyni biegów / bloku nap dowego		BEZ UWAG
6	Skuteczno hamulca zasadniczego		BEZ UWAG
7	Skuteczno hamulca pomocniczego		BEZ UWAG
8	Działanie drogom. i szybko ciomierza		BEZ UWAG
9	Wska nik temperatury silnika		BEZ UWAG

Próba ruchowa przeprowadzona na niewielkim dystansie, na zimnym silniku, w warunkach parkingowych, z pr dko ci do 15 km/h.

**DOKUMENTY I KOMPLETACJA POJAZDU**

1	Ksi ka serwisowa	TAK
2	Kluczyki (ilo sztuk)	2 szt.

3	Dowód rejestracyjny	TAK
4	Zestaw narz dzi fabrycznych	TAK
5	Podno nik samochodowy	TAK
6	Instrukcja obsługi	TAK
7	Ga nica	TAK
8	Trójk t ostrzegawczy	TAK
9	Apteczka	TAK

## POZOSTAŁE INFORMACJE

### 1 Pochodzenie pojazdu

Krajowy

### 2 Badanie poprawno ci numerów identyfikacyjnych

Numer VIN wybity na karoserii oraz numer VIN tabliczki znamionowej zgodny z DR.

### 3 Weryfikacja odczytanego stanu drogomierza

Odczytany z licznika.

## Zastrzeżenia ograniczające opinię.

Ü Zawarte w niniejszej Ocenie/Raporcie informacje (w tym dotyczące wyposażenia) służy jedynie ogólnym celom informacyjnym. Ocena/Raport nie może być zatem traktowana jako oferta w rozumieniu przepisów Kodeksu Cywilnego oraz opisu towaru ani zapewnienia w rozumieniu art. 4 Ustawy z dnia 27 lipca 2002 roku o szczególnych warunkach sprzedaży konsumenckiej.

Ü Ocena/Raport została sporządzona w celu ustalenia istnienia albo nieistnienia uszkodzeń nieakceptowalnych podczas korzystania z samochodu lub innych okoliczności uzgodnionych w zleceniu. Ocena/Raport nie obejmuje typowych uszkodzeń wynikających z eksploatacji samochodu oraz jego standardowego użytkowania.

Ü Jeżeli chcesz traktować ten dokument jako źródło wiedzy o samochodzie przy jego zakupie, czynisz to na własną odpowiedzialność. Rzeczoznawca Sp. j. nie ponosi odpowiedzialności za takie użycie tej Oceny/Raporcie.

Ü Niniejsza wycena służy wyłącznie do oszacowania wartości rynkowej przedmiotu wyceny i nie może być wykorzystywana do żadnego innego celu, niż wymieniony powyżej. W szczególności wycena nie może stanowić podstawy do oceny cech i stanu wycenianego obiektu przy jego zakupie.

Ü Rzeczoznawca nie bierze na siebie odpowiedzialności za wady ukryte (prawne i fizyczne) oraz ewentualne skutki wynikające z dalszego użytkowania przedmiotu wyceny, a także z skutki wykorzystania samej wyceny.

Ü Powyższa wycena nie jest ekspertyzą stanu technicznego przedmiotu wyceny i za taką nie może być uznawana, w szczególności nie może być traktowana jako gwarancja sprzedaży przedmiotu wyceny za oszacowaną wartość.

Ü Wycenę przeprowadzono w oparciu o dostarczoną dokumentację oraz badanie organoleptyczne wycenianego obiektu. Nie prowadzono badań diagnostycznych oraz weryfikacji warsztatowej przedmiotu wyceny.

Ü Nie stwierdzono dodatkowych niesprawności i/lub uszkodzeń i/lub braków w zakresie możliwym do ustalenia w warunkach oględzin tj. bez dostępu do spodu pojazdu, specjalistycznego sprzętu diagnostycznego, jazdy próbnej wykonanej w warunkach drogowych z obciążeniem.

Ü Rzeczoznawca podczas oględzin poza warsztatem nie jest w stanie stwierdzić wypadkowej przeszłości pojazdu. W przypadku podwyższonych wartości pomiarów powłoki lakierowej, konieczna jest ekspertyza w warunkach warsztatowych.

Ü Rok produkcji pojazdu - nie weryfikowano. Przyjeto w oparciu o dane przekazane przez Zleceniodawcę.

Ü Niniejsza wycena nie może być publikowana w całości w jakimkolwiek dokumencie bez zgody wykonawców i bez uzgodnienia z nimi formy i treści takiej publikacji. Zakaz publikacji nie dotyczy posługiwania się wyceną w umowach cywilno-prawnych zawieranych przez zleceniodawcę i dotyczących przedmiotu.

Ü Przed odbiorem pojazdu, kupujący zobowiązany jest do konfrontacji rzeczywistego stanu z informacjami zawartymi w wycenie. Odbiór przedmiotu jest równoznaczny ze zrzeczeniem się wszelkich roszczeń, co do stanu technicznego.

Ü Nie badano poprawności i/lub budowy numerów identyfikacyjnych/seryjnych obiektu oraz nie weryfikowano prawdziwości danych obiektu.

Ü Niniejsza wycena nie może być traktowana jako gwarancja sprzedaży przedmiotu wyceny za oszacowaną wartość.

Ü W przypadku ujawnienia dodatkowych informacji dotyczących przedmiotowego pojazdu, niedostępnych w czasie wykonywania niniejszej opinii, zaprezentowane stanowisko może ulec zmianie.

Ü W opinii założono, że nie wykryto żadnych faktów, które mogłyby istotnie wpływać na wartość wycenionego pojazdu, jeżeli w opisie pojazdu nie widnieje inaczej.

Ü Rzeczoznawca nie ponosi odpowiedzialności za ewentualne błędy wynikające z przedstawionych informacji otrzymanych od użytkownika/sprzedawcy/zamawiającego wycenę, jeżeli brak podstaw do kwestionowania ich zgodnie ze stanem rzeczywistym lub te ustalenie stanu rzeczywistego przez rzeczoznawcę było niemożliwe lub znacznie utrudnione.

Ü Wyposażenie standardowe wg. Info - Ekspert/Eurotax. Rzeczoznawca nie ponosi odpowiedzialności za ewentualne błędy programu. Opis stanu technicznego pojazdu jest ważny na dzień oględzin. Rzeczoznawca nie bierze odpowiedzialności za zmiany stanu pojazdu wynikające z dalszej eksploatacji lub postoju (np. uszkodzenie akumulatora, powiększenie lub powstanie ognisk korozji, uszkodzenie układu hamulcowego, itp.).

Ü Jeżeli elementy jednostki napędowej, układu przeniesienia napędu itp., są rozmontowane, rzeczoznawca nie weryfikuje kompletności poszczególnych układów. Możliwość występowania braków w komplecie (np. ze względu na wykorzystanie unieruchomionego pojazdu jako „dawcy części”).

Ü Nie weryfikowano odczytanego stanu drogomierza z zapisami w urządzeniach elektronicznych pojazdu.

*Dokument wystawiony elektronicznie, ważny bez podpisu*

DOKUMENTACJA FOTOGRAFICZNA



Fot. nr 1



Fot. nr 2





Fot. nr 3



Fot. nr 4



Fot. nr 5



Fot. nr 6



Fot. nr 7



Fot. nr 8



Fot. nr 9



Fot. nr 10



Fot. nr 11



Fot. nr 12



Fot. nr 13



Fot. nr 14



Fot. nr 15



Fot. nr 16



Fot. nr 17



Fot. nr 18





Fot. nr 19



Fot. nr 20



Fot. nr 21



Fot. nr 22



Fot. nr 23



Fot. nr 24



Fot. nr 25



Fot. nr 26



Fot. nr 27



Fot. nr 28



Fot. nr 29



Fot. nr 30



Fot. nr 31



Fot. nr 32



Fot. nr 33



Fot. nr 34





Fot. nr 35



Fot. nr 36



Fot. nr 37



Fot. nr 38



Fot. nr 39



Fot. nr 40



Fot. nr 41



Fot. nr 42



Fot. nr 43



Fot. nr 44



Fot. nr 45



Fot. nr 46



Fot. nr 47



Fot. nr 48



Fot. nr 49



Fot. nr 50





Fot. nr 51



Fot. nr 52



Fot. nr 53

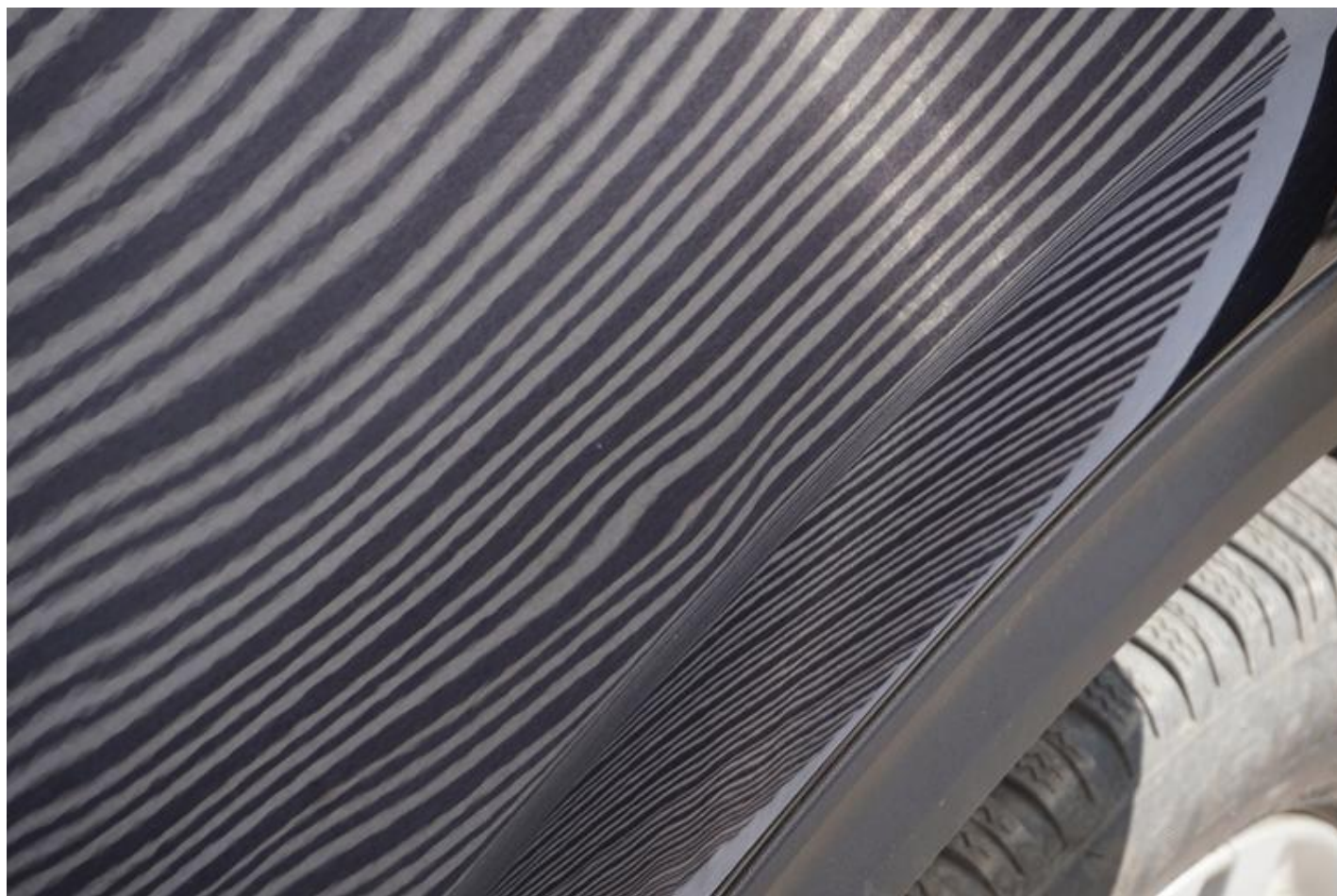

Fot. nr 54

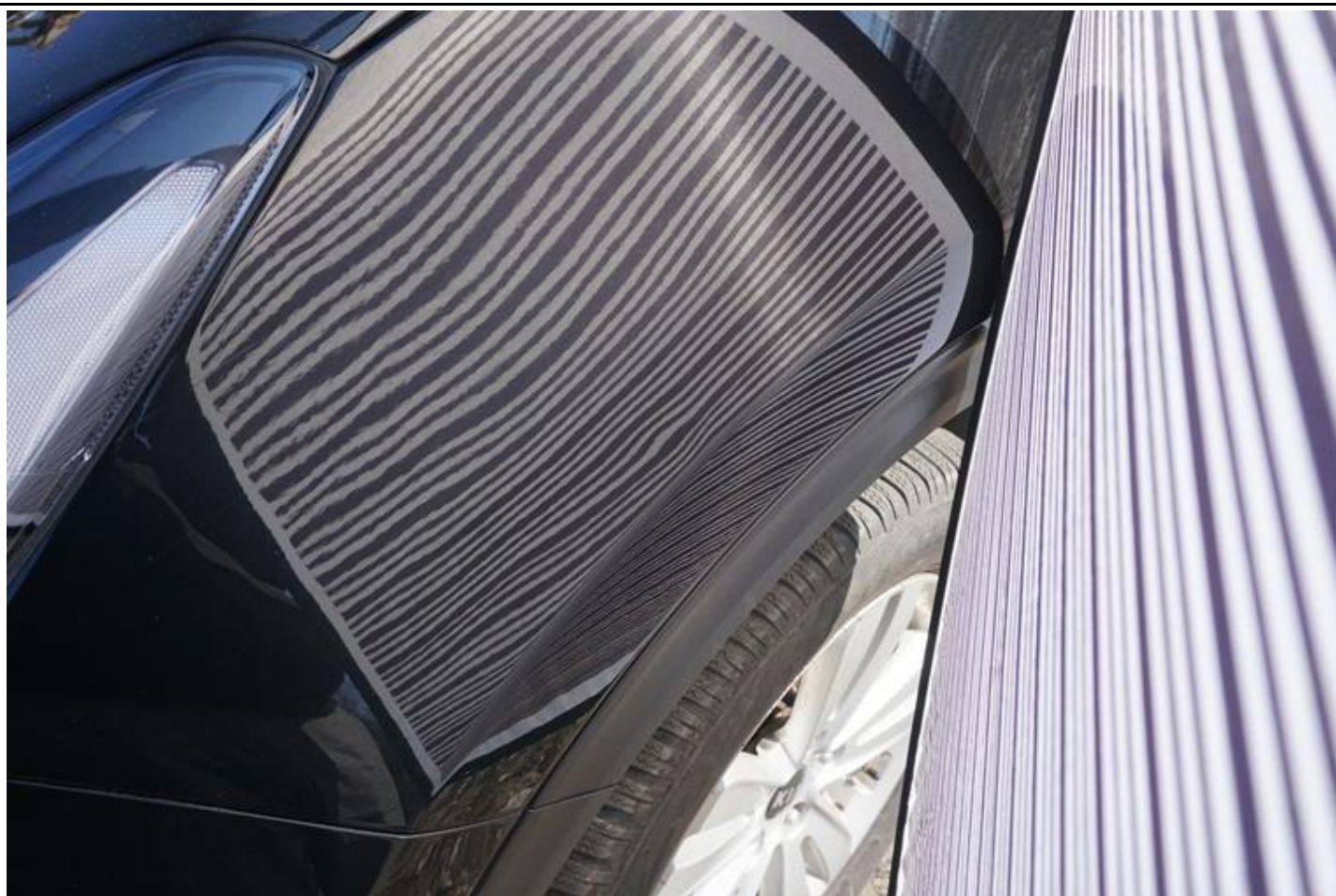

Fot. nr 55



Fot. nr 56



Fot. nr 57



Fot. nr 58



Fot. nr 59



Fot. nr 60



Fot. nr 61



Fot. nr 62



Fot. nr 63



Fot. nr 64



Fot. nr 65



Fot. nr 66





Fot. nr 67



Fot. nr 68



Fot. nr 69



Fot. nr 70



Fot. nr 71



Fot. nr 72



Fot. nr 73



Fot. nr 74



Fot. nr 75



Fot. nr 76



Fot. nr 77



Fot. nr 78



Fot. nr 79



Fot. nr 80



Fot. nr 81



Fot. nr 82





Fot. nr 83



Fot. nr 84



Fot. nr 85



Fot. nr 86



Fot. nr 87



Fot. nr 88



Fot. nr 89



Fot. nr 90



Fot. nr 91



Fot. nr 92



Fot. nr 93



Fot. nr 94



Fot. nr 95



Fot. nr 96



Fot. nr 97



Fot. nr 98





Fot. nr 99



Fot. nr 100



Fot. nr 101



Fot. nr 102

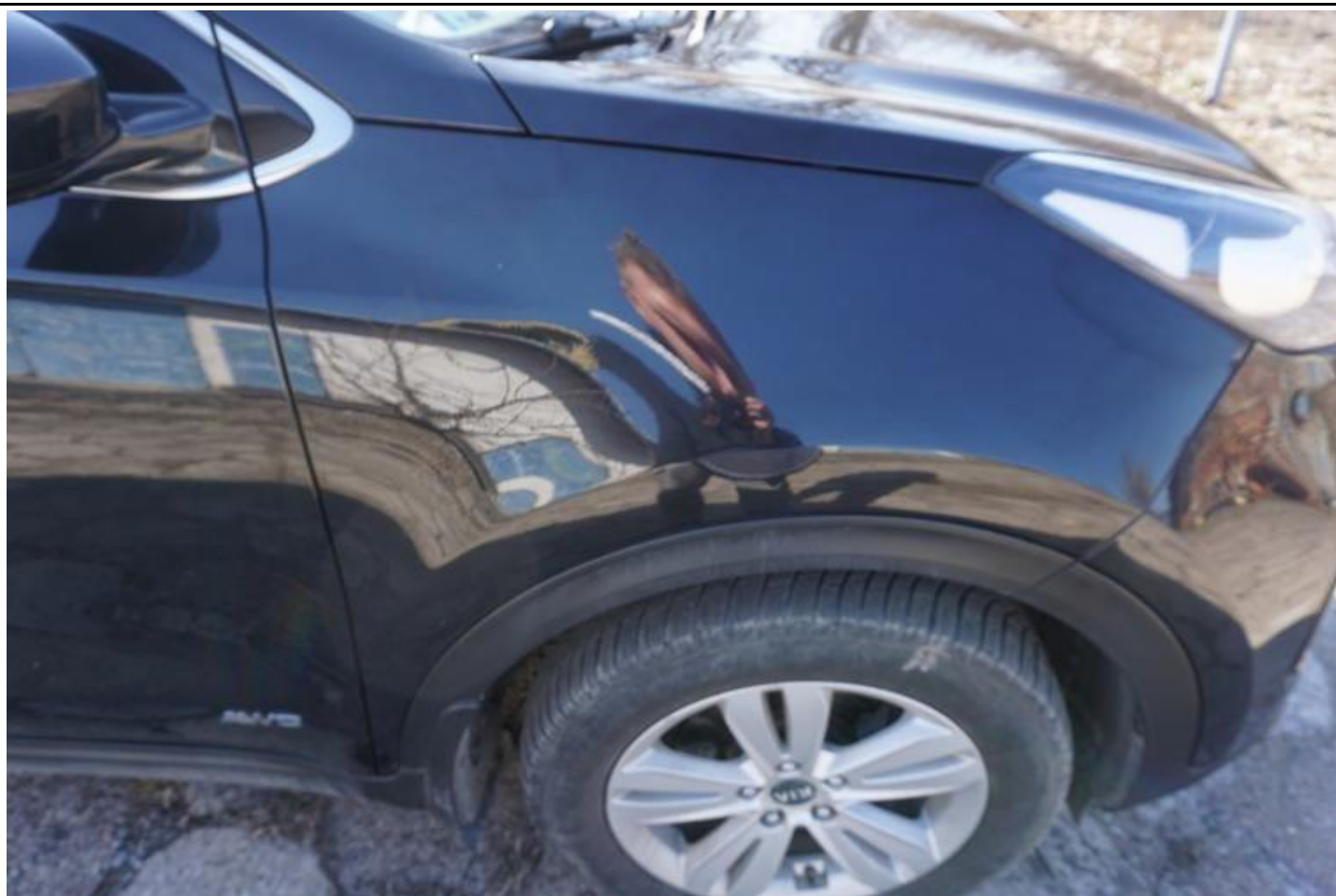

Fot. nr 103



Fot. nr 104



Fot. nr 105

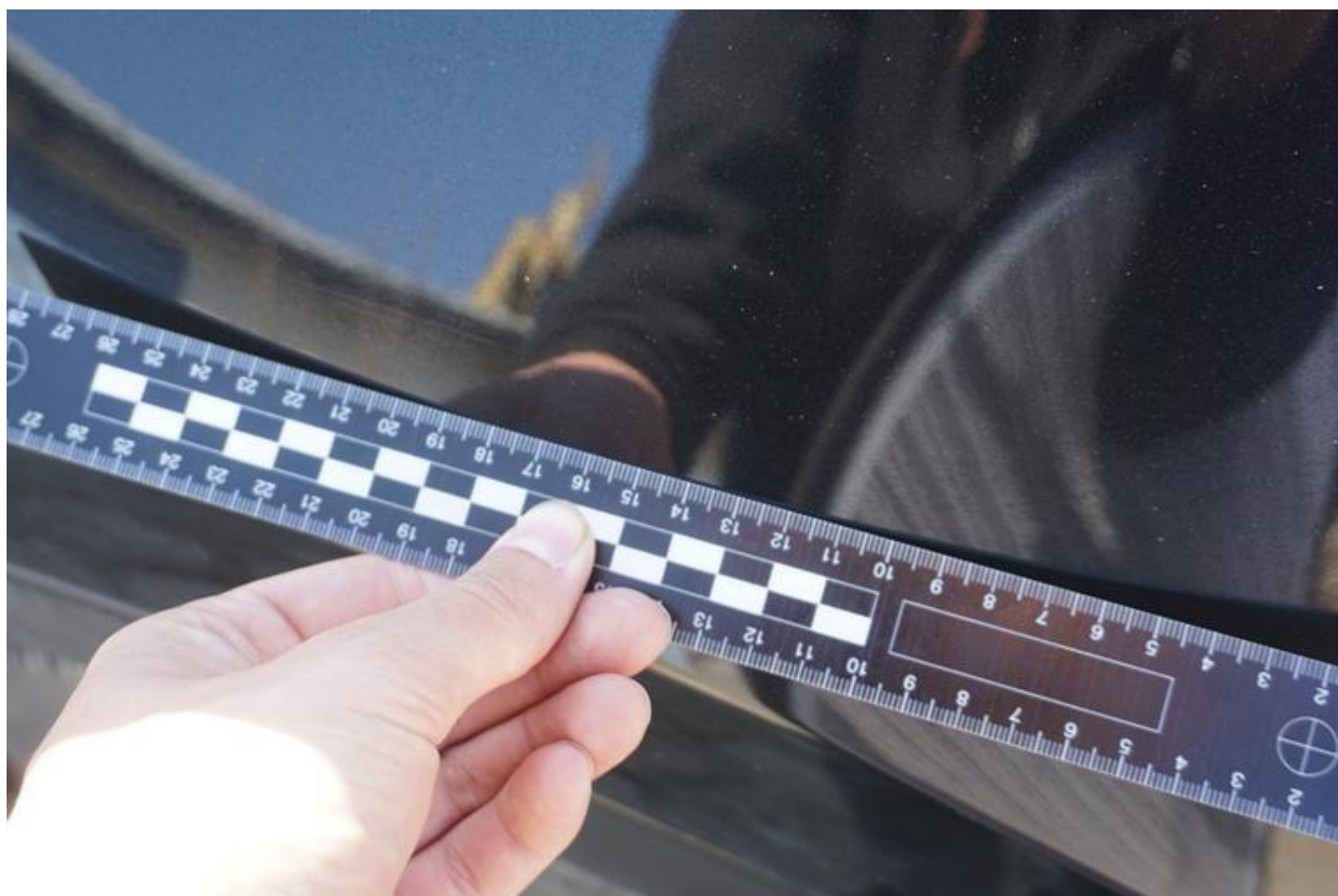

Fot. nr 106



Fot. nr 107



Fot. nr 108



Fot. nr 109



Fot. nr 110



Fot. nr 111



Fot. nr 112



Fot. nr 113



Fot. nr 114





Fot. nr 115



Fot. nr 116



Fot. nr 117

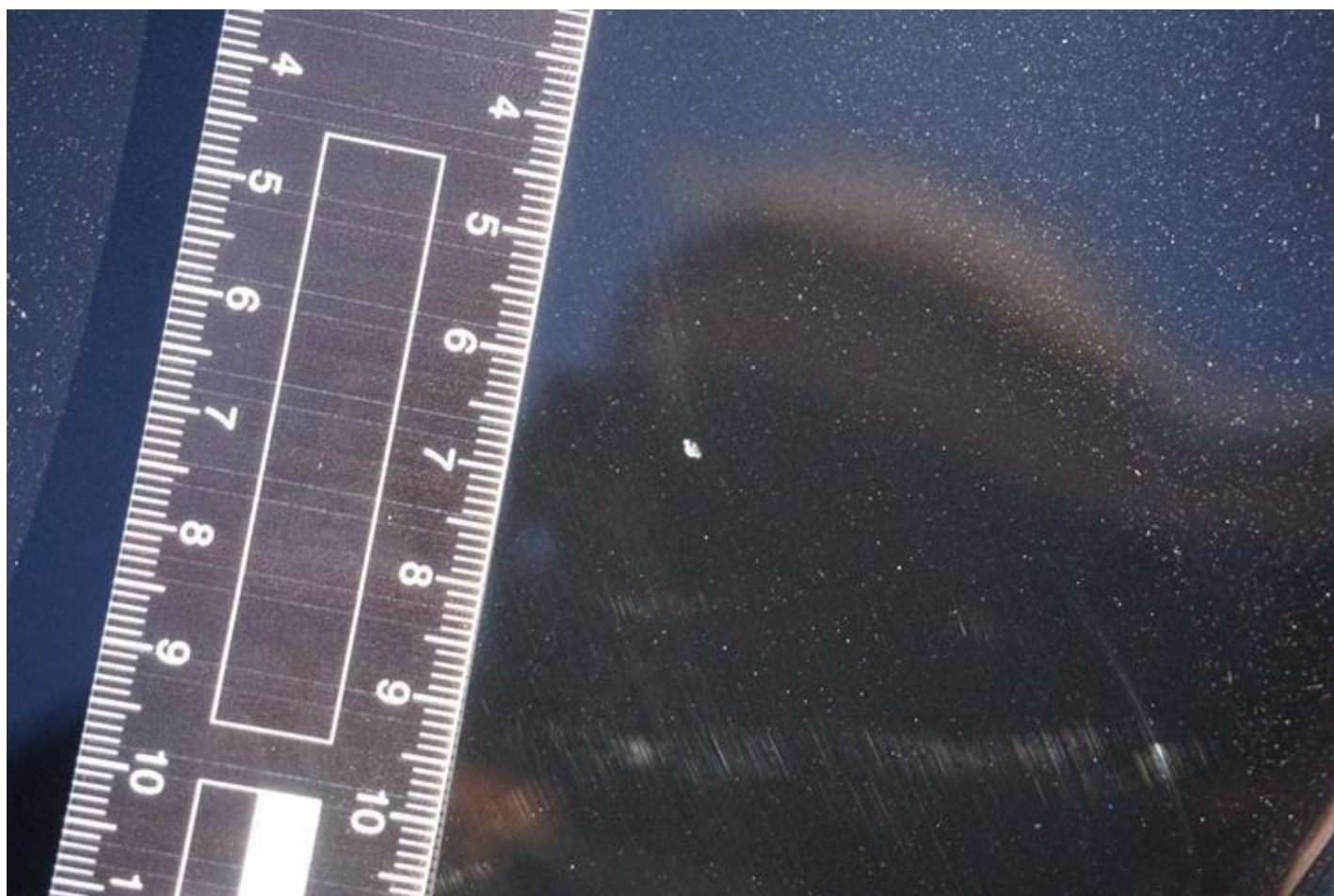

Fot. nr 118



Fot. nr 119

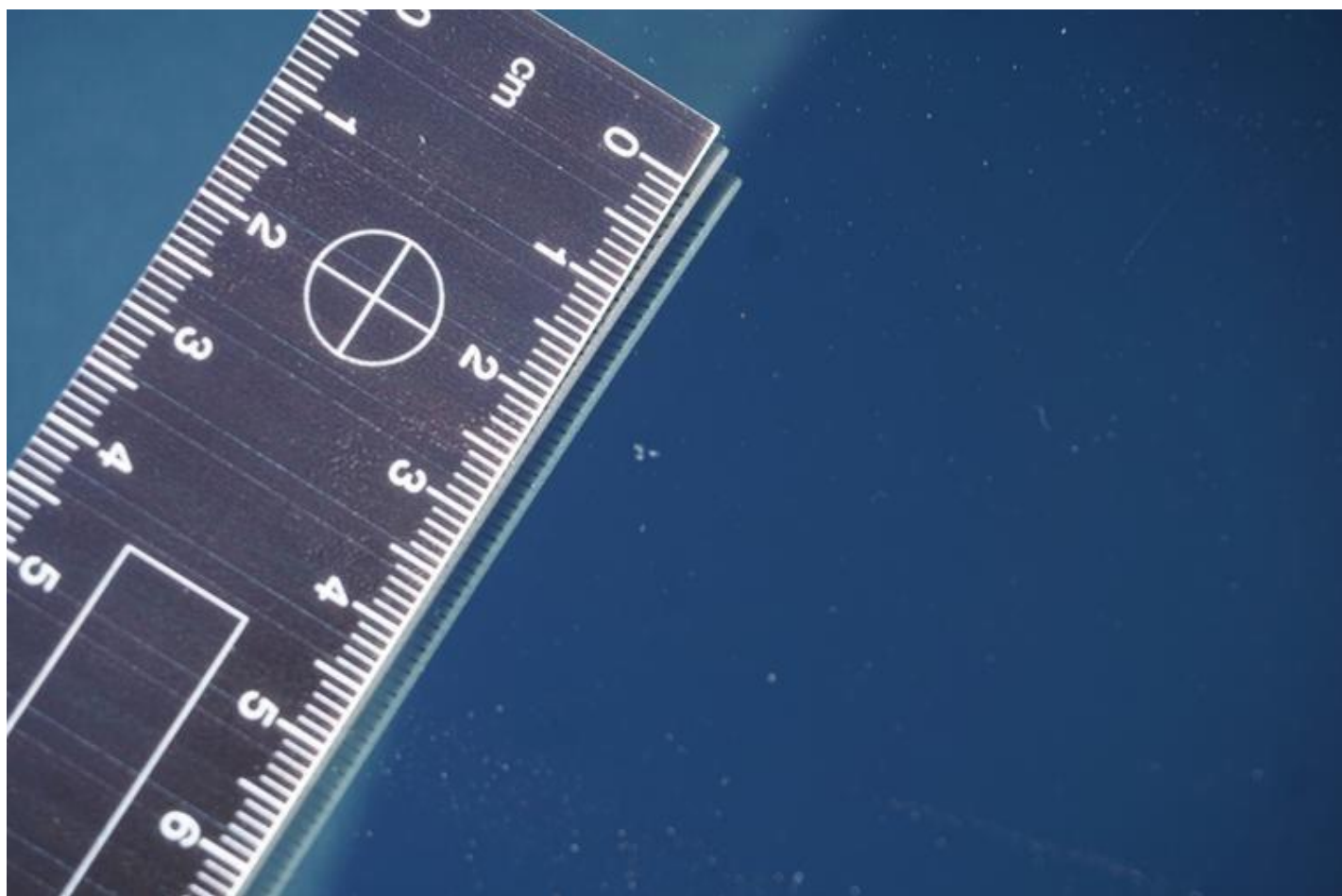

Fot. nr 120

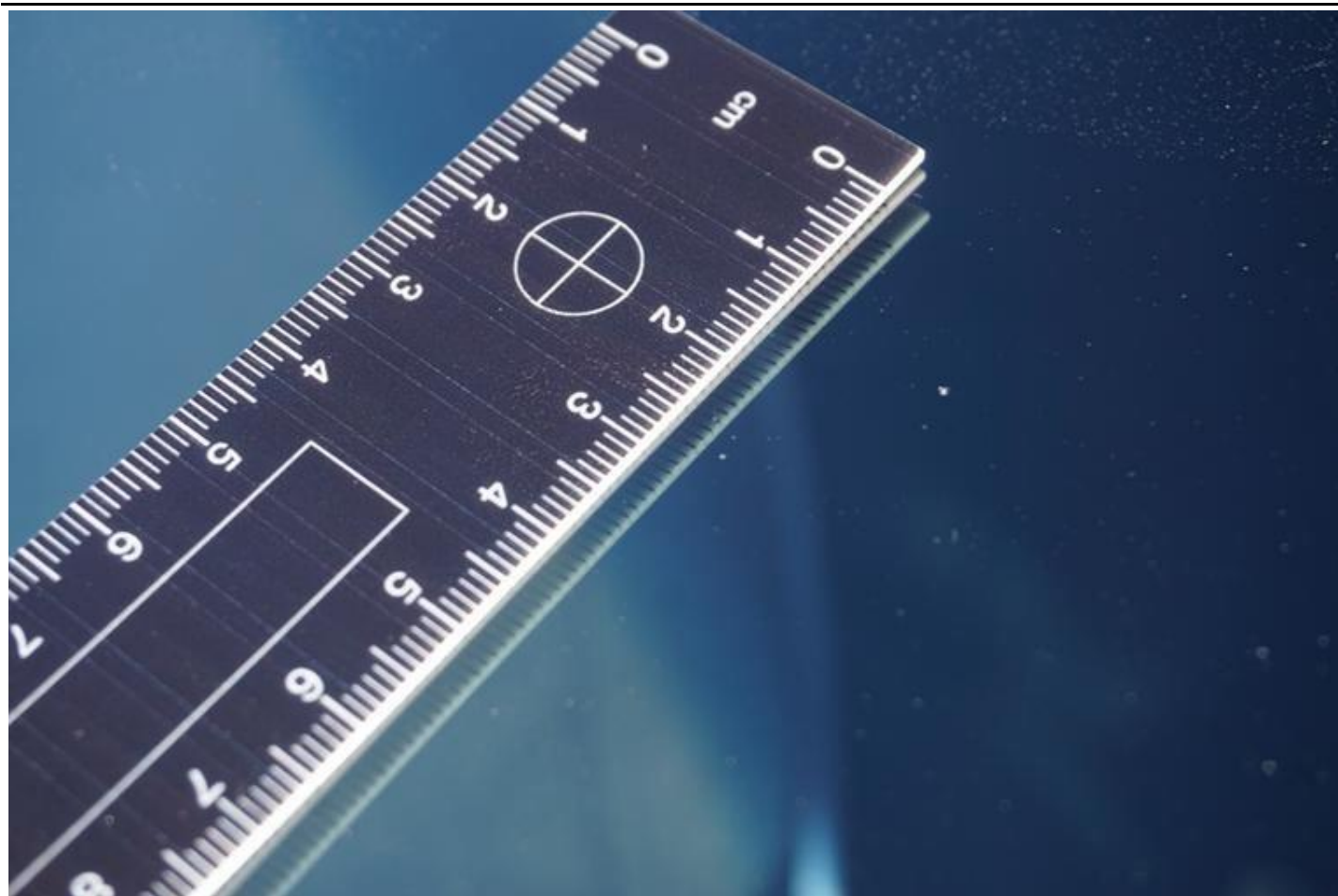

Fot. nr 121

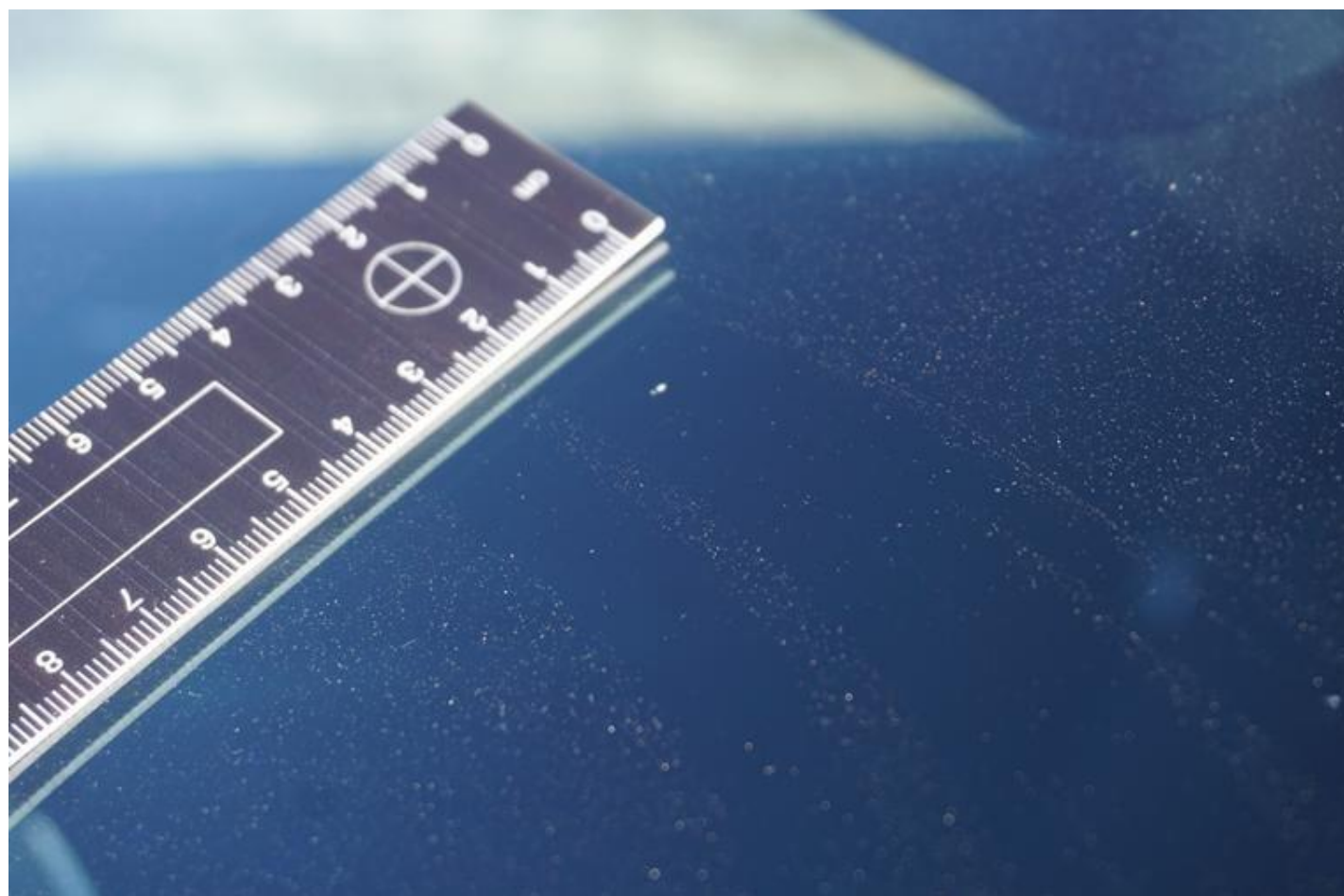

Fot. nr 122

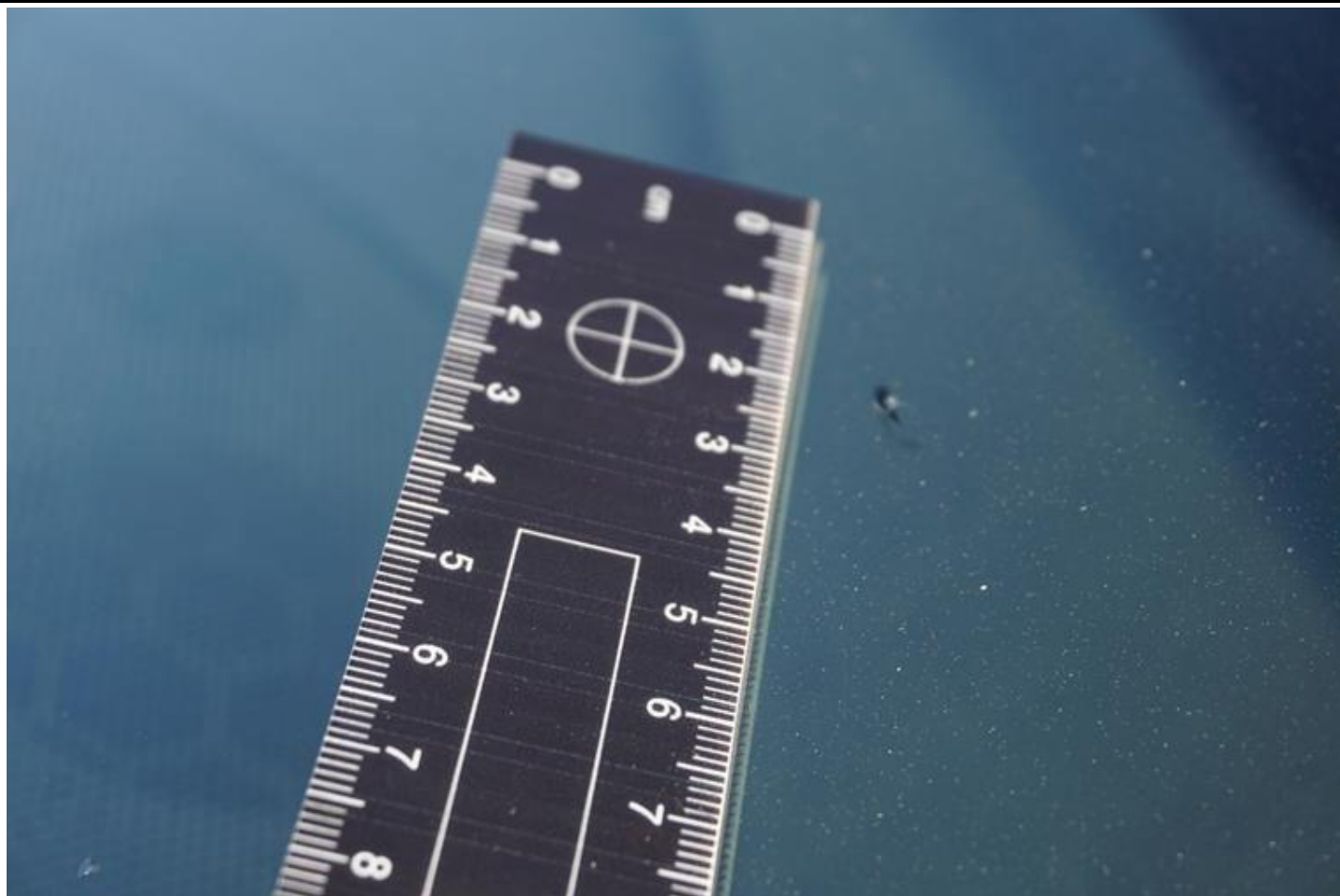

Fot. nr 123



Fot. nr 124

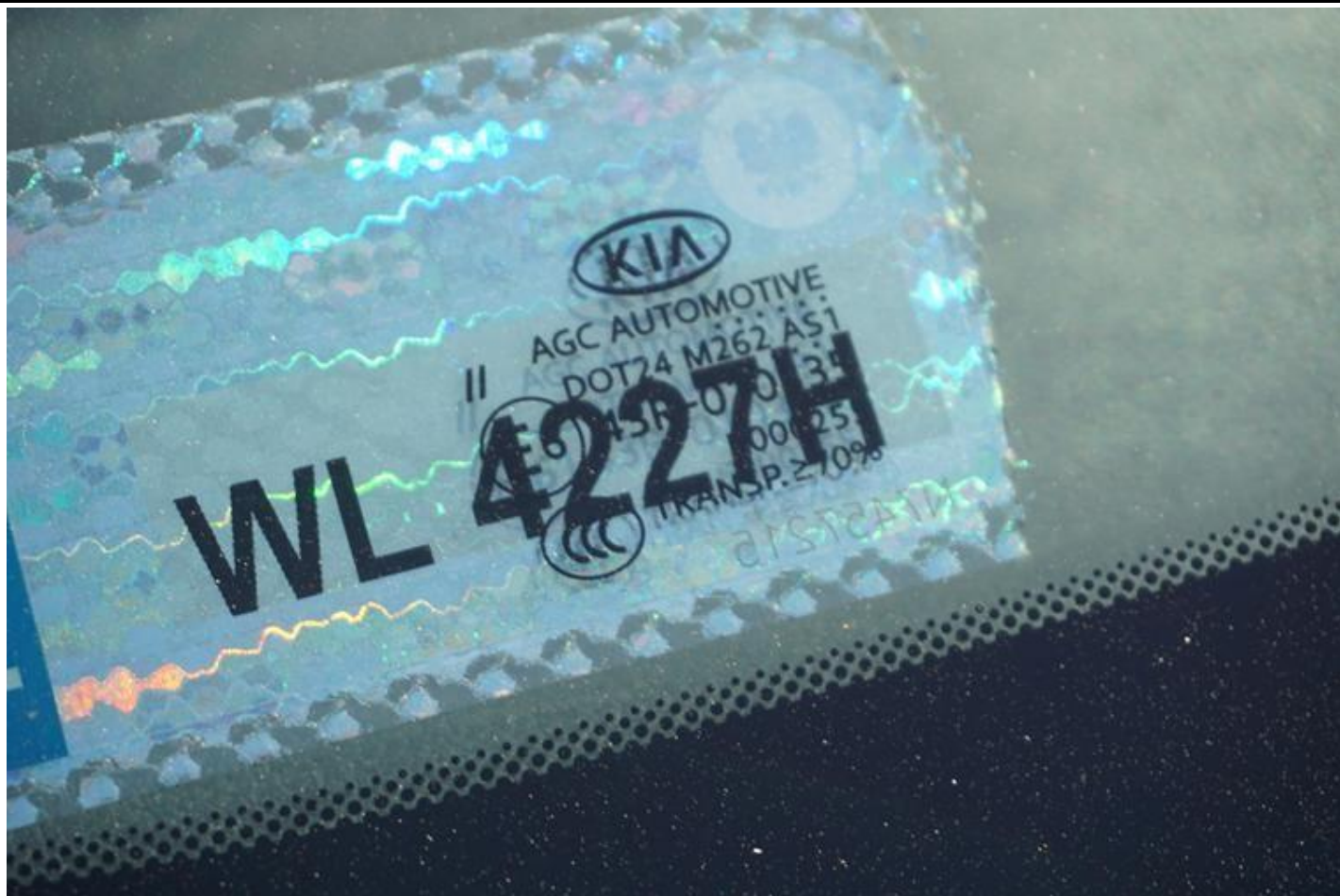

Fot. nr 125



Fot. nr 126



Fot. nr 127

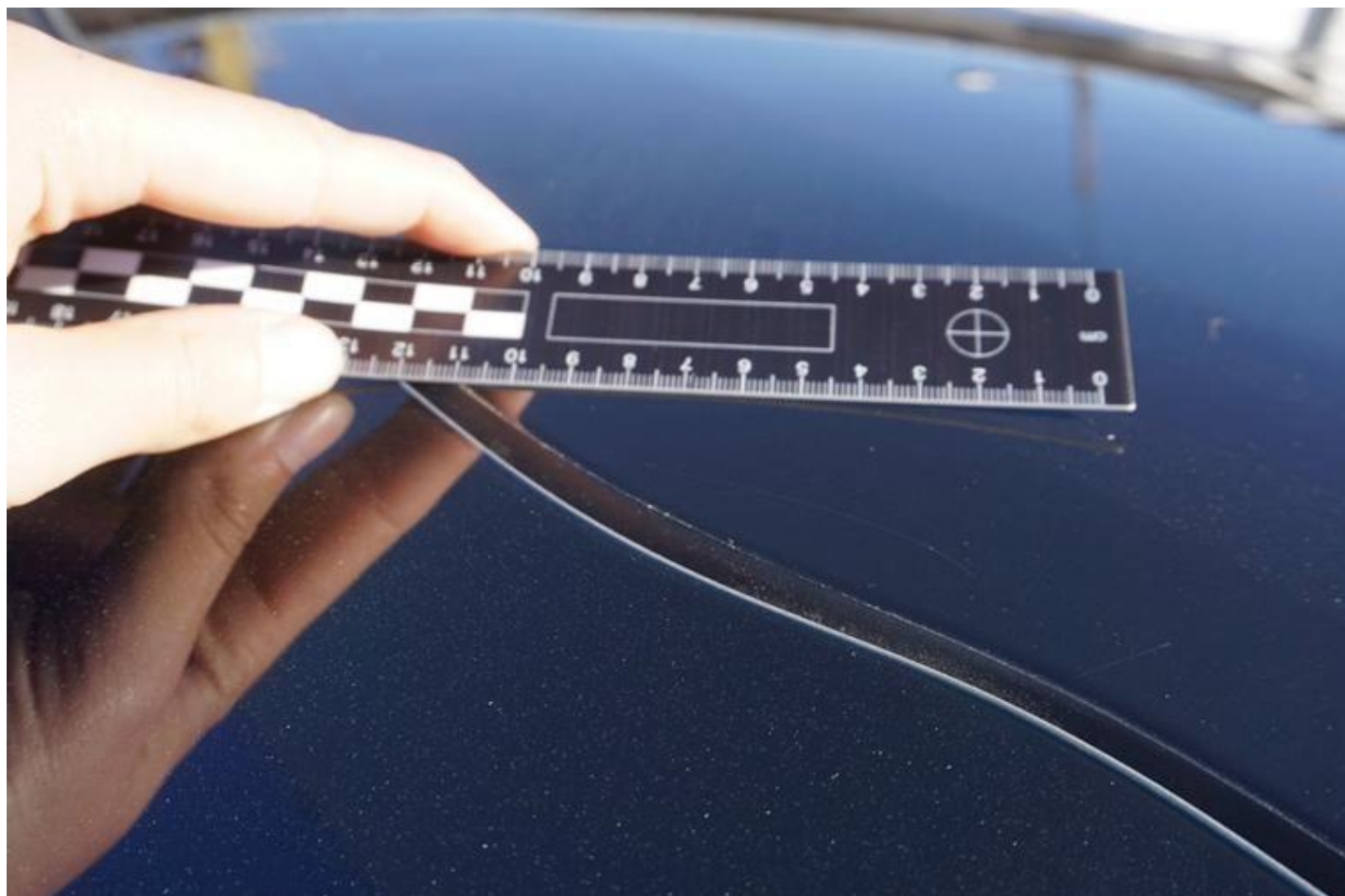

Fot. nr 128



Fot. nr 129



Fot. nr 130



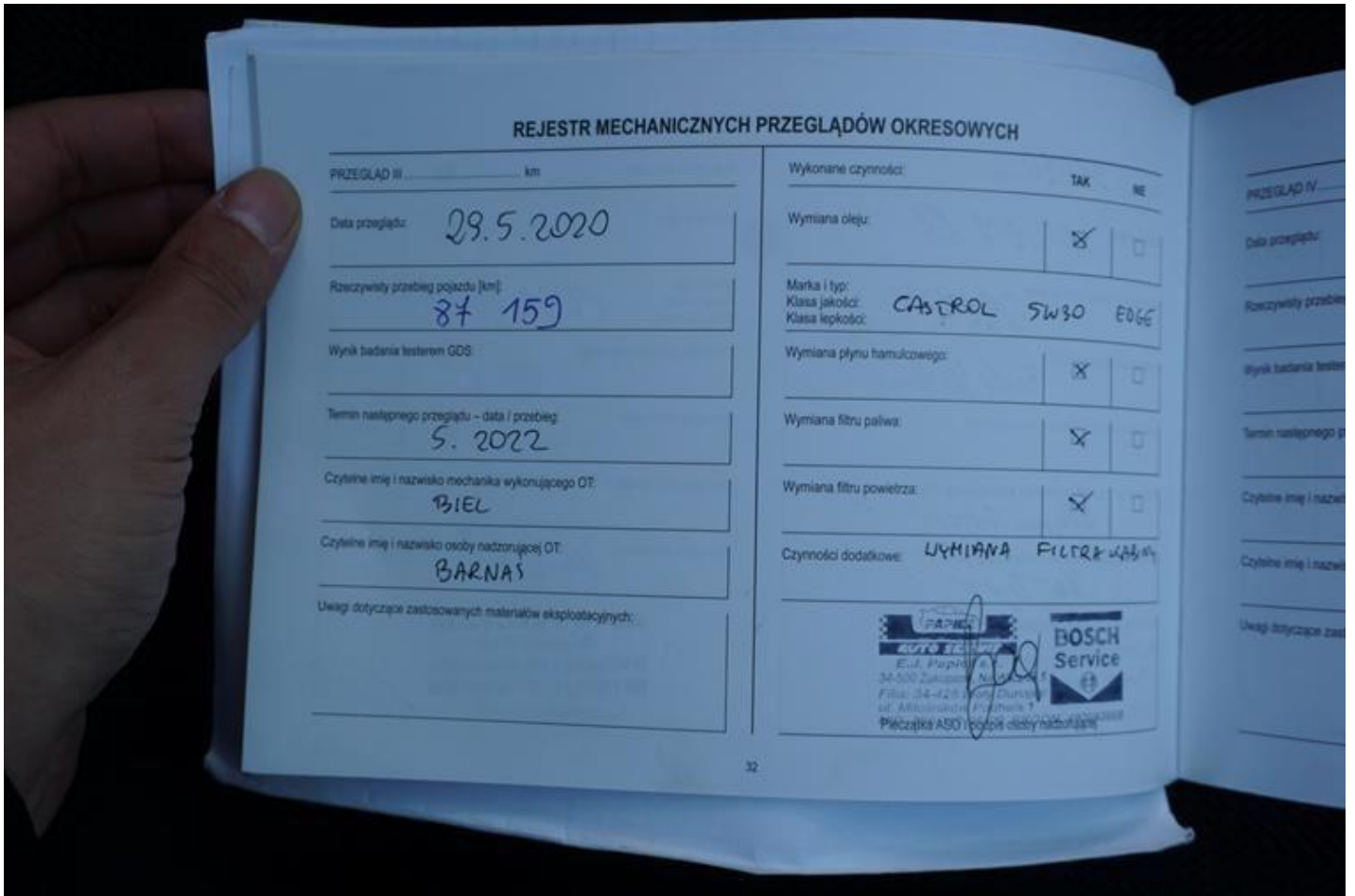

Fot. nr 131



Fot. nr 132



Fot. nr 133



Fot. nr 134

Dokument wystawiony elektronicznie, wa ny bez podpisu