

Nr zlecenia: 168/14/03/2025/CarArena STANDARD

z dnia: 2025/03/14

Zleceniodawca:

CARARENA - Aukcje Samochodowe
ul. Budowlanych 7
62-081 Baranowo

Rzeczoznawca:

Adam Regulski/zatw. Pion Weryfikacyjny eRzeczoznawcy



P o g l d o w y R a p o r t S t a n u T e c h n i c z n e g o

Zadanie: Ocena stanu technicznego i określenie wartości rynkowej pojazdu

DANE IDENTYFIKACYJNE POJAZDU

Dane: [O] III-2025

Rodzaj pojazdu:	Samochód osobowy	VIN:	W B A 3 1 D Z 0 1 0 F M 6 1 0 9 2
Marka:	BMW	Nr rejestracyjny:	PZ447XR
Model pojazdu:	320 Touring Diesel Mild Hybrid MR`19 E6d G21	Nr Info-Ekspert:	003-06034
Wersja:	xDrive M Sport Steptronic	Rok produkcji:	2022

Wskazanie drogomierza	93130 km
Data pierwszej rejestracji	2022/04/21
Data wykonania badania technicznego	2025/04/21
Rodzaj nadwozia	kombi (uniwersalne) 5 drzwiowe
Dop. masa całkowita	2288 kg*
Jednostka napędowa	z zapł. samoczynnym Mild Hyb. (olej nap.)
Pojemność / Moc silnika	1995 ccm / 140kW (190KM)
Doładowanie	Turbosp. z chłodn. powietrza
Liczba cylindrów / Układ cylindrów / Liczba zaworów	4 / rzędowy / 16
Rodzaj skrzyni biegów	automatyczna
Rodzaj napędu	4WD (4x4)
Kolor powłoki lakierowej, (rodzaj lakieru)	Szary 2-warstwowy z efektem metalicznym

WYPOSAŻENIE STANDARDOWE

L.p.	Nazwa elementu wyposażenia	L.p.	Nazwa elementu wyposażenia
1	ABS - system zapobiegający blokowaniu kół	37	Pedały i podnósek M
2	Asystent uwagi	38	Podłokietnik centralny przedni regulowany
3	Autoalarm	39	Podłokietnik siedzenia tylnych
4	ConnectedDrive Services	40	Podsufitka BMW Individual w kolorze antracytowym
5	Czujnik deszczu	41	Poduszka powietrzna kierowcy
6	Czujniki ciśnienia powietrza w oponach	42	Poduszka powietrzna pasażera z możliwością odłączenia
7	Dywaniki podłogowe specyficzne dla M (tylko)	43	Poduszki powietrzne boczne przednie

z KGNL/MANL)	
8 Dywaniki welurowe	44 Pokrywa baga nika otwierana/zamykana automatycznie
9 Emergency call	45 Przycisk Start/Stop
10 Fotele przednie sportowe	46 Rama nerki i końcówki rur wydechowych w chromie alternatywnie czarne (tylko z Shadowline M, 7M9)
11 Funkcja Follow-Me-Home	47 Relingi dachowe M Shadowline (wysoki połysk)
12 Gło niki 6 szt.	48 Siatka oddzielaj ca przestrze бага ow
13 Gniazdo 12V w przednim schowku	49 System dynamicznej kontroli trakcji DTC
14 Hamulec postojowy elektromechaniczny z funkcj Auto Hold	50 System odzyskiwania energii w trakcie hamowania
15 Immobilizer	51 System przeładunkowy
16 Kierownica wielofunkcyjna	52 System stabilizacji toru jazdy DSC
17 Klimatyzacja automatyczna 3 strefowa	53 wiatła p/mgienne LED
18 Klucz samochodowy z oznaczeniem M	54 wiatła tylne LED
19 Kolumna kierownicy regulowana	55 Tapicerka poł czenie alkantary i sensatec w kolorze czarnymz kontrastowym przeszyciem
20 Ko cówki układu wydechowego podwójne	56 +Tarcze kół aluminiowe 17"
21 Kurtyny powietrzne boczne	57 Tarcze kół aluminiowe 18" "Double Spoke 790 M Bicolor"
22 Lakier niemetalizowany Biel alpejska	58 Telefonia ulepszona z rozszerzon ł czno ci
23 Listwy dachowe w kolorze nadwozia	59 Teleservices
24 Listwy ozdobne aluminium Tetragon	60 Tempomat z funkcj hamowania
25 Listwy progowe M z przodu	61 Trójk t ostrzegawczy
26 Lusterko wewn trzne ciemniane automatycznie	62 Tuner radiowy cyfrowy DAB
27 Mechanizm ró nicowy tylnego mostu z blokad elektroniczn	63 Zabezpieczenie kół przed kradzie
28 Mocowanie fotelików dzieci cych na skrajnych siedzeniach llrz du	64 Zagłówki siedze tylnych składane
29 Obramowania Shadow Line BMW Individual	65 Zamek centralny zdalnie sterowany
30 Oparcie siedze tylnych dzielone na 3 cz ci i składane	66 Zawieszenie M Sport wraz z opcja zmienne zawieszenia sportowe sterowanie 2VL
31 O wietlenie Ambiente	67 Zawieszenie sportowe M
32 O wietlenie powitalne	68 Zestaw naprawczy opon
33 Oznaczenie M na przednim prawym i lewym panelu bocznym	69 Zestaw wska ników z wyświetlaczem specyficznym dla M
34 Pakiet aerodynamiczny M z pasem przednim progami i pasem tylnym kolorze nadwozia (wstawka Dark Shadowa, zderzak tył)	70 Zł cza USB w konsoli centralnej typu A i C
35 Pakiet aerodynamiczny typu "M"	71 Zł cza USB w podłokietniku typu A i C
36 Pakiet schowków dodatkowych	

L.p. Nazwa pakietu / elementu pakietu wyposa enia standardowego

1 BMW Live Cockpit	
Kontroler iDrive	
System operacyjny BMW 7.0	
Monitor pokładowy 8,8" dotykowy, rozdzielczo	1280x480
Zestaw wska ników 5,7"	
2 Czujniki parkowania - przód/tył	
Czujniki parkowania - przód	
Czujniki parkowania - tył	
3 Kierownica sportowa pokryta skór	
Kierownica sportowa	
Kierownica pokryta skór	
4 Kierownica sportowa typu M pokryta skór	
Kierownica sportowa typu M	
Kierownica pokryta skór	
5 Pakiet Connected	
Usługi Concierge Services	
Usługi Connected Drive	
Usługi zdalne	
6 System Active Guard Plus	
System Speed Limit Info	

- System ostrzegania przed kolizj z pojazdem poprzedzaj cym i pieszymi z funkcj hamowania miejskiego
System ostrzegaj cyprzed niezamierzon zmian pasa ruchu zaktywn interwencji ukl. kier. przy pr dko ci powy ej 70
- 7 Szyby przednie i tylne regulowane elektrycznie
Szyby przednie regulowane elektrycznie
Szyby tylne regulowane elektrycznie
- 8 Zestaw gło nomówi cy Bluetooth
Zestaw gło nomówi cy "Bluetooth"
Wy wietlacz 5" dotykowy

WYPOSA ENIE DODATKOWE

L.p. Nazwa elementu wyposażenia

- 1 Asystent parkowania
- 2 BMW Live Cockpit Professional z systemem nawigacji (dopłata)
System nawigacji satelitarnej
Wy wietlacz wska ników 12,3"
System operacyjny BMW 7.0
Monitor pokładowy 10,25" dotykowy, rozdzielczo 1920x720
- 3 Fotele przednie podgrzewane
Fotel kierowcy podgrzewany
Fotel pasa era podgrzewany
- 4 Hak holowniczy
- 5 +Kamera cofania
- 6 Kierownica podgrzewana
- 7 Kluczyk wielofunkcyjny z wy wietlaczem LCD
- 8 Lakier metalizowany (dopłata)
- 9 Ogrzewanie postojowe
- 10 Reflektory LED o rozszerzonym zakresie
- 11 Rezygnacja z emblematu modelu
- 12 System Active Protection
- 13 Systemy asystuj ce kierowcy (dopłata)
System Speed Limit Info
System ostrzegania przed kolizj z tyłu
System ostrzegania o ruchu poprzecznym z tyłu pojazdu
Asystent martwego pola lusterek
System ostrzegania przed kolizj z pojazdem poprzedzaj cym i pieszymi z funkcj hamowania miejskiego
System ostrzegaj cy przed niezamierzon zmian pasa ruchu zaktywn interwencji ukl. kier. przy pr dko ci powy ej 70
- 14 Szyby tylne przyciemniane

OPIS ZAMONTOWANEGO W POJE DZIE OGUMIENIA

Koło	Marka, typ	Bieżnik [mm]
Przednie lewe:	*PIRELLI 225/50 R17 98H SOOTTO ZERO 3	5,0
Przednie prawe:	*PIRELLI 225/50 R17 98H SOOTTO ZERO 3	5,0
Tylne lewe:	*PIRELLI 225/50 R17 98H SOOTTO ZERO 3	6,0
Tylne prawe:	*PIRELLI 225/50 R17 98H SOOTTO ZERO 3	6,0

KOREKTY WARTO CI POJAZDU

KOREKTA ZA PIERWSZ REJESTRACJ	(-)
KOREKTA ZA WYPOSA ENIE	(+)
KOREKTA ZA PRZEBIEG	(-)
KOREKTY RÓ NE:	
Stan utrzymania i dbało o pojazd	(-)
Regionalna sytuacja rynkowa	(-)
Dodatkowy komplet kół	(+)
KOREKTY RÓ NE RAZEM	(-)
KOREKTA ZA OGUMIENIE	(-)

UWAGI RZECZOZNAWCY DOTYCZ CE WYCENY

Dokonano sprawdzenia historii pojazdu w bazie CEPiK.

Dopuszczalna masa całkowita wynosi: 2 290 kg

Nie weryfikowano gwarancji, statusu pakietów serwisowych i kompletności w zakresie osprzętu dodatkowego, z którym przedmiot był zamówiony.

W wycenie uwzględniono dodatkowy komplet kół 4szt. :

Opony Pirelli P Zero

225/40 R19, 93Y - 1szt. - przeciw boku opony, zarysowana felga - wysokość bieżnika 5-6mm

255/35 R19, 96Y - wysokość bieżnika 5-6mm

Nie udostępniono specyfikacji wyposażenia fabrycznego wycenianego pojazdu.

Mając na uwadze powyższe wyposażenie zostało ustalone na podstawie oględzin z natury. Aby ustalić specyfikację fabryczną wyposażenia należy zwrócić się do dealera. Nie można wykluczyć, że mogą występować różnice w wyposażeniu.

Oględziny wykonywał: Janusz Chomicz

Wycena wykonana: Adam Regulski

OPIS STANU TECHNICZNEGO ZESPOŁÓW POJAZDU



NADWOZIE - Szkielet i poszycia zewnętrzne

L.p.	Nazwa elementu	L / P	Rodzaj uszkodzenia	Opis	Fot. nr
1	Pokrywa przednia		Odpryski powłoki lakierowej		
2	Drzwi boczne przednie	L	Zarysowania i odpryski powłoki lakierowej		
3	Drzwi boczne przednie	P	Zarysowania i odpryski powłoki lakierowej, wgniecenia		
4	Drzwi boczne tylne	L	Zarysowania powłoki lakierowej		
5	Drzwi boczne tylne	P	Zarysowania powłoki lakierowej		
6	Błotnik tylny	L	Zarysowania powłoki lakierowej		
7	Błotnik tylny	P	Zarysowania i odpryski powłoki lakierowej		

Na pozostałych elementach obłachowania bryły nadwozia stwierdzono również typowe dla jego okresu eksploatacji uszkodzenia powłoki lakierowej (zarysowania, odpryski, itp.).

Szczegółowy stan pojazdu zobrazowany w dokumentacji zdjęciowej.



NADWOZIE – Opis powłoki lakierowej

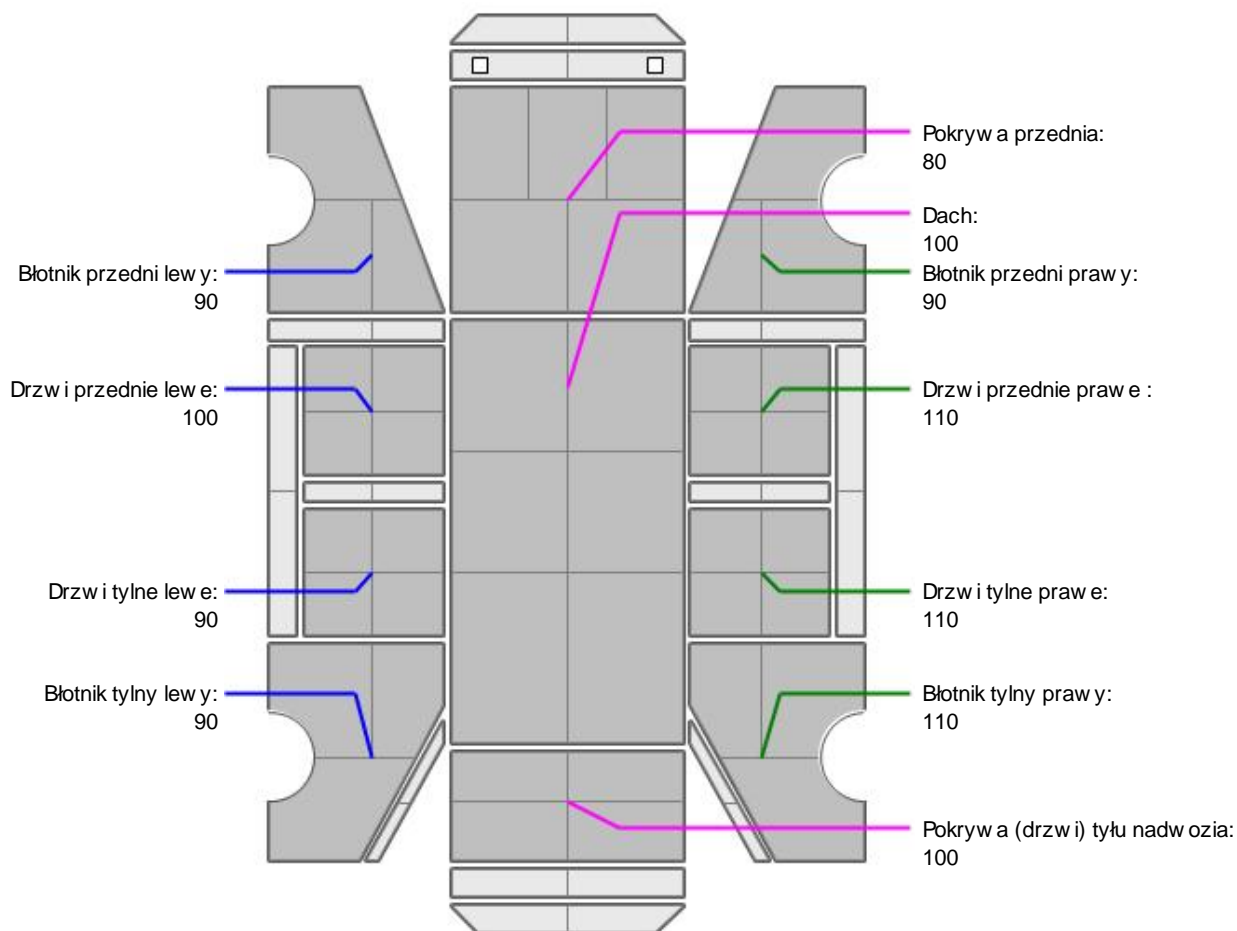

L.p.	Nazwa elementu	L / P	Grubość powłoki [µm]	Opis
1	Pokrywa przednia		80	
2	Dach		100	
3	Błotnik przedni	L	90	
4	Drzwi przednie	L	100	
5	Drzwi tylne	L	90	
6	Błotnik tylny	L	90	
7	Błotnik przedni	P	90	
8	Drzwi przednie	P	110	
9	Drzwi tylne	P	110	
10	Błotnik tylny	P	110	
11	Pokrywa (drzwi) tyłu nadwozia		100	

Podane przedziały grubości powłoki lakierowej, dotyczą punktów pomiarowych. Nie mogą być traktowane jako gwarancja, że grubość powłoki lakierowej w innych punktach nie wykracza poza te przedziały. Pomiar powłoki lakierowej został wykonany urządzeniem bezdźwiękowym w posiadaniu rzeczoznawcy. Pomiar wykonany innym przyrządem może się różnić.



NADWOZIE – Wyposażenie zewnętrzne

L.p.	Nazwa elementu	L / P	Rodzaj uszkodzenia	Opis	Fot. nr
1	Zderzak przedni		Zarysowania i odpryski powłoki lakierowej		

2	Zderzak tylny		Zarysowania i odpryski powłoki lakierowej	
---	---------------	--	---	--



NADWOZIE – Wyposażenie wewnętrzne

L.p.	Nazwa elementu	L / P	Rodzaj uszkodzenia	Opis	Fot. nr
1	Wykładzina podłogi bagażnika - uchwyty		zarysowania		

Wnętrze pojazdu nosi typowe dla jego okresu eksploatacji zabrudzenia oraz zużycie wszystkich elementów.

JAZDA KONTROLNA

- | | | |
|---|--|----------|
| 1 | Główny silnik | BEZ UWAG |
| 2 | Praca układu kierowniczego | BEZ UWAG |
| 3 | Główny zawieszenia | BEZ UWAG |
| 4 | Główny skrzyni biegów / bloku napędowego | BEZ UWAG |
| 5 | Skuteczność hamulca zasadniczego | BEZ UWAG |
| 6 | Skuteczność hamulca pomocniczego | BEZ UWAG |

Próba ruchowa przeprowadzona na niewielkim dystansie, na zimnym silniku, w warunkach parkingowych, z prędkością do 15 km/h.

DOKUMENTY I KOMPLETACJA POJAZDU

- | | | |
|---|------------------------|---------------|
| 1 | Kluczyki (ilość sztuk) | okazano 2szt. |
| 2 | Dowód rejestracyjny | TAK |
| 3 | Instrukcja obsługi | TAK |
| 4 | Gaśnica | TAK |

POZOSTAŁE INFORMACJE

- Pochodzenie pojazdu**
Krajowy
- Badanie poprawności numerów identyfikacyjnych**
Numer VIN wybity na karoserii oraz numer VIN tabliczki znamionowej zgodny z DR.
- Weryfikacja odczytanego stanu drogomierza**
Odczytany z licznika.

Zastrzeżenia ograniczające opinię.

ü Zawarte w niniejszej Ocenie/Raporcie informacje (w tym dotyczące wyposażenia) służy jedynie ogólnym celom informacyjnym. Ocena/Raport nie może być zatem traktowana jako oferta w rozumieniu przepisów Kodeksu Cywilnego oraz opisu towaru ani zapewnienia w rozumieniu art. 4 Ustawy z dnia 27 lipca 2002 roku o szczególnych warunkach sprzedaży konsumenckiej.

ü Ocena/Raport została sporządzona w celu ustalenia istnienia albo nieistnienia uszkodzeń nieakceptowalnych podczas korzystania z samochodu lub innych okoliczności uzgodnionych w zleceniu. Ocena/Raport nie obejmuje typowych uszkodzeń wynikających z eksploatacji samochodu oraz jego standardowego użytkowania.

ü Jeżeli chcesz traktować ten dokument jako źródło wiedzy o samochodzie przy jego zakupie, czynisz to na własną odpowiedzialność. Rzeczoznawca Sp. j. nie ponosi odpowiedzialności za takie użycie tej Oceny/Raporcie.

ü Niniejsza wycena służy wyłącznie do oszacowania wartości rynkowej przedmiotu wyceny i nie może być wykorzystywana do żadnego innego celu, niż wymieniony powyżej. W szczególności wycena nie może stanowić podstawy do oceny cech i stanu wycenianego obiektu przy jego zakupie.

ü Rzeczoznawca nie bierze na siebie odpowiedzialności za wady ukryte (prawne i fizyczne) oraz ewentualne skutki wynikające z dalszego użytkowania przedmiotu wyceny, a także z skutki wykorzystania samej wyceny.

ü Powyższa wycena nie jest ekspertyzą stanu technicznego przedmiotu wyceny i za taką nie może być uznawana, w szczególności nie może być traktowana jako gwarancja sprzedaży przedmiotu wyceny za oszacowaną wartość.

ü Wycenę przeprowadzono w oparciu o dostarczoną dokumentację oraz badanie organoleptyczne wycenianego obiektu. Nie prowadzono badań diagnostycznych oraz weryfikacji warsztatowej przedmiotu wyceny.

ü Nie stwierdzono dodatkowych niesprawności i/lub uszkodzeń i/lub braków w zakresie możliwym do ustalenia w warunkach oględzin tj. bez dostępu do spodu pojazdu, specjalistycznego sprzętu diagnostycznego, jazdy próbnej wykonanej w warunkach drogowych z obciążeniem.

ü Rzeczoznawca podczas oględzin poza warszatem nie jest w stanie stwierdzić wypadkowej przeszłości pojazdu. W przypadku podwyższonych wartości pomiarów powłoki lakierowej, konieczna jest ekspertyza w warunkach warsztatowych.

ü Rok produkcji pojazdu - nie weryfikowano. Przyjeto w oparciu o dane przekazane przez Zleceniodawcę.

ü Niniejsza wycena nie może być publikowana w całości w jakimkolwiek dokumencie bez zgody wykonawców i bez uzgodnienia z nimi formy i treści takiej publikacji. Zakaz publikacji nie dotyczy posługiwania się wyceną w umowach cywilno-prawnych zawieranych przez zleceniodawcę i dotyczących przedmiotu.

ü Przed odbiorem pojazdu, kupujący zobowiązany jest do konfrontacji rzeczywistego stanu z informacjami zawartymi w wycenie. Odbiór przedmiotu jest równoznaczny ze zrzeczeniem się wszelkich roszczeń, co do stanu technicznego.

ü Nie badano poprawności i/lub budowy numerów identyfikacyjnych/seryjnych obiektu oraz nie weryfikowano prawdziwości danych obiektu.

ü Niniejsza wycena nie może być traktowana jako gwarancja sprzedaży przedmiotu wyceny za oszacowaną wartość.

ü W przypadku ujawnienia dodatkowych informacji dotyczących przedmiotowego pojazdu, niedostępnych w czasie wykonywania niniejszej opinii, zaprezentowane stanowisko może ulec zmianie.

ü W opinii założono, że nie wykryto żadnych faktów, które mogłyby istotnie wpływać na wartość wycenionego pojazdu, jeżeli w opisie pojazdu nie widnieje inaczej.

ü Rzeczoznawca nie ponosi odpowiedzialności za ewentualne błędy wynikające z przedstawionych informacji otrzymanych od użytkownika/sprzedawcy/zamawiacza wyceny, jeżeli brak podstaw do kwestionowania ich zgodnie ze stanem rzeczywistym lub jeżeli ustalenie stanu rzeczywistego przez rzeczoznawcę było niemożliwe lub znacznie utrudnione.

ü Wyposażenie standardowe wg. Info - Ekspert/Eurotax. Rzeczoznawca nie ponosi odpowiedzialności za ewentualne błędy programu. Opis stanu technicznego pojazdu jest ważny na dzień oględzin. Rzeczoznawca nie bierze odpowiedzialności za zmiany stanu pojazdu wynikające z dalszej eksploatacji lub postoju (np. uszkodzenie akumulatora, powiększenie lub powstanie ognisk korozji, uszkodzenie układu hamulcowego, itp.).

ü Jeżeli elementy jednostki napędowej, układu przeniesienia napędu itp., są rozmontowane, rzeczoznawca nie weryfikuje kompletności poszczególnych układów. Możliwość wystąpienia braków w kompletacji (np. ze względu na wykorzystanie unieruchomionego pojazdu jako „dawcy części”).

ü Nie weryfikowano odczytanego stanu drogomierza z zapisami w urzędzeniach elektronicznych pojazdu.

Dokument wystawiony elektronicznie, ważny bez podpisu

DOKUMENTACJA FOTOGRAFICZNA



Fot. nr 1



Fot. nr 2



Fot. nr 3



Fot. nr 4



Fot. nr 5



Fot. nr 6



Fot. nr 7

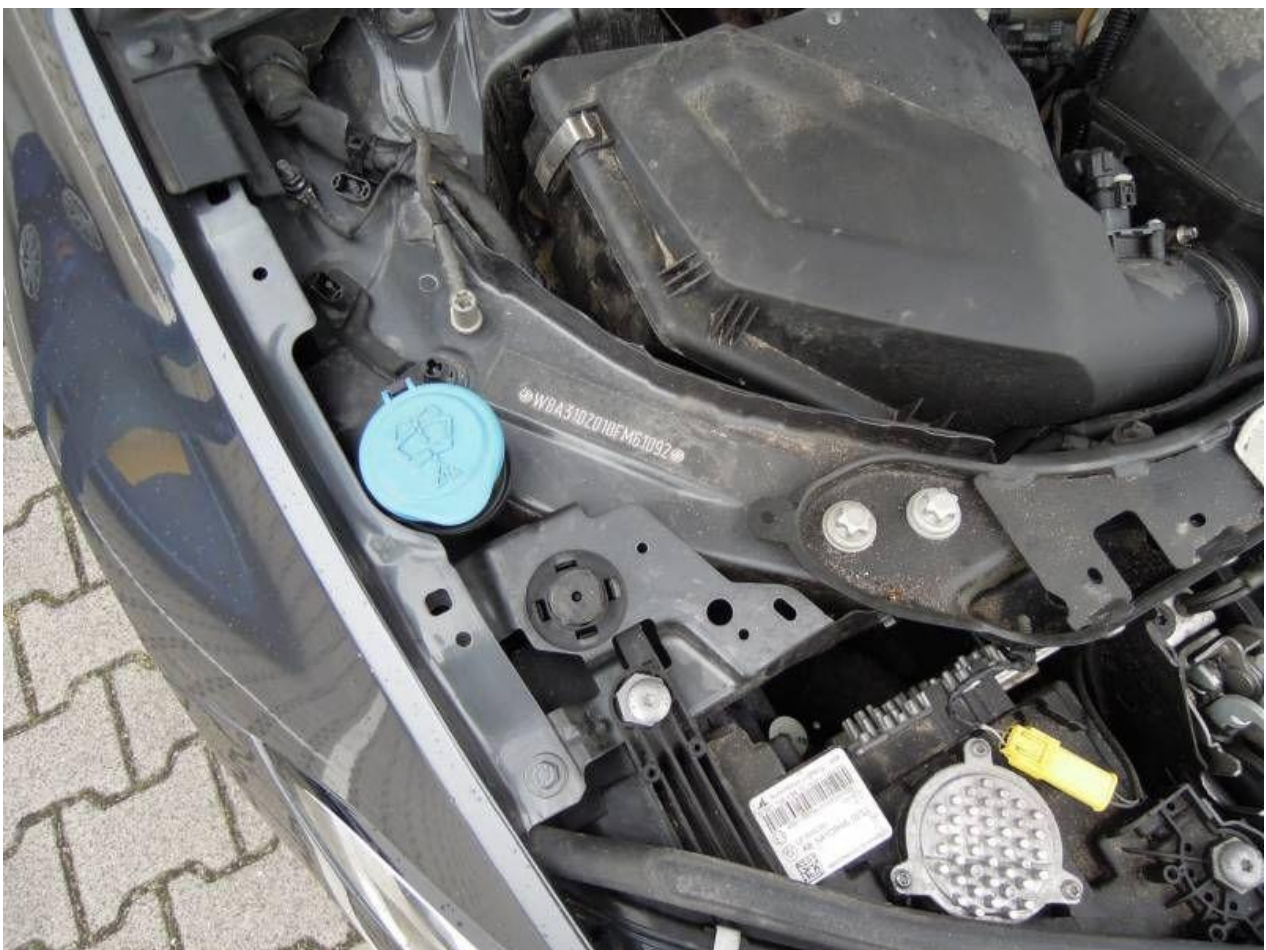

Fot. nr 8



Fot. nr 9



Fot. nr 10



Fot. nr 11



Fot. nr 12



Fot. nr 13



Fot. nr 14



Fot. nr 15



Fot. nr 16



Fot. nr 17



Fot. nr 18



Fot. nr 19



Fot. nr 20



Fot. nr 21



Fot. nr 22



Fot. nr 23



Fot. nr 24



Fot. nr 25



Fot. nr 26



Fot. nr 27



Fot. nr 28



Fot. nr 29



Fot. nr 30



Fot. nr 31

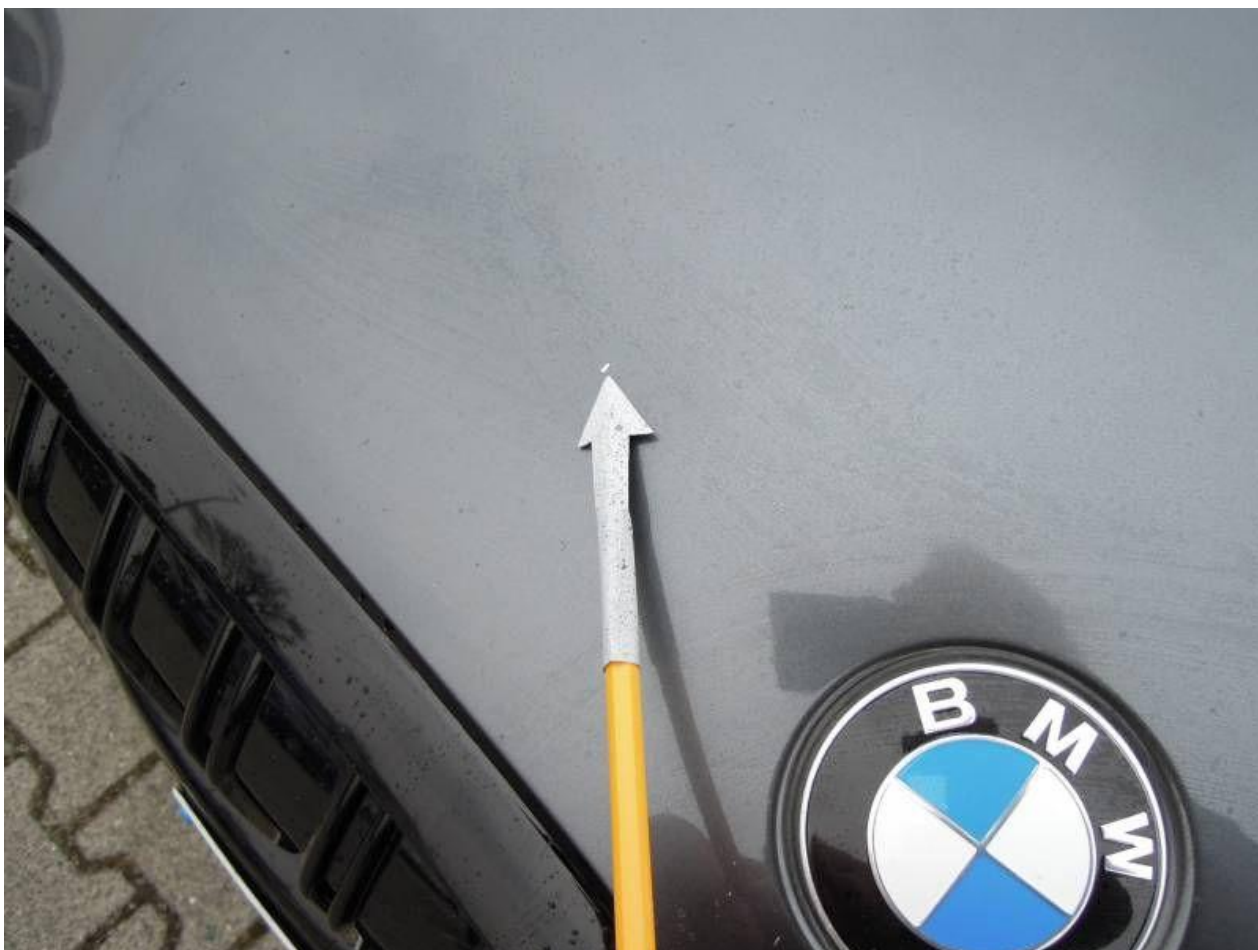

Fot. nr 32



Fot. nr 33



Fot. nr 34



Fot. nr 35



Fot. nr 36



Fot. nr 37



Fot. nr 38



Fot. nr 39



Fot. nr 40



Fot. nr 41



Fot. nr 42



Fot. nr 43



Fot. nr 44



Fot. nr 45



Fot. nr 46



Fot. nr 47



Fot. nr 48



Fot. nr 49



Fot. nr 50

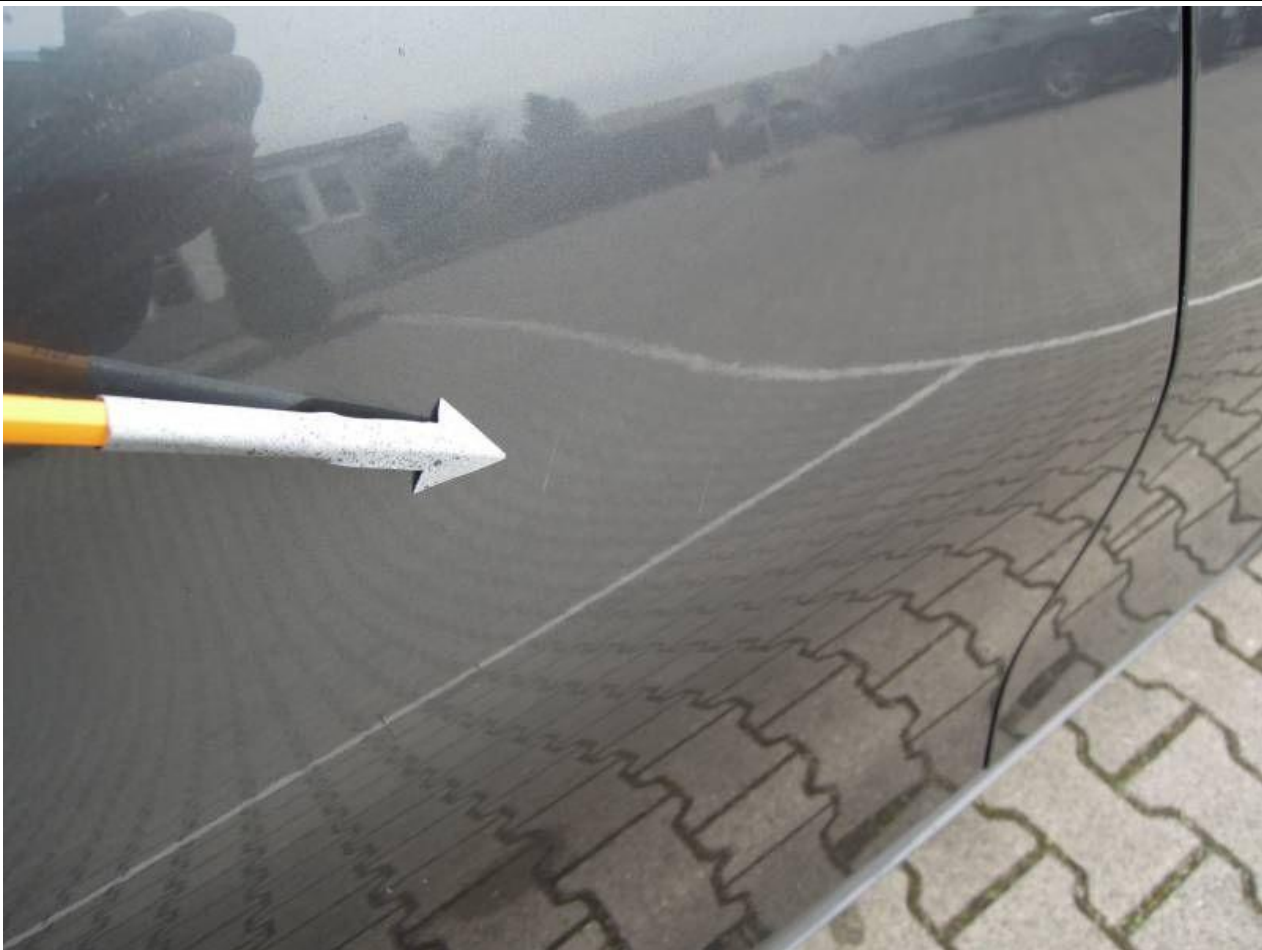

Fot. nr 51



Fot. nr 52



Fot. nr 53



Fot. nr 54



Fot. nr 55



Fot. nr 56



Fot. nr 57



Fot. nr 58



Fot. nr 59



Fot. nr 60



Fot. nr 61



Fot. nr 62



Fot. nr 63



Fot. nr 64



Fot. nr 65



Fot. nr 66



Fot. nr 67



Fot. nr 68



Fot. nr 69



Fot. nr 70



Fot. nr 71



Fot. nr 72



Fot. nr 73



Fot. nr 74



Fot. nr 75



Fot. nr 76



Fot. nr 77



Fot. nr 78



Fot. nr 79



Fot. nr 80

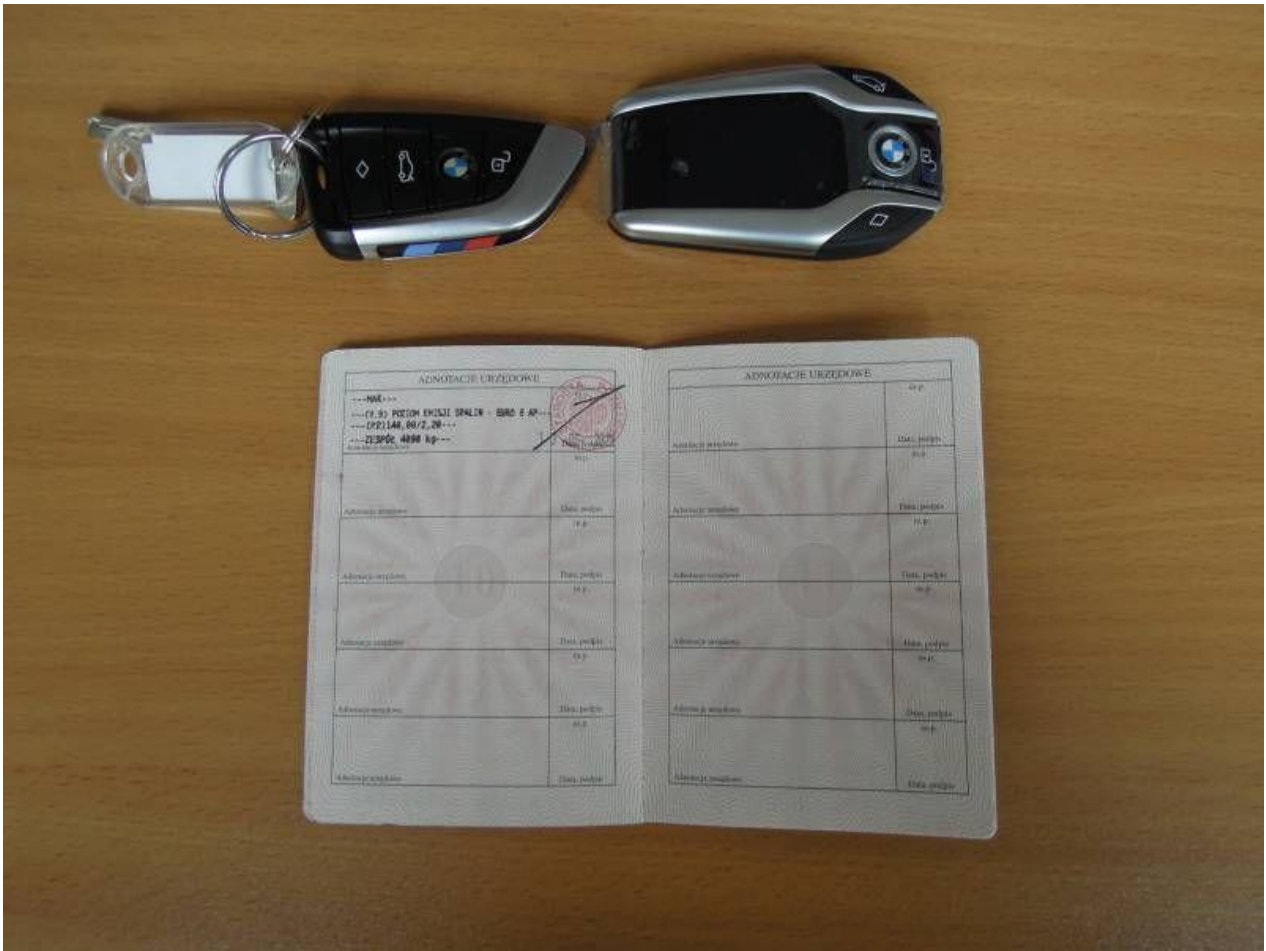

Fot. nr 81



Fot. nr 82

