

Nr zlecenia: 46/07/03/2025/CarArena STANDARD

z dnia: 2025/03/07

**Zleceniodawca:**

CARARENA - Aukcje Samochodowe  
ul. Budowlanych 7  
62-081 Baranowo

**Rzeczoznawca:**

Hubert Izdebski/zatw. pion weryfikacyjny eRzeczoznawcy



## P o g l d o w y R a p o r t S t a n u T e c h n i c z n e g o

Zadanie: Ocena stanu technicznego i określenie wartości rynkowej pojazdu

### DANE IDENTYFIKACYJNE POJAZDU (\*)

Dane: [T] III-2025

Rodzaj pojazdu: <b>Samochód terenowy</b>	VIN: <b>WA1A4AFY9M2137776</b>
Marka: <b>AUDI</b>	Nr rejestracyjny: <b>KBC94041</b>
Model pojazdu: <b>Q5 MR`21</b>	Nr Info-Ekspert: <b>002-03860</b>
Wersja: <b>SQ5 Tiptronic</b>	Rok produkcji: <b>2021</b>

Wskazanie drogomierza	36206 km
Data pierwszej rejestracji	2021/01/01, (w Polsce: 2022/10/12)
Data wykonania badania technicznego	2025/09/04
Rodzaj nadwozia	kombi (uniwersalne) 5 drzwiowe 5 osobowe
Dop. masa całkowita	2660 kg
Jednostka napędowa	z zapłonem iskrowym
Pojemność / Moc silnika	2967 ccm / 260kW (354KM)
Doładowanie	Turbosp. z chłodn. powietrza
Liczba cylindrów / Układ cylindrów	6 / widlasty
Rodzaj skrzyni biegów	automatyczna
Rodzaj napędu	AWD (4x4)
Kolor powłoki lakierowej, (rodzaj lakieru)	Szary 2-warstwowy z efektem metalicznym

### WYPOSAŻENIE STANDARDOWE

L.p.	Nazwa elementu wyposażenia	L.p.	Nazwa elementu wyposażenia
1	ABS - system zapobiegający cyfrowemu blokowaniu kół	33	Poduszka powietrzna kierowcy
2	Aplikacje dekoracyjne z aluminium szczotkowanego	34	Poduszka powietrzna pasażera z możliwością odłączenia
3	Apteczka	35	Poduszki powietrzne boczne przednie
4	Autoalarm	36	Reflektory przednie LED
5	Czujnik zapięcia pasów bezpieczeństwa	37	Spoiler dachowy
6	Dywaniki przednie	38	System Audi Drive Select
7	Elementy dekoracyjne czarne z połyskiem	39	System Audi parking plus (przód i tył)
8	Fotele przednie sportowe	40	System elektronicznej kontroli toru jazdy ESP
9	Fotele przednie z regulacją elektryczną 4-	41	+System nawigacji

	kierunkow odcinka l d wiowego		
10	Gło niki 8 szt.	42	System p/po lizgowy przy przyspieszaniu ASR
11	Hamulec r czny elektromechaniczny	43	System Start/Stop
12	Immobilizer	44	System wspomagania otwierania i zamykania drzwi tyłu nadwozia elektryczny
13	Kamizelki odblaskowe dla kierowcy i pasa erów	45	Szyba przednia z izolacj akustyczn
14	Klimatyzacja automatyczna	46	Szyby atermiczne
15	Kluczyk z pilotem, z Safelock	47	wiatła do jazdy dziennej
16	Kolumna kierownicy regulowana	48	wiatła tylne LED
17	Komputer pokładowy	49	Tapicerka mikrofiba DinamicaFrequenz / skóra z logo S
18	Kurtyny powietrzne boczne	50	Tarcze kół aluminiowe 21" 5-ramienne, z podwójnymi ramionami, szary Grafit (S style)
19	Listwy ozdobne wokół szyb w kolorze srebrnym	51	Trójk t ostrzegawczy
20	Listwy progowe z wstawk aluminium z logo S z przodu, pod wietlane	52	Uchwyt na pojemnik na napój
21	Lusterko wewn trzne ciemniane automatycznie	53	Wska nik ci nienia ogumienia
22	Mocowanie fotelika dzieci cego Top Tether na tylnych skrajnych miejscach	54	Wspomaganie układu kierowniczego elektromechaniczne
23	Obudowy lusterek zewn trznych w optyce aluminium	55	Wyłó enie podłogi бага nika
24	Ogrzewanie postojowe i wentylacja	56	Wy wietlacz komputera pokładowego kolorowy
25	Oparcie siedze tylnych dzielone i składane w stosunku 40:20:40	57	Zabezpieczenie drzwi tylnych przed otwarciem od wewn trz
26	Oznaczenie modelu	58	Zagłówki foteli przednich
27	Pakiet O wietlenia Ambiente	59	Zamek centralny zdalnie sterowany
28	Pedały ze stali nierdzewnej	60	Zderzaki wzmocone
29	Podłokietnik centralny przedni	61	Zestaw naprawczy opon
30	Podłokietnik przedni komfortowy	62	Zestaw narz dzi
31	Podpórka pod lew nog kierowcy ze stali nierdzewnej	63	Zł cze Bluetooth
32	Podsufitka tekstylna czarna		

**L.p. Nazwa pakietu / elementu pakietu wyposa enia standardowego**

- 1 Fotele przednie podgrzewane
  - Fotel kierowcy podgrzewany
  - Fotel pasa era podgrzewany
- 2 Fotele przednie regulowane elektrycznie
  - Fotel kierowcy regulowany elektrycznie
  - Fotel pasa era regulowany elektrycznie
- 3 Kierownica skórzana 3-ramienna, wielofunkcyjna
  - Kierownica wielofunkcyjna
  - Kierownica 3-ramienna
  - Kierownica pokryta skór
  - Kierownica ze sterowaniem skrzyni biegów
- 4 Lusterka zewn trzne podgrzewane i regulowane elektrycznie
  - Lusterka zewn trzne regulowane elektrycznie
  - Lusterka zewn trzne podgrzewane elektrycznie
- 5 Pakiet dla niepal cych
  - Gniazdo 12V z tyłu
  - Schówek z przodu
- 6 Szyby przednie i tylne regulowane elektrycznie
  - Szyby przednie regulowane elektrycznie
  - Szyby tylne regulowane elektrycznie
- 7 Tempomat z ogranicznikiem pr dko ci
  - Ogranicznik pr dko ci
  - Tempomat
- 8 Zawieszenie sportowe S z układem regulacji tłumienia amortyzatorów
  - Układ regulacji tłumienia amortyzatorów
  - Zawieszenie sportowe S

## OPIS ZAMONTOWANEGO W POJE DZIE OGUMIENIA

Koło	Marka, typ				Bieżnik [mm]
Przednie lewe:	*PIRELLI 255/45 R20	101W	SCORPION		7,0
Przednie prawe:	*PIRELLI 255/45 R20	101W	SCORPION		7,0
Tylne lewe:	*PIRELLI 255/45 R20	101W	SCORPION		7,5
Tylne prawe:	*PIRELLI 255/45 R20	101W	SCORPION		7,5

## KOREKTY WARTO CI POJAZDU

KOREKTA ZA PIERWSZ REJESTRACJ	(-)
KOREKTA ZA PRZEBIEG	(+)
KOREKTY RÓ NE:	
Stan utrzymania i dbała o pojazd	(-)
Zadana szacunkowa korekta z tytułu wcze niejszych napraw	(-)
KOREKTY RÓ NE RAZEM	(-)
KOREKTA ZA OGUMIENIE	(+)

## UWAGI RZECZOZNAWCY DOTYCZ CE WYCENY

Dokonano sprawdzenia historii pojazdu w bazie CEPiK.

Nie weryfikowano gwarancji, statusu pakietów serwisowych i kompletno ci w zakresie osprz tu dodatkowego, z którym przedmiot był zamówiony.

Nie udost piono specyfikacji wyposa enia fabrycznego wycenianego pojazdu. Maj c na uwadze powy sze wyposa enie zostało ustalone na podstawie ogl dzin z natury. Aby ustali specyfikacje fabryczna wyposa enia nale y zwróci si do dealera. Nie mo na wykluczy , e mog wyst powa ró nice w wyposa eniu.

Warto bazowa pojazdu ustalona na podstawie ofert na pojazdy podobne, uwzgl dniaj c stan utrzymania wycenianego.

Ogl dziny wykonywał: Grzegorz Uchman

Wycena wykonana: Hubert Izdebski

Pojazdsprowadzony z Kanady brak historycznych zdj z aukcji.

Informacje z bazy CARFAX: Odnotowano uszkodzenie pojazdu.

## OPIS STANU TECHNICZNEGO ZESPOŁÓW POJAZDU



### NADWOZIE - Szkielet i poszycia zewn trzne

L.p.	Nazwa elementu	L / P	Rodzaj uszkodzenia	Opis	Fot. nr
1	Błotnik przedni	L	Zarysowania powłoki lakierowej		
2	Drzwi boczne przednie	P	Zarysowania powłoki lakierowej		

Na pozostałych elementach oblachowania bryły nadwozia stwierdzono równie typowe dla jego okresu eksploatacji uszkodzenia powłoki lakierowej ( zarysowania, odpryski, itp.).

Szczegółowy stan pojazdu zobrazowany w dokumentacji zdj ciowej.



## NADWOZIE – Opis powłoki lakierowej

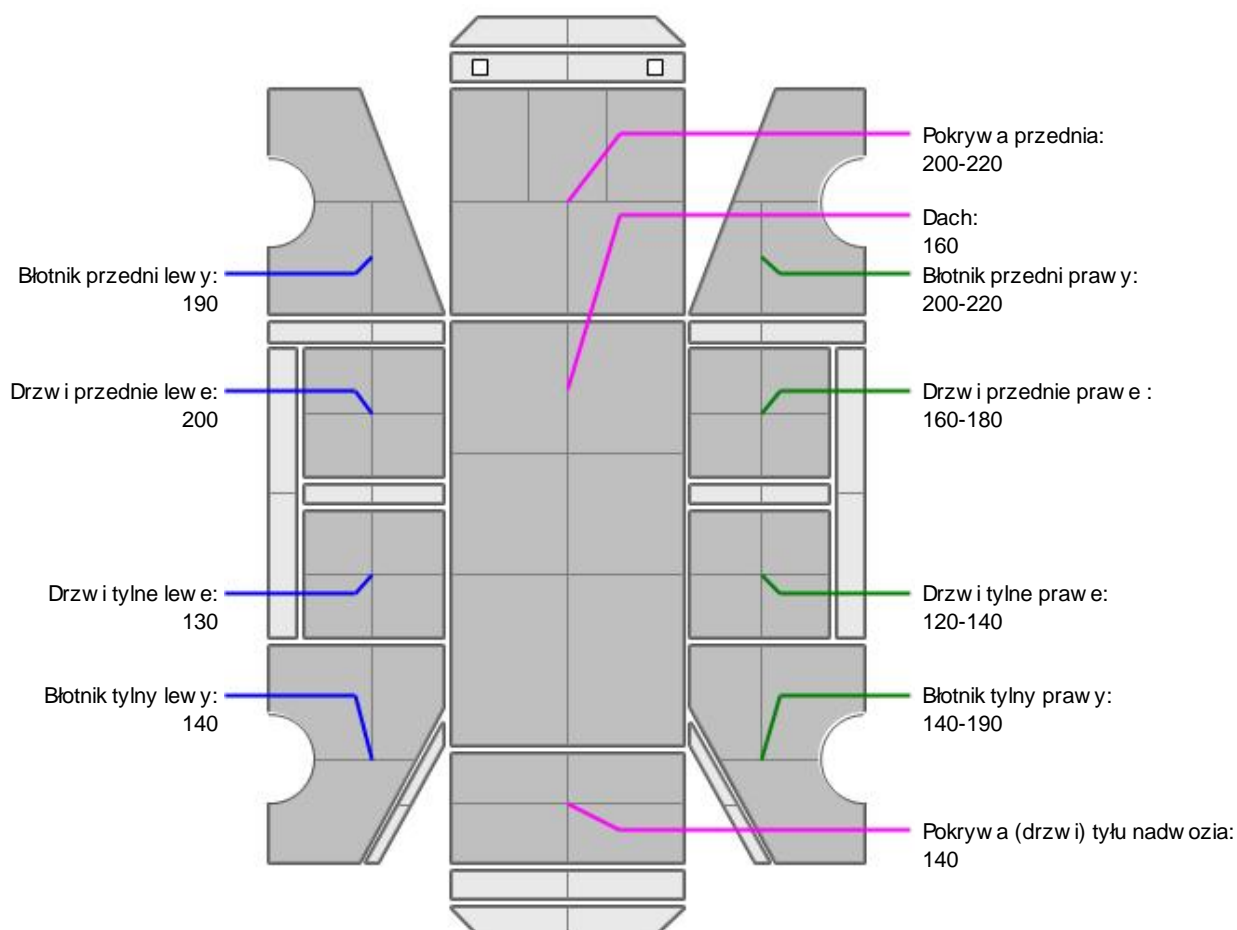

L.p.	Nazwa elementu	L / P	Grubość powłoki [µm]	Opis
1	Pokrywa przednia		200-220	
2	Dach		160	
3	Błotnik przedni	L	190	
4	Drzwi przednie	L	200	
5	Drzwi tylne	L	130	
6	Błotnik tylny	L	140	
7	Błotnik przedni	P	200-220	
8	Drzwi przednie	P	160-180	
9	Drzwi tylne	P	120-140	
10	Błotnik tylny	P	140-190	
11	Pokrywa (drzwi) tyłu nadwozia		140	

Podane przedziały grubości powłoki lakierowej, dotyczą punktów pomiarowych. Nie mogą być traktowane jako gwarancja, że grubość powłoki lakierowej w innych punktach nie wykracza poza te przedziały. Pomiar powłoki lakierowej został wykonany urządzeniem bezdźwiękowym w posiadaniu rzeczoznawcy. Pomiar wykonany innym przyrządem może się różnić.



## NADWOZIE – Wyposażenie zewnętrzne

L.p.	Nazwa elementu	L / P	Rodzaj uszkodzenia	Opis	Fot. nr
1	Zderzak tylny		Zarysowania		

**NADWOZIE – Wyposażenie wewnętrzne**

Wnętrze pojazdu nosi typowe dla jego okresu eksploatacji zabrudzenia oraz zużycie wszystkich elementów.

**PODWOZIE – ZAWIESZENIE I KOŁA**

L.p.	Nazwa elementu	L / P	Rodzaj uszkodzenia	Opis	Fot. nr
1	Tarcza koła przedniego ze stopu lekkiego	L	Zadrapania krawędzi bocznej		
2	Tarcza koła tylnego ze stopu lekkiego	L	Zadrapania krawędzi bocznej		
3	Tarcza koła tylnego ze stopu lekkiego	P	Zadrapania krawędzi bocznej		

**JAZDA KONTROLNA**

- |   |  |          |
|---|--|----------|
| 1 | Główna praca silnika                     | BEZ UWAG |
| 2 | Praca układu kierowniczego               | BEZ UWAG |
| 3 | Główna (stuk) zawieszenia                | BEZ UWAG |
| 4 | Zmiana biegów, działanie sprzęgła        | BEZ UWAG |
| 5 | Główna skrzyni biegów / bloku napędowego | BEZ UWAG |
| 6 | Skuteczność hamulca zasadniczego         | BEZ UWAG |

Próba ruchowa przeprowadzona na niewielkim dystansie, na zimnym silniku, w warunkach parkingowych, z prędkością do 15 km/h.

**DOKUMENTY I KOMPLETACJA POJAZDU**

- |   |                        |                  |
|---|------------------------|------------------|
| 1 | Kluczyki (ilość sztuk) | Okazano 2 sztuki |
| 2 | Dowód rejestracyjny    | TAK              |
| 3 | Podnośnik samochodowy  | TAK              |
| 4 | Gaśnica                | TAK              |
| 5 | Trójkąt ostrzegawczy   | TAK              |

**POZOSTAŁE INFORMACJE**

- Pochodzenie pojazdu**  
Import indywidualny
- Badanie poprawności numerów identyfikacyjnych**  
Numer VIN wybitny na karoserii, numer VIN tabliczki znamionowej zgodny z dowodem rejestracyjnym
- Weryfikacja odczytanego stanu drogomierza**  
Odczytany z licznika

## Zastrzeżenia ograniczające opinię.

ü Zawarte w niniejszej Ocenie/Raporcie informacje (w tym dotyczące wyposażenia) służy jedynie ogólnym celom informacyjnym. Ocena/Raport nie może być zatem traktowana jako oferta w rozumieniu przepisów Kodeksu Cywilnego oraz opisu towaru ani zapewnienia w rozumieniu art. 4 Ustawy z dnia 27 lipca 2002 roku o szczególnych warunkach sprzedaży konsumenckiej.

ü Ocena/Raport została sporządzona w celu ustalenia istnienia albo nieistnienia uszkodzeń nieakceptowalnych podczas korzystania z samochodu lub innych okoliczności uzgodnionych w zleceniu. Ocena/Raport nie obejmuje typowych uszkodzeń wynikających z eksploatacji samochodu oraz jego standardowego zużycia.

ü Jeżeli chcesz traktować ten dokument jako źródło wiedzy o samochodzie przy jego zakupie, czynisz to na własną odpowiedzialność. Rzeczoznawca Sp. j. nie ponosi odpowiedzialności za takie użycie tej Oceny/Raporu.

ü Niniejsza wycena służy wyłącznie do oszacowania wartości rynkowej przedmiotu wyceny i nie może być wykorzystywana do żadnego innego celu, niż wymieniony powyżej. W szczególności wycena nie może stanowić podstawy do oceny cech i stanu wycenianego obiektu przy jego zakupie.

ü Rzeczoznawca nie bierze na siebie odpowiedzialności za wady ukryte (prawne i fizyczne) oraz ewentualne skutki wynikające z dalszego użytkowania przedmiotu wyceny, a także za skutki wykorzystania samej wyceny.

ü Powyższa wycena nie jest ekspertyzą stanu technicznego przedmiotu wyceny i za taką nie może być uznawana, w szczególności nie może być traktowana jako gwarancja sprzedaży przedmiotu wyceny za oszacowaną wartość.

ü Wycenę przeprowadzono w oparciu o dostarczoną dokumentację oraz badanie organoleptyczne wycenianego obiektu. Nie prowadzono badań diagnostycznych oraz weryfikacji warsztatowej przedmiotu wyceny.

ü Nie stwierdzono dodatkowych niesprawności i/lub uszkodzeń i/lub braków w zakresie możliwym do ustalenia w warunkach oględzin tj. bez dostępu do spodu pojazdu, specjalistycznego sprzętu diagnostycznego, jazdy próbnej wykonanej w warunkach drogowych z obciążeniem.

ü Rzeczoznawca podczas oględzin poza warszatem nie jest w stanie stwierdzić wypadkowej przeszłości pojazdu. W przypadku podwyższonych wartości pomiarów powłoki lakierowej, konieczna jest ekspertyza w warunkach warsztatowych.

ü Rok produkcji pojazdu - nie weryfikowano. Przyjeto w oparciu o dane przekazane przez Zleceniodawcę.

ü Niniejsza wycena nie może być publikowana w całości w jakimkolwiek dokumencie bez zgody wykonawców i bez uzgodnienia z nimi formy i treści takiej publikacji. Zakaz publikacji nie dotyczy posługiwania się wyceną w umowach cywilno-prawnych zawieranych przez zleceniodawcę i dotyczących przedmiotu.

ü Przed odbiorem pojazdu, kupujący zobowiązany jest do konfrontacji rzeczywistego stanu z informacjami zawartymi w wycenie. Odbiór przedmiotu jest równoznaczny ze zrzeczeniem się wszelkich roszczeń, co do stanu technicznego.

ü Nie badano poprawności i/lub budowy numerów identyfikacyjnych/seryjnych obiektu oraz nie weryfikowano prawdziwości danych obiektu.

ü Niniejsza wycena nie może być traktowana jako gwarancja sprzedaży przedmiotu wyceny za oszacowaną wartość.

ü W przypadku ujawnienia dodatkowych informacji dotyczących przedmiotowego pojazdu, niedostępnych w czasie wykonywania niniejszej opinii, zaprezentowane stanowisko może ulec zmianie.

ü W opinii założono, że nie wykryto żadnych faktów, które mogłyby istotnie wpływać na wartość wycenionego pojazdu, jeżeli w opisie pojazdu nie widnieje inaczej.

ü Rzeczoznawca nie ponosi odpowiedzialności za ewentualne błędy wynikające z przedstawionych informacji otrzymanych od użytkownika/sprzedawcy/zamawiającego wycenę, jeżeli brak podstaw do kwestionowania ich zgodnie ze stanem rzeczywistym lub te ustalenie stanu rzeczywistego przez rzeczoznawcę było niemożliwe lub znacznie utrudnione.

ü Wyposażenie standardowe wg. Info - Ekspert/Eurotax. Rzeczoznawca nie ponosi odpowiedzialności za ewentualne błędy programu. Opis stanu technicznego pojazdu jest ważny na dzień oględzin. Rzeczoznawca nie bierze odpowiedzialności za zmiany stanu pojazdu wynikające z dalszej eksploatacji lub postoju (np. uszkodzenie akumulatora, powiększenie lub powstanie ognisk korozji, uszkodzenie układu hamulcowego, itp.).

ü Jeżeli elementy jednostki napędowej, układu przeniesienia napędu itp., są rozmontowane, rzeczoznawca nie weryfikuje kompletności poszczególnych układów. Możliwość wystąpienia braków w komplecie (np. ze względu na wykorzystanie unieruchomionego pojazdu jako „dawcy części”).

ü Nie weryfikowano odczytanego stanu drogomierza z zapisami w urządzeniach elektronicznych pojazdu.

ü Nie weryfikowano gwarancji, statusu pakietów serwisowych i kompletności w zakresie osprzętu dodatkowego, z którym przedmiot był zamówiony.

---

*Dokument wystawiony elektronicznie, w tym bez podpisu*

**DOKUMENTACJA FOTOGRAFICZNA**



Fot. nr 1



Fot. nr 2





Fot. nr 3



Fot. nr 4



Fot. nr 5



Fot. nr 6



Fot. nr 7



Fot. nr 8



Fot. nr 9

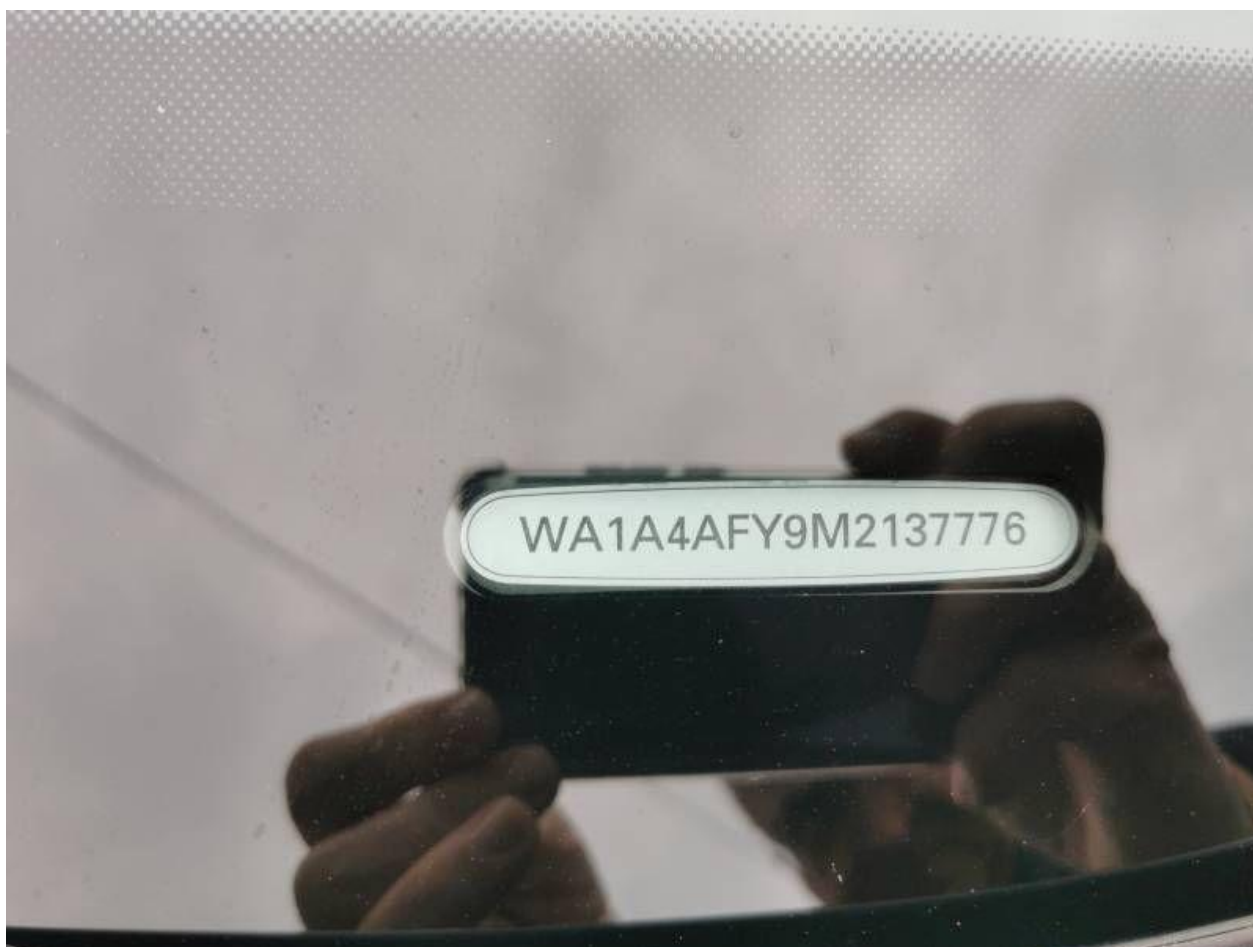

Fot. nr 10



Fot. nr 11



Fot. nr 12



Fot. nr 13



Fot. nr 14



Fot. nr 15



Fot. nr 16



Fot. nr 17

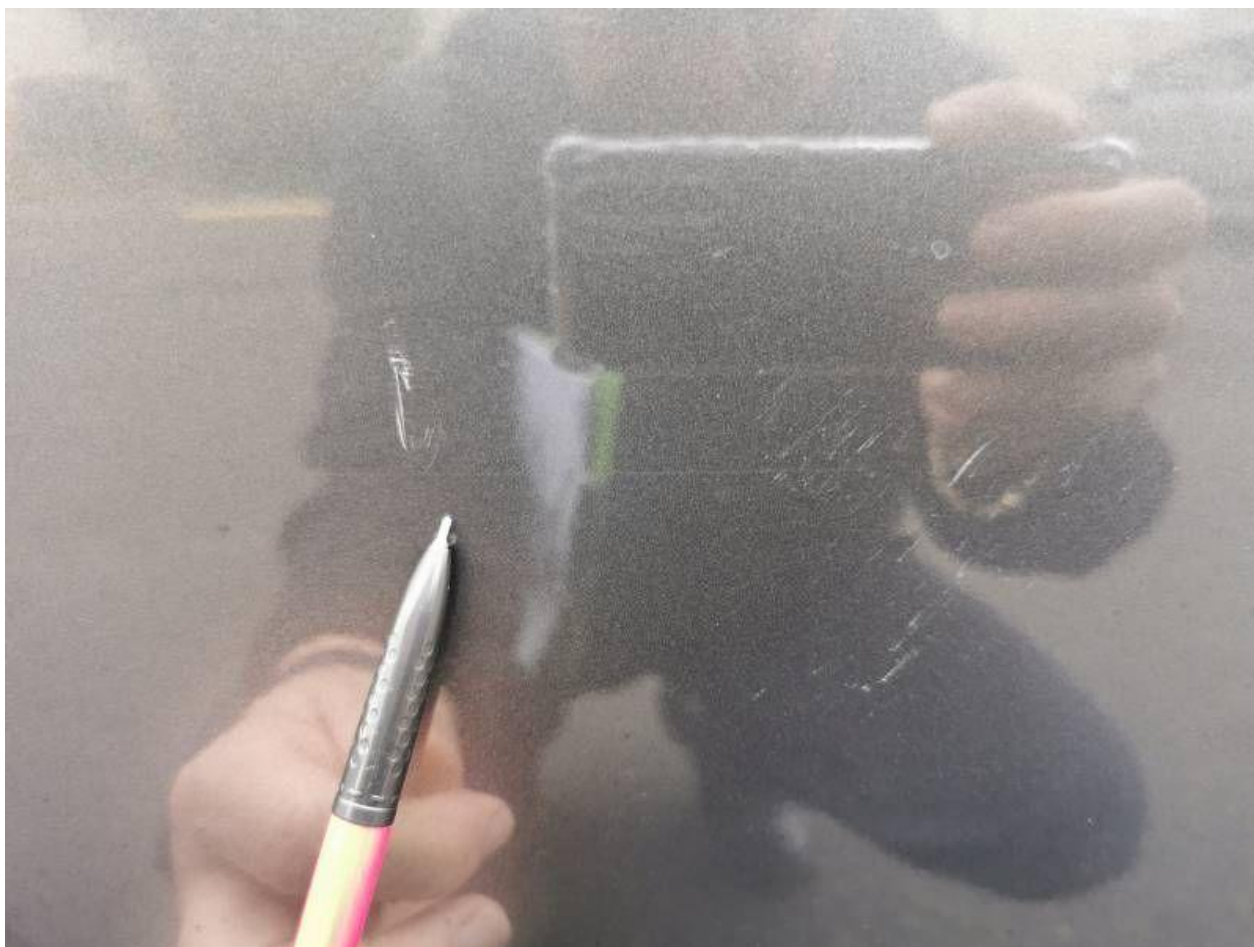

Fot. nr 18





Fot. nr 19



Fot. nr 20



Fot. nr 21



Fot. nr 22



Fot. nr 23



Fot. nr 24



Fot. nr 25



Fot. nr 26



Fot. nr 27



Fot. nr 28



Fot. nr 29



Fot. nr 30



Fot. nr 31



Fot. nr 32



Fot. nr 33



Fot. nr 34





Fot. nr 35



Fot. nr 36



Fot. nr 37



Fot. nr 38



Fot. nr 39



Fot. nr 40



Fot. nr 41



Fot. nr 42



Fot. nr 43



Fot. nr 44



Fot. nr 45



Fot. nr 46



Fot. nr 47



Fot. nr 48



Fot. nr 49

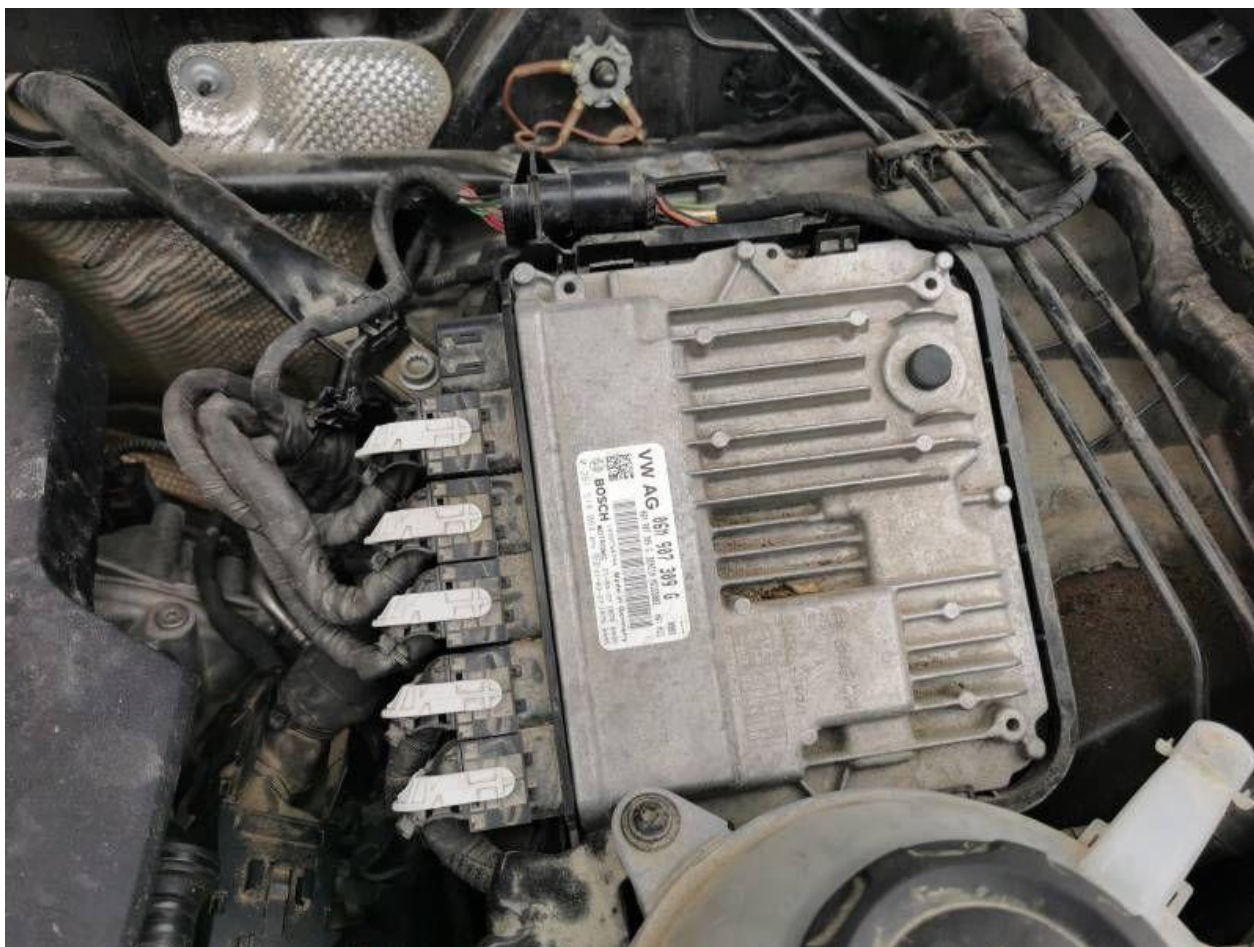

Fot. nr 50





Fot. nr 51



Fot. nr 52



Fot. nr 53



Fot. nr 54



Fot. nr 55



Fot. nr 56



Fot. nr 57



Fot. nr 58



Fot. nr 59



Fot. nr 60



Fot. nr 61



Fot. nr 62



Fot. nr 63



Fot. nr 64

Dokument wystawiony elektronicznie, wa ny bez podpisu