

Nr zlecenia: 96/10/03/2025/CarArena STANDARD

z dnia: 2025/03/10

**Zleceniodawca:**

CARARENA - Aukcje Samochodowe  
ul. Budowlanych 7  
62-081 Baranowo

**Rzeczoznawca:**

Janusz Chomicz/zatw. pion weryfikacyjny eRzeczoznawcy



## OPINIA TECHNICZNA

Zadanie: Ocena stanu technicznego i określenie wartości rynkowej pojazdu

### DANE IDENTYFIKACYJNE POJAZDU

Dane: [O] III-2025

Rodzaj pojazdu: <b>Samochód osobowy</b>	VIN: <b>WVWZZZAUZHP775139</b>
Marka: <b>VOLKSWAGEN</b>	Nr rejestracyjny: <b>PO3AN14</b>
Model pojazdu: <b>Golf VII Variant 1.6 TDI MR`17 E6</b>	Nr Info-Ekspert: <b>040-08571</b>
Wersja: <b>Comfortline BMT</b>	Rok produkcji: <b>2017</b>

Wskazanie drogomierza	171923 km
Data pierwszej rejestracji	2017/05/11
Data wykonania badania technicznego	2025/05/13
Rodzaj nadwozia	kombi (uniwersalne) 5 drzwiowe
Dop. masa cała.	1930 kg
Jednostka napędowa	z zapłonem samoczynnym
Pojemność / Moc silnika	1598 ccm / 85kW (116KM)
Doładowanie	Turbosp. z chłodn. powietrza
Liczba cylindrów / Układ cylindrów / Liczba zaworów	4 / rz. dowy / 16
Rodzaj skrzyni biegów	manualna
Rodzaj napędu	przedni (4x2)
Kolor powłoki lakierowej, (rodzaj lakieru)	czarny 2-warstwowy z efektem metalicznym

### WYPOSAŻENIE STANDARDOWE

L.p.	Nazwa elementu wyposażenia	L.p.	Nazwa elementu wyposażenia
1	Asystent podjazdu i zjazdu	15	Podłoga bagażnika dwupoziomowa
2	Audio system "Composition Colour"	16	Podłokietnik przedni z zamykanym schowkiem
3	Blokada mechanizmu różnicowego XDS	17	Relingi dachowe czarne
4	Fotel kierowcy i pasażera z regulacją wysokości i z regulacją odcinka lędźwiowego, komfortowy	18	System ostrzegania o zmniejszeniu kierownicy
5	Hamulec postojowy automatyczny	19	System rekuperacji - odzyskiwania energii podczas hamowania
6	Hamulec wielokolizyjny	20	System Start/Stop

7	Immobilizer	21	System sygnalizacji spadku ciśnienia w oponach
8	Klimatyzacja Climatic półautomatyczna	22	Tapicerka siedzeń "Zoom"
9	Kolumna kierownicy z regulacją wysokości i otępieniem boku	23	Tempomat
10	Koło zapasowe pełnowymiarowe	24	Wspomaganie układu kierowniczego zmienne elektryczne
11	Komputer pokładowy "Premium"	25	Wstawki wykończeniowe wnętrza "New Brushed Dark Metal"
12	Konsola dachowa z zamkniętym schowkiem	26	Zamek centralny zdalnie sterowany
13	Konsola środkowa "Polar Night Black"	27	Zderzaki w kolorze nadwozia
14	Lusterka zewnętrzne w kolorze nadwozia		

#### L.p. Nazwa pakietu / elementu pakietu wyposażenia standardowego

- 1 Kierownica multifunkcyjna
  - Dwigni zmiany biegów pokryta skórą
  - Kierownica wielofunkcyjna
  - Kierownica 3-ramienna pokryta skórą
- 2 Lusterka zewnętrzne podgrzewane i regulowane elektrycznie
  - Lusterka zewnętrzne regulowane elektrycznie
  - Lusterka zewnętrzne podgrzewane elektrycznie
- 3 Poduszki powietrzne
  - Poduszka powietrzna kierowcy
  - Poduszki powietrzne boczne przednie
  - Kurtyny powietrzne boczne
  - Poduszka powietrzna pasażera z możliwością odłączenia
  - Poduszka powietrzna kolanowa kierowcy
- 4 System ESP+ASR+ABS+EDS+MSR+wspomaganie nagłego hamowania
  - ABS - system zapobiegający blokowaniu kół
  - System p/poręczny przy przyspieszaniu ASR
  - Blokada mechanizmu różnicowego EDS
  - System wspomagania nagłego hamowania
  - System elektronicznej kontroli toru jazdy ESP
  - System p/poręczny MSR
- 5 Szyby przednie i tylne regulowane elektrycznie
  - Szyby przednie regulowane elektrycznie
  - Szyby tylne regulowane elektrycznie
- 6 Wiatła do jazdy dziennej LED
  - wiatła do jazdy dziennej LED
  - wiatła tylne LED
- 7 Tarcze kół aluminiowe 16" "Toronto"
  - Tarcze kół aluminiowe 16"
  - Zabezpieczenie kół przed kradzieżą
  - Opony 205/55 R16

#### WYPOSAŻENIE DODATKOWE

#### L.p. Nazwa elementu wyposażenia

- 1 Lakier metalizowany
- 2 System "Park Pilot"
  - Czujniki parkowania - przód
  - Czujniki parkowania - tył
  - Wizualizacja odstępu od przeszkody na ekranie radia
- 3 System nawigacji satelitarnej "Discover Media"
- 4 Wiatła mijania i drogowe automatycznie włączane

#### OPIS ZAMONTOWANEGO W POJEŻDŻENIU OGUMIENIA

Koło	Marka, typ				Bieżnik [mm]
Przednie lewe:	FIRESTONE 205/55 R16	91T	WINTERHAWK 2 EVO TL		5,0
Przednie prawe:	FIRESTONE 205/55 R16	91T	WINTERHAWK 2 EVO TL		5,0
Tylne lewe:	FIRESTONE 205/55 R16	91T	WINTERHAWK 2 EVO TL		5,0
Tylne prawe:	FIRESTONE 205/55 R16	91T	WINTERHAWK 2 EVO TL		5,0

**KOREKTY WARTO CI POJAZDU**

KOREKTA ZA WYPOSA ENIE	( + )
KOREKTA ZA PRZEBIEG	( - )
KOREKTY RÓ NE:	
Stan utrzymania i dba o pojazd	( - )
KOREKTY RÓ NE RAZEM	( - )
KOREKTA ZA OGUMIENIE	( - )

**UWAGI RZECZOZNAWCY DOTYCZ CE WYCENY**

Dokonano sprawdzenia historii pojazdu w bazie CEPiK.

Nie weryfikowano gwarancji, statusu pakietów serwisowych i kompletno ci w zakresie osprz tu dodatkowego, z którym przedmiot był zamówiony.

Nie udost pniono specyfikacji wyposa enia fabrycznego wycenianego pojazdu. Maj c na uwadze powy sze wyposa enie zostało ustalone na podstawie ogl dzin z natury. Aby ustali specyfikacje fabryczna wyposa enia nale y zwróci si do dealera. Nie mo na wykluczy , e mog wyst powa ró nice w wyposa eniu.

Ogl dziny wykonywał: Janusz Chomicz

Wycena wykonana: Hubert Izdebski

**OPIS STANU TECHNICZNEGO ZESPOŁÓW POJAZDU****NADWOZIE - Szkielet i poszycia zewn trzne**

L.p.	Nazwa elementu	L / P	Rodzaj uszkodzenia	Opis	Fot. nr
1	Błotnik przedni	P	Wgnieciony z zarysowaniami powłoki lakierowej		
2	Pokrywa przednia		Odpryski powłoki lakierowej		
3	Drzwi boczne przednie	L	Odpryski powłoki lakierowej		
4	Drzwi boczne przednie	P	Odpryski powłoki lakierowej, zarysowania		
5	Drzwi boczne tylne	L	Odpryski powłoki lakierowej, zarysowania		
6	Drzwi boczne tylne	P	Wgniecione z zarysowaniami powłoki lakierowej		
7	Błotnik tylny	L	Wgnieciony z zarysowaniami powłoki lakierowej		
8	Błotnik tylny	P	Zarysowania powłoki lakierowej		

Na pozostałych elementach oblachowania bryły nadwozia stwierdzono równie typowe dla jego okresu eksploatacji uszkodzenia powłoki lakierowej ( zarysowania, odpryski, itp.). Szczegółowy stan pojazdu zobrazowany w dokumentacji zdj ciowej.

**NADWOZIE – Opis powłoki lakierowej**

L.p.	Nazwa elementu	L / P	Grubo powłoki [µm]	Opis
1	Pokrywa przednia		110	
2	Dach		90	
3	Błotnik przedni	L	110	
4	Drzwi przednie	L	110	
5	Drzwi tylne	L	100	
6	Błotnik tylny	L	110	

7	Błotnik przedni	P	120	
8	Drzwi przednie	P	100	
9	Drzwi tylne	P	100	
10	Błotnik tylny	P	130	
11	Pokrywa (drzwi) tyłu nadwozia		130	

Podane przedziały grubości powłoki lakierowej, dotyczą punktów pomiarowych. Nie mogą być traktowane jako gwarancja, a grubość powłoki lakierowej w innych punktach nie wykracza poza te przedziały. Pomiar powłoki lakierowej został wykonany urzędowo w posiadaniu rzeczoznawcy. Pomiar wykonany innym przyrządem może się różnić.



### NADWOZIE – Wyposażenie zewnętrzne

L.p.	Nazwa elementu	L / P	Rodzaj uszkodzenia	Opis	Fot. nr
1	Poszycie zderzaka przedniego		Zarysowane		
2	Obudowa lusterka bocznego	P	Zarysowana		
3	Poszycie zderzaka tylnego		Zarysowane		
4	Szyba przednia		Odpryski warstwy zewnętrznej		



### NADWOZIE – Wyposażenie wewnętrzne

L.p.	Nazwa elementu	L / P	Rodzaj uszkodzenia	Opis	Fot. nr
1	Wykładzina dachu (podsufitka)		Poplamiona		

Wnętrze pojazdu nosi typowe dla jego okresu eksploatacji zabrudzenia oraz zużycie wszystkich elementów.

## JAZDA KONTROLNA

- |   |  |          |
|---|--|----------|
| 1 | Główny prąd silnika                      | BEZ UWAG |
| 2 | Przyspieszenia pojazdu                   | BEZ UWAG |
| 3 | Stateczność ruchu pojazdu                | BEZ UWAG |
| 4 | Zmiana biegów, działanie sprzęgła        | BEZ UWAG |
| 5 | Główny skrzyni biegów / bloku napędowego | BEZ UWAG |
| 6 | Skuteczność hamulca zasadniczego         | BEZ UWAG |
| 7 | Skuteczność hamulca pomocniczego         | BEZ UWAG |
| 8 | Skuteczność ogrzewania i przewietrzania  | BEZ UWAG |

Próba ruchowa przeprowadzona na niewielkim dystansie, na zimnym silniku, w warunkach parkingowych, z prędkością do 15 km/h.

## DOKUMENTY I KOMPLETACJA POJAZDU

- |   |                             |                  |
|---|-----------------------------|------------------|
| 1 | Książka serwisowa           | TAK              |
| 2 | Kluczyki (ilość sztuk)      | Okazano 2 sztuki |
| 3 | Dowód rejestracyjny         | TAK              |
| 4 | Zestaw narzędzi fabrycznych | TAK              |
| 5 | Podnośnik samochodowy       | TAK              |
| 6 | Instrukcja obsługi          | TAK              |
| 7 | Gaśnica                     | TAK              |
| 8 | Trójkąt ostrzegawczy        | TAK              |
| 9 | Apteczka                    | TAK              |

**POZOSTAŁE INFORMACJE****1 Pochodzenie pojazdu**

Krajowy

**2 Badanie poprawno ci numerów identyfikacyjnych**

Numer VIN wybity na karoserii, numer VIN tabliczki znamionowej zgodny z dowodem rejestracyjnym

**3 Weryfikacja odczytanego stanu drogomierza**

Odczytany z licznika

*Dokument wystawiony elektronicznie, w pełni bez podpisu*

**DOKUMENTACJA FOTOGRAFICZNA**



Fot. nr 1



Fot. nr 2



Fot. nr 3



Fot. nr 4



Fot. nr 5



Fot. nr 6





Fot. nr 7



Fot. nr 8



Fot. nr 9



Fot. nr 10

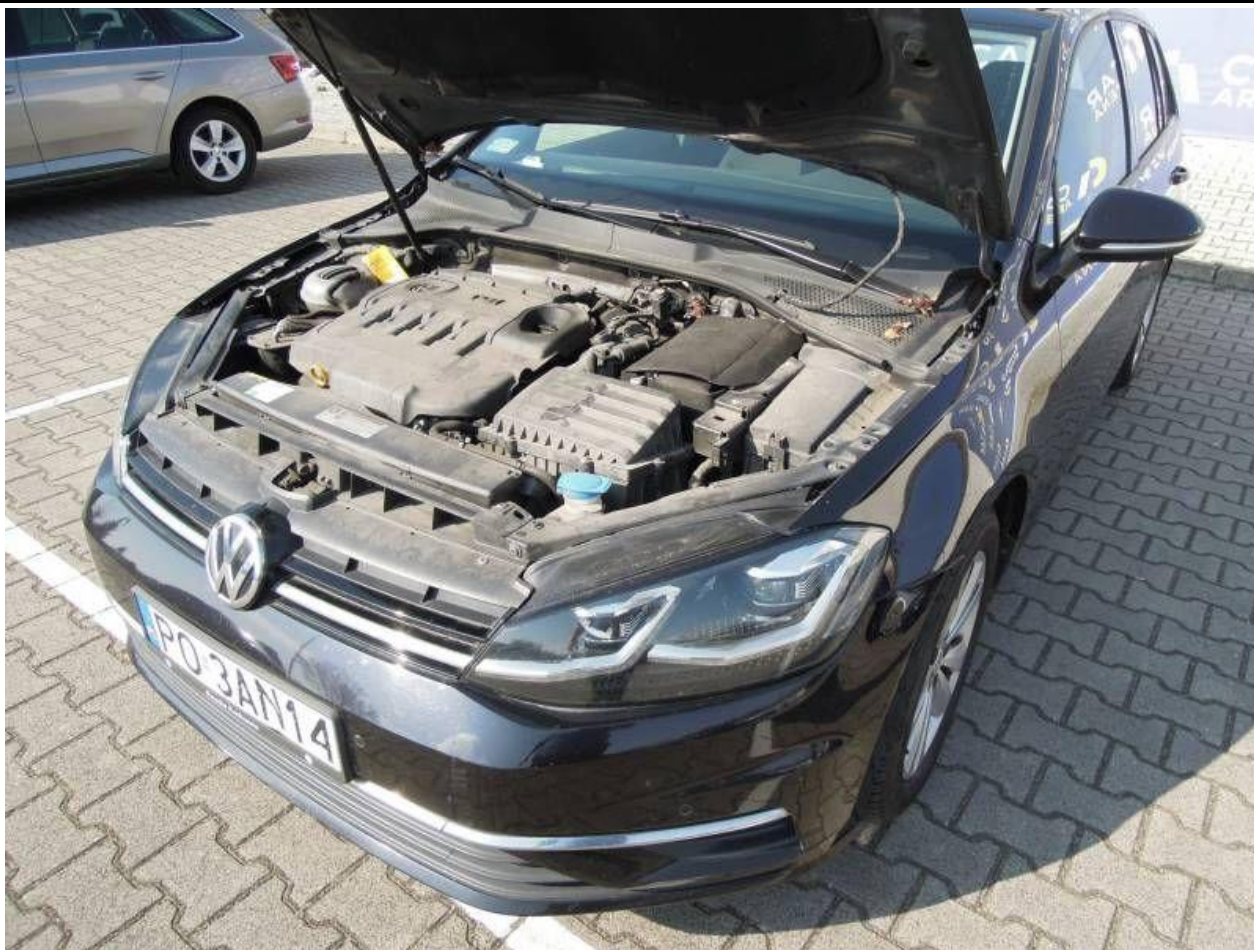

Fot. nr 11

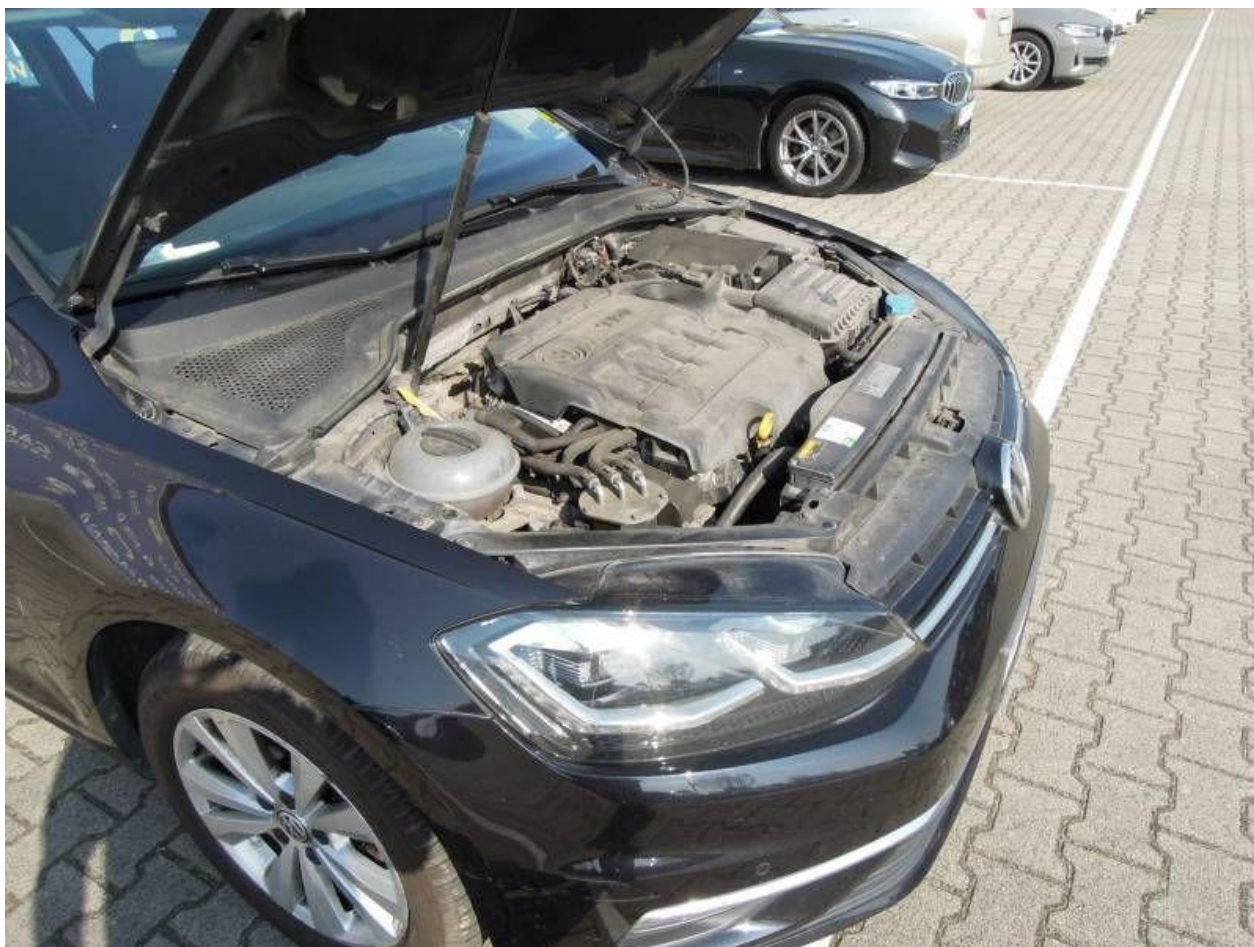

Fot. nr 12



Fot. nr 13



Fot. nr 14



Fot. nr 15



Fot. nr 16



Fot. nr 17



Fot. nr 18



Fot. nr 19



Fot. nr 20



Fot. nr 21



Fot. nr 22





Fot. nr 23



Fot. nr 24



Fot. nr 25



Fot. nr 26



Fot. nr 27



Fot. nr 28



Fot. nr 29



Fot. nr 30



Fot. nr 31



Fot. nr 32



Fot. nr 33



Fot. nr 34



Fot. nr 35



Fot. nr 36



Fot. nr 37



Fot. nr 38



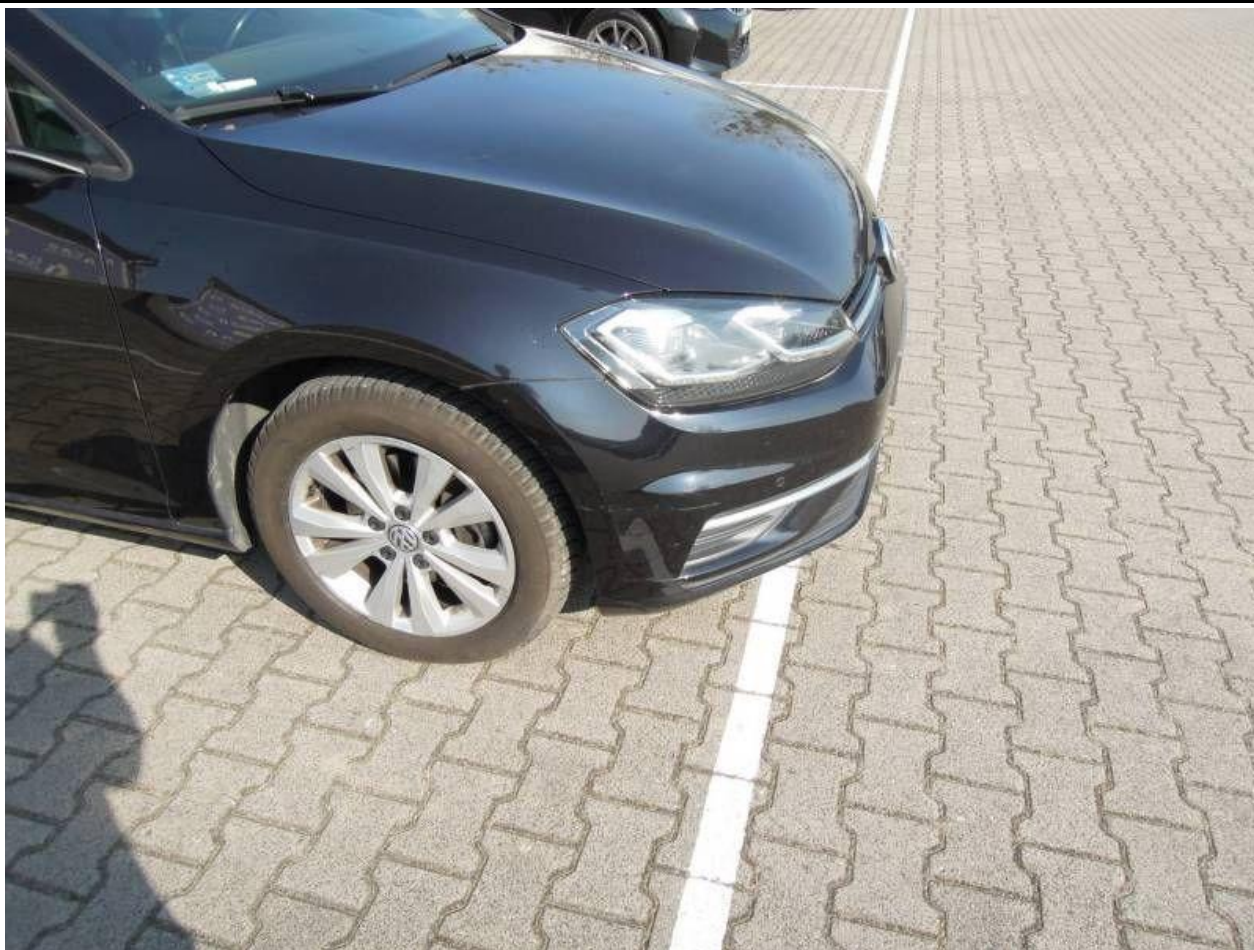

Fot. nr 39



Fot. nr 40



Fot. nr 41



Fot. nr 42



Fot. nr 43



Fot. nr 44



Fot. nr 45



Fot. nr 46



Fot. nr 47



Fot. nr 48



Fot. nr 49

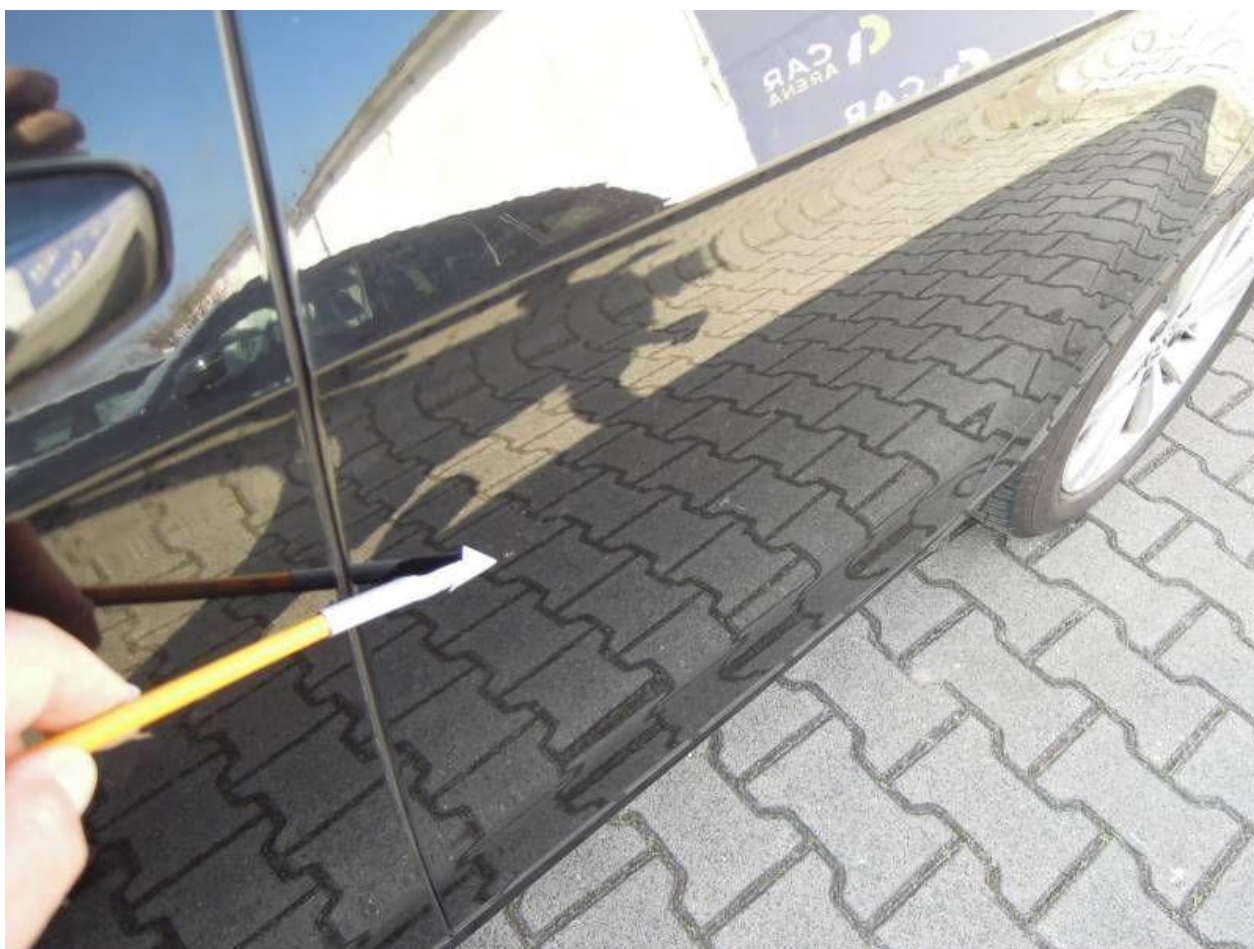

Fot. nr 50



Fot. nr 51



Fot. nr 52



Fot. nr 53



Fot. nr 54





Fot. nr 55



Fot. nr 56



Fot. nr 57

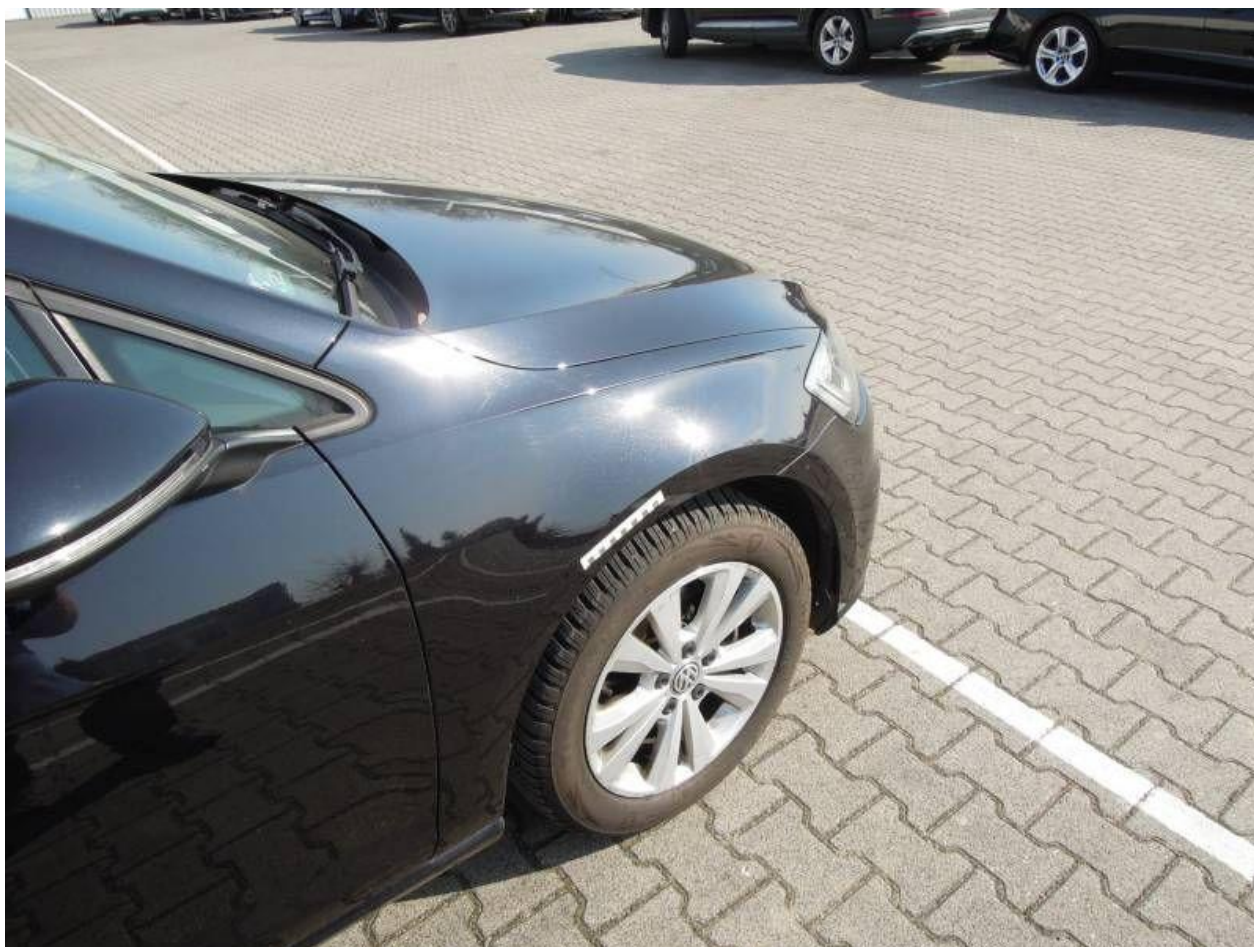

Fot. nr 58



Fot. nr 59



Fot. nr 60



Fot. nr 61



Fot. nr 62



Fot. nr 63



Fot. nr 64



Fot. nr 65



Fot. nr 66



Fot. nr 67



Fot. nr 68



Fot. nr 69



Fot. nr 70





Fot. nr 71



Fot. nr 72



Fot. nr 73



Fot. nr 74



Fot. nr 75

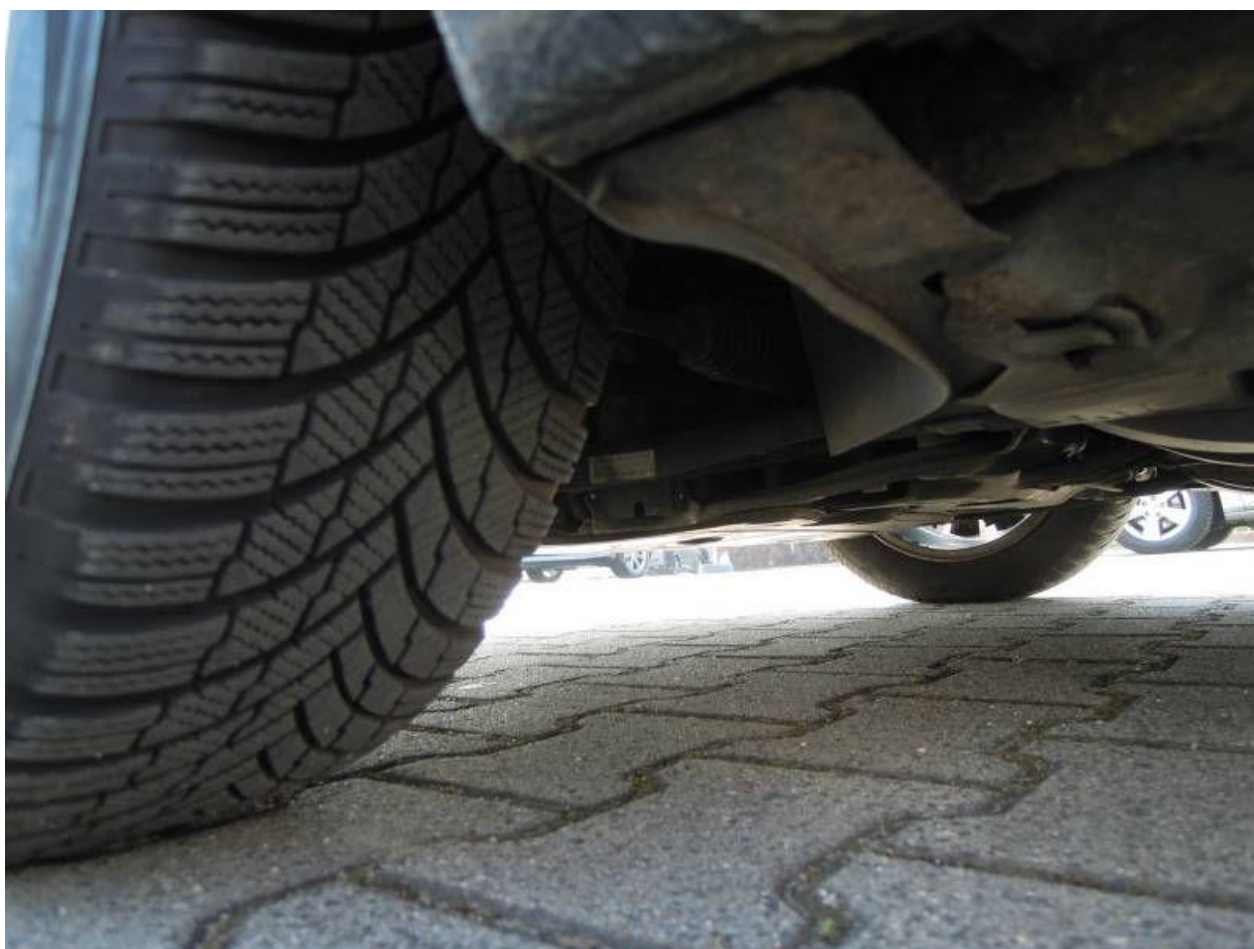

Fot. nr 76



Fot. nr 77



Fot. nr 78



Fot. nr 79

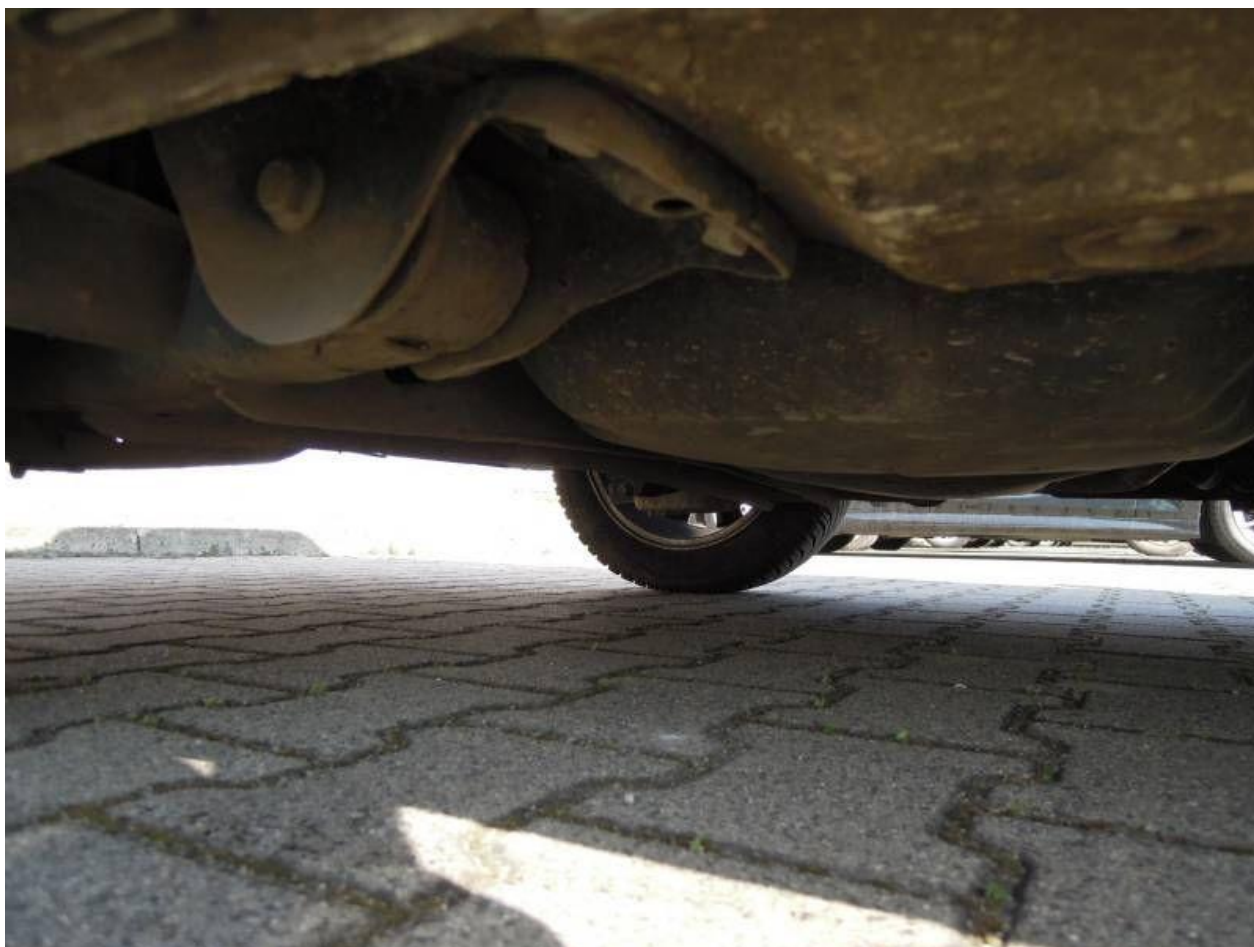

Fot. nr 80



Fot. nr 81



Fot. nr 82



Fot. nr 83



Fot. nr 84



Fot. nr 85

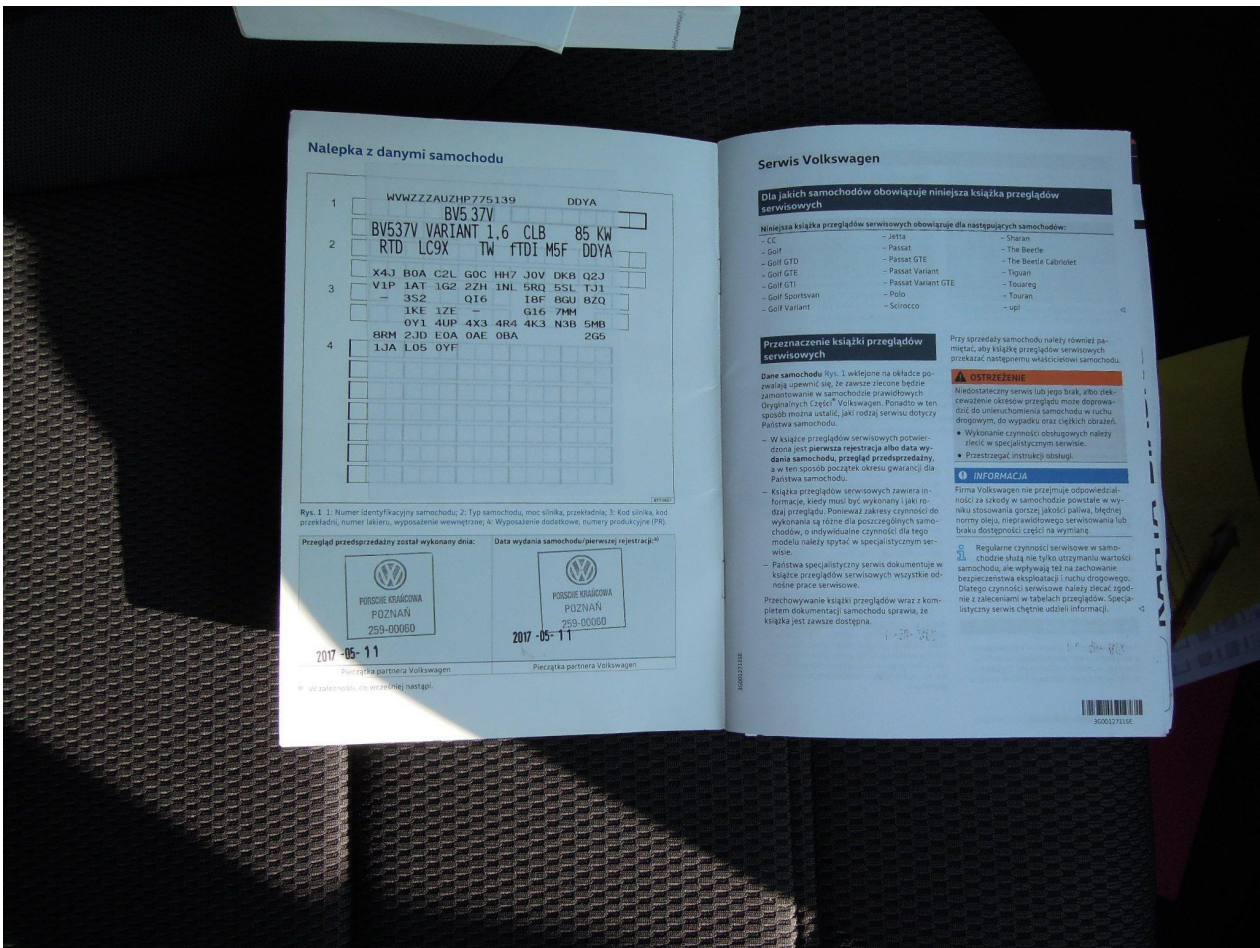

Fot. nr 86



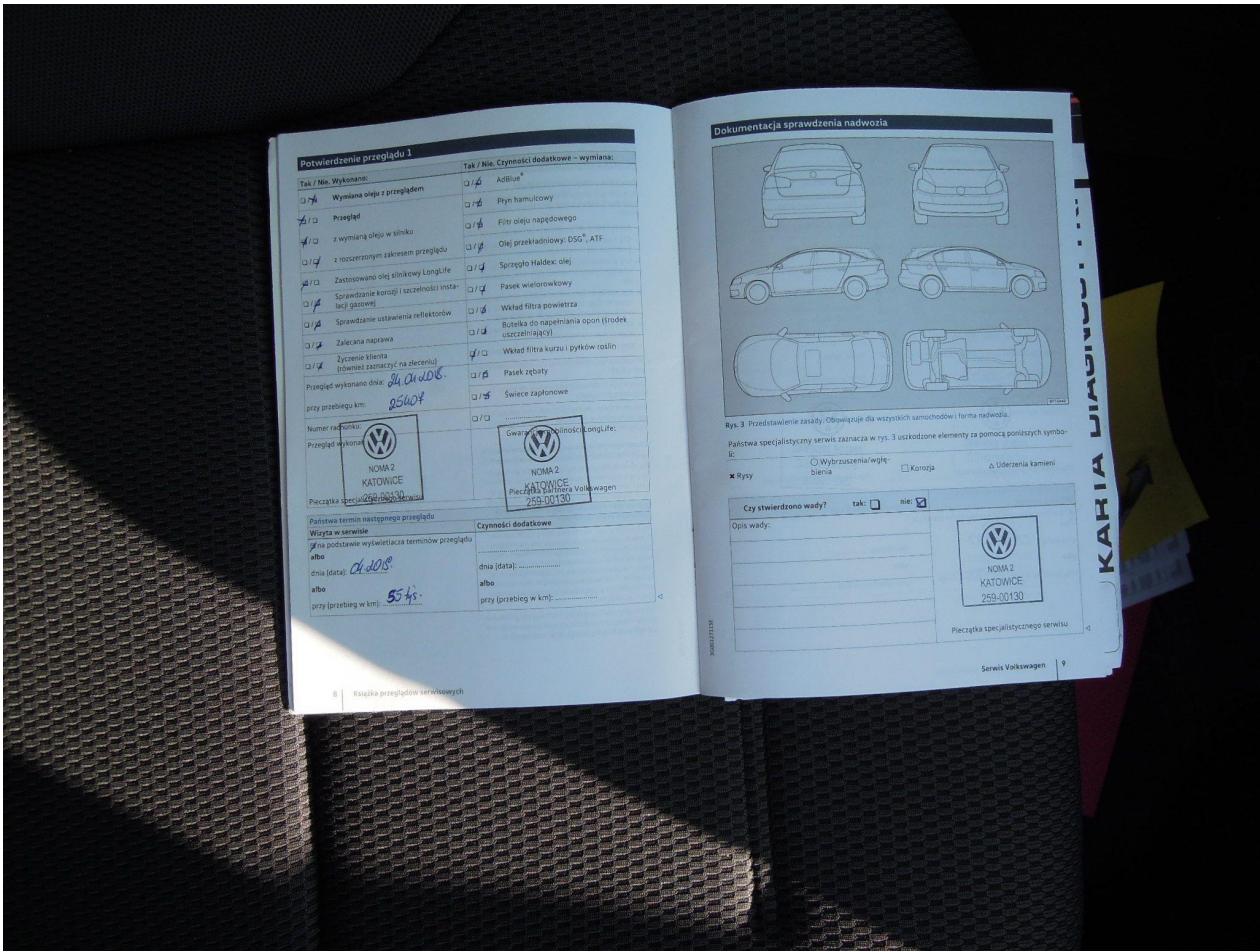

Fot. nr 87

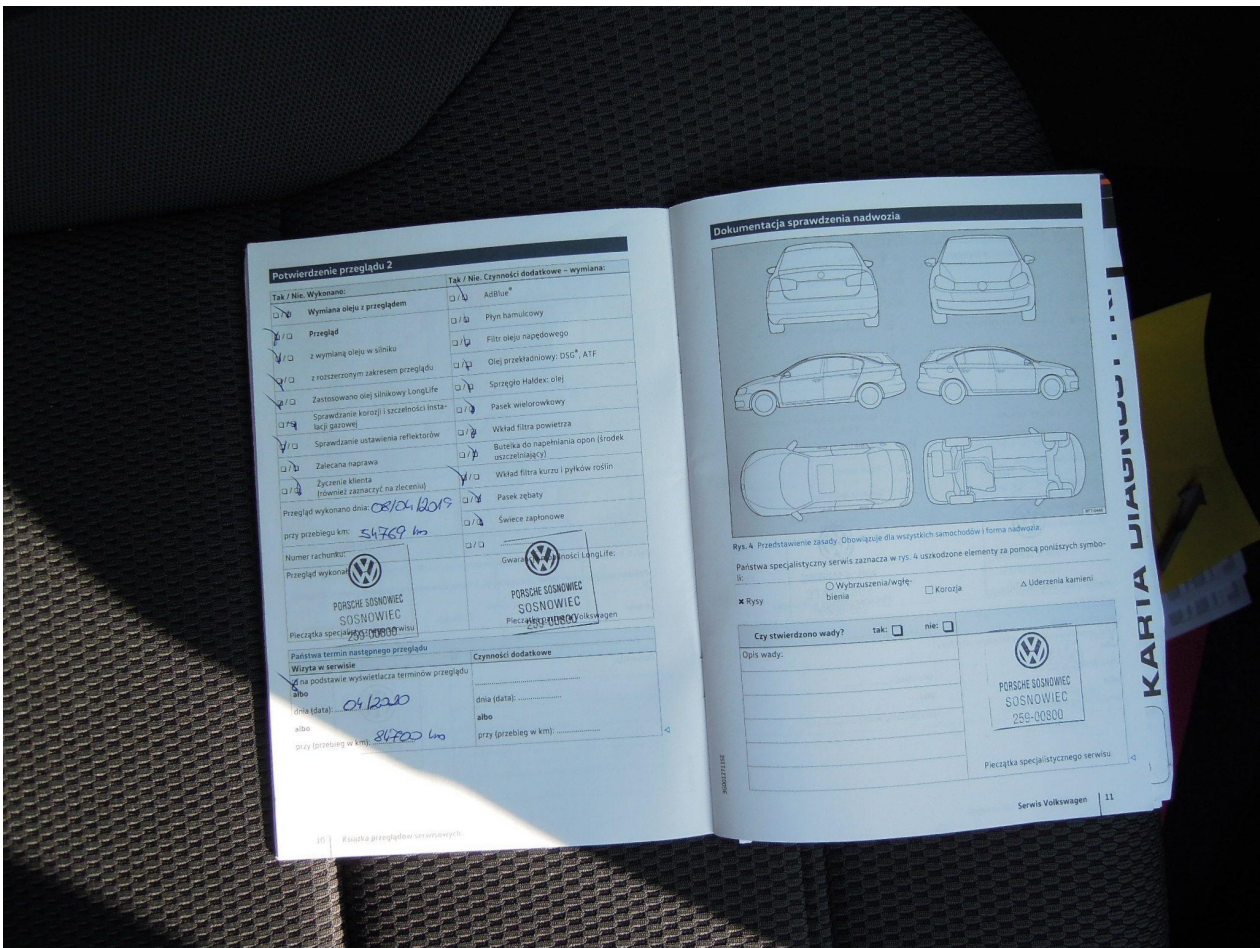

Fot. nr 88

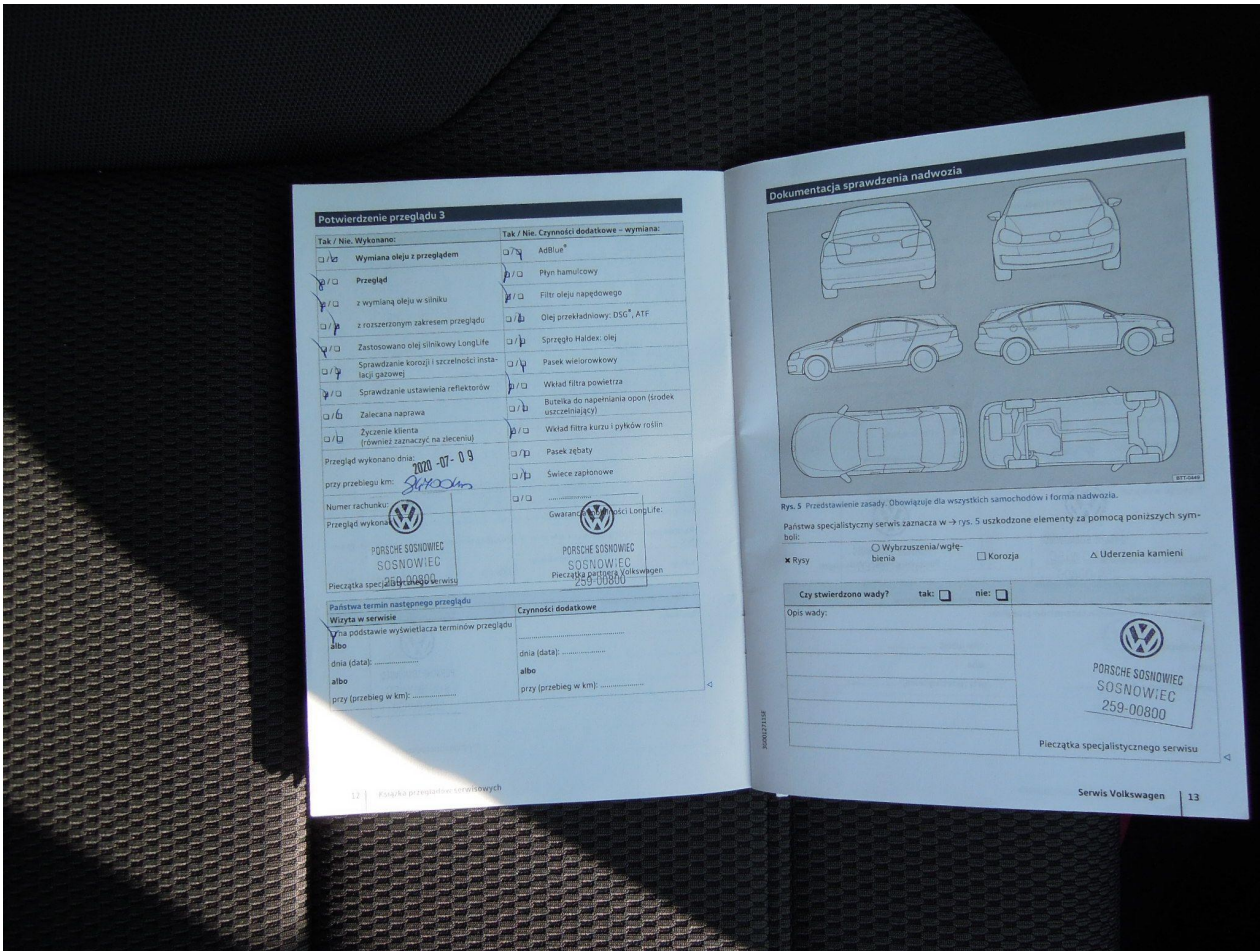

Fot. nr 89

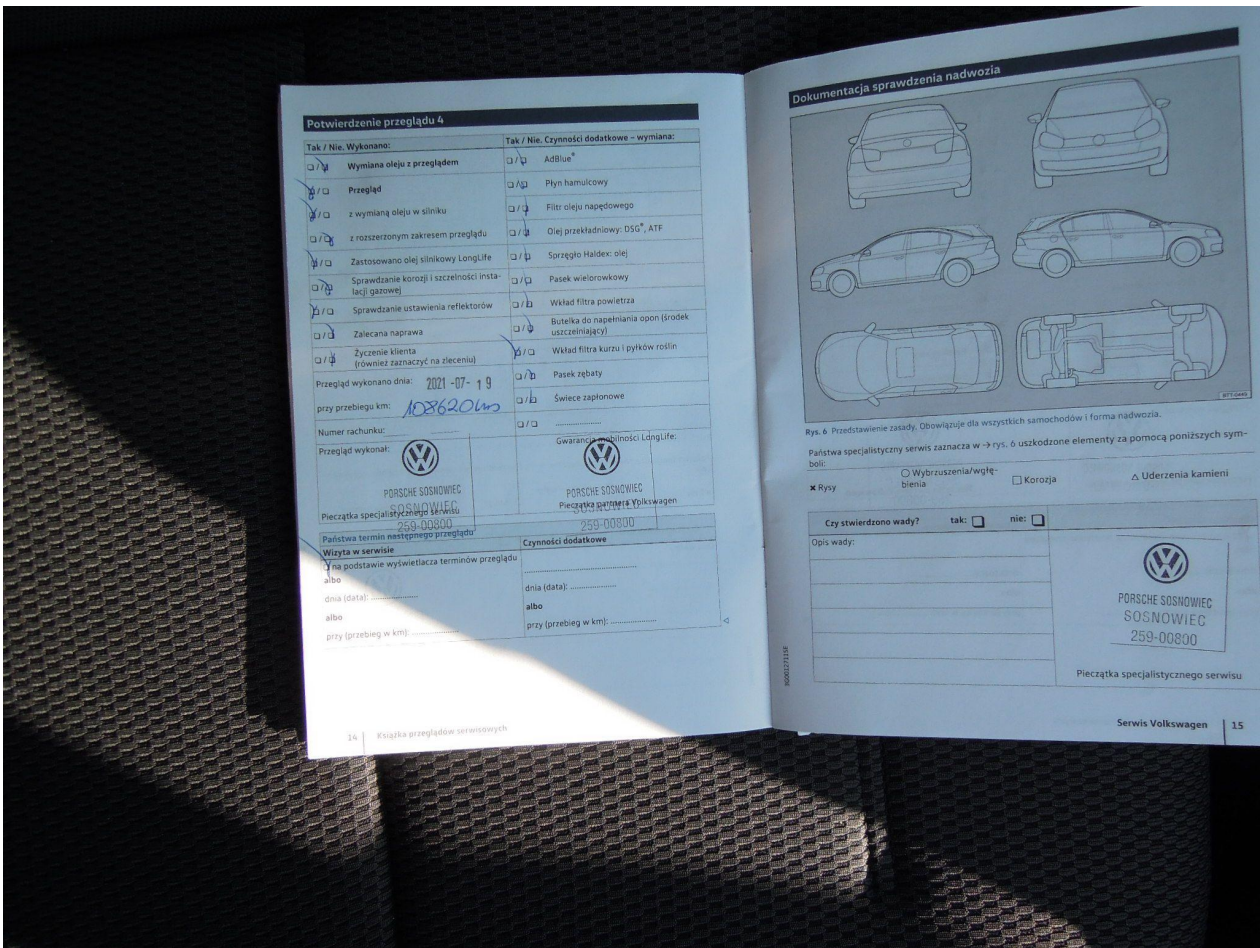

Fot. nr 90

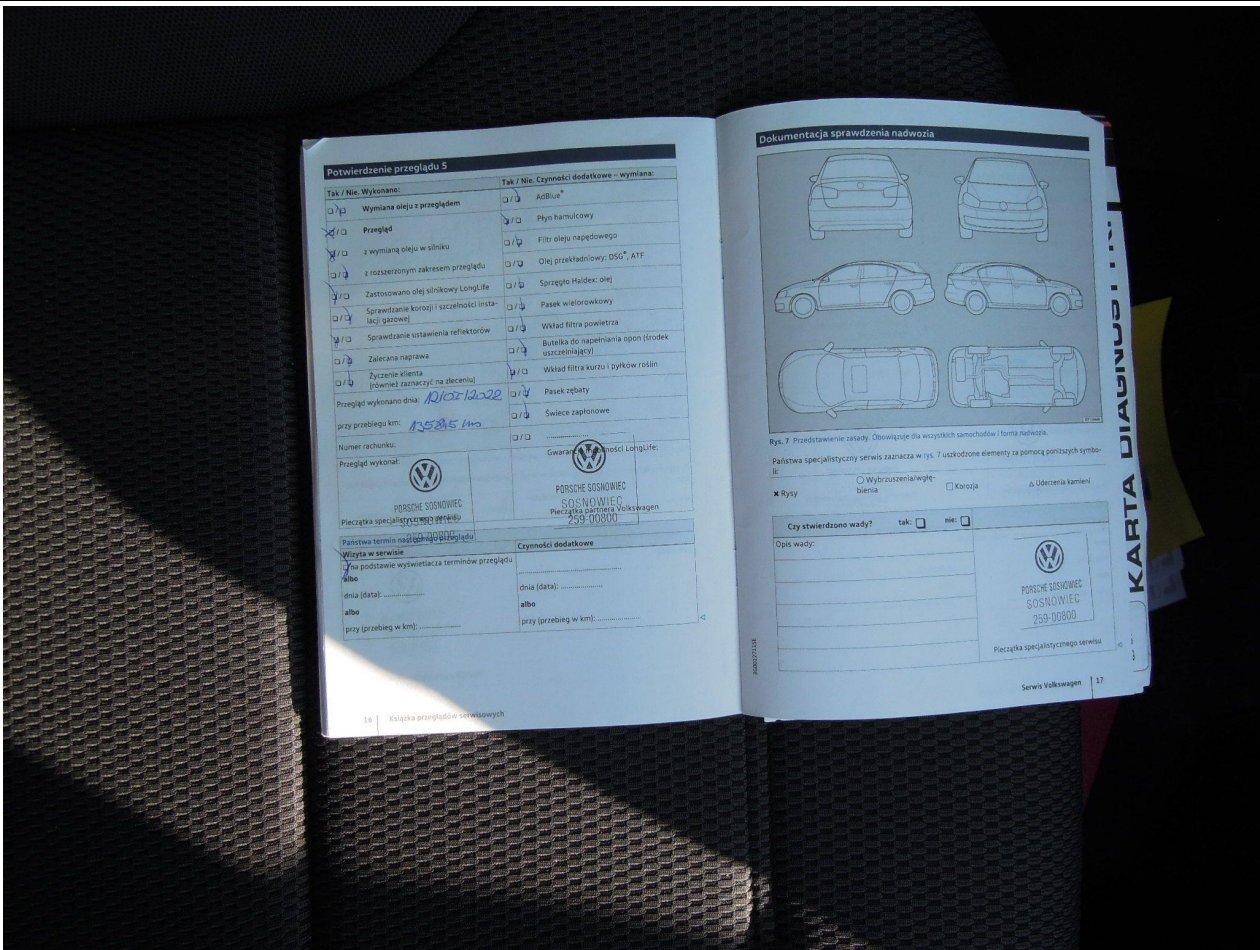

Fot. nr 91

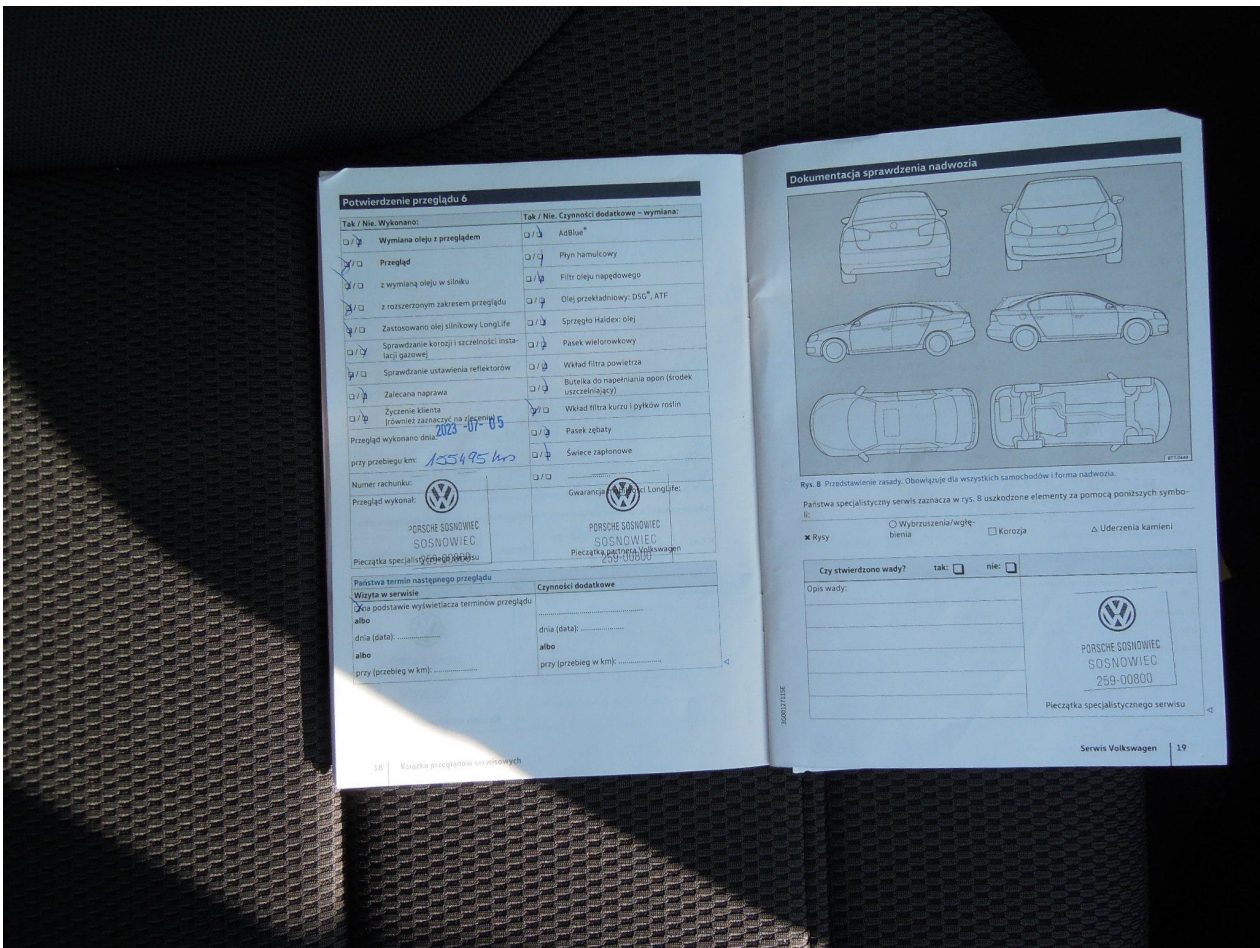

Fot. nr 92



Fot. nr 93

Dokument wystawiony elektronicznie, wa ny bez podpisu