

Nr zlecenia: 98/04/03/2025/CarArena STANDARD

z dnia: 2025/03/04

Zleceniodawca:

CARARENA - Aukcje Samochodowe
ul. Budowlanych 7
62-081 Baranowo

Rzeczoznawca:

Rafał Choroma ski/zatw. Pion Weryfikacyjny eRzeczoznawcy



P o g l d o w y R a p o r t S t a n u T e c h n i c z n e g o

Zadanie: Ocena stanu technicznego i określenie wartości rynkowej pojazdu

DANE IDENTYFIKACYJNE POJAZDU

Dane: [O] III-2025

| | |
|--|---|
| Rodzaj pojazdu: Samochód osobowy | VIN: U 5 Y H M 8 1 B A J L 2 6 9 9 0 1 |
| Marka: KIA | Nr rejestracyjny: WL4383L |
| Model pojazdu: Cee'd 1.4 MR`16 E6 | Nr Info-Expert: 052-00956 |
| Wersja: M | Rok produkcji: 2018 |

| | |
|---|--------------------------------|
| Wskazanie drogomierza | 170879 km |
| Data pierwszej rejestracji | 2018/07/05 |
| Data wykonania badania technicznego | 2025/05/08 |
| Rodzaj nadwozia | kombi (uniwersalne) 5 drzwiowe |
| Dop. masa całk. | 1820 kg |
| Jednostka napędowa | z zapłonem iskrowym (wtrysk) |
| Pojemność / Moc silnika | 1368 ccm / 73kW (99KM) |
| Liczba cylindrów / Układ cylindrów / Liczba zaworów | 4 / rzędowy / 16 |
| Rodzaj skrzyni biegów | manualna |
| Rodzaj napędu | przedni (4x2) |
| Kolor powłoki lakierowej, (rodzaj lakieru) | Biały 2-warstwowy typu uni |

WYPOSAŻENIE STANDARDOWE

| L.p. | Nazwa elementu wyposażenia | L.p. | Nazwa elementu wyposażenia |
|------|--------------------------------------|------|--|
| 1 | Autoalarm obwodowy | 34 | Sortownik pod podłogą bagażnika |
| 2 | Czujnik obecności pasażera przód/tył | 35 | Spoiler tylny |
| 3 | Czujnik zmierzchu | 36 | Sterowanie radiem w kierownicy |
| 4 | Fotel kierowcy z regulacją wysokości | 37 | Sygnalizacja niezapiętych pasów bezpieczeństwa |
| 5 | Głowniki 6 szt. | 38 | Sygnalizacja otwartych drzwi |
| 6 | Gniazdo 12V w bagażniku | 39 | System automatycznego ryglowania zamków |
| 7 | Gniazdo 12V w konsoli centralnej | 40 | System kontroli trakcji TCS |
| 8 | Immobilizer | 41 | System podpowiedzi ruchu kierownicy VSM |
| 9 | Klamki zewnętrzne w kolorze nadwozia | 42 | System rozpoznawania głosu |
| 10 | Klimatyzacja | 43 | System stabilizacji toru jazdy ESC |

| | | | |
|----|--|----|--|
| 11 | Kluczyk składany | 44 | System sygnalizacji hamowania awaryjnego - ESS |
| 12 | Kolorystyka wn trza czarna | 45 | System wspomagaj cy pokonywanie podjazdów HAC |
| 13 | Kolumna kierownicy regulowana w 2 płaszczyznach | 46 | System wspomagania nagłego hamowania BAS |
| 14 | Koło zapasowe dojazdowe | 47 | Szyby barwione |
| 15 | Komputer pokładowy | 48 | Szyby przednie regulowane elektrycznie |
| 16 | Kurtyny powietrzne boczne | 49 | wiatła do jazdy dziennej LED |
| 17 | Lusterka zewn trzne podgrzewane elektrycznie | 50 | wiatła mijania projekcyjne |
| 18 | Lusterka zewn trzne regulowane elektrycznie | 51 | wiatła mijania wł czane automatycznie |
| 19 | Lusterka zewn trzne w kolorze nadwozia | 52 | wiatła p/mgielne przednie |
| 20 | Mata wygłuszaj ca pod pokryw silnika | 53 | wiatła z funkcj statycznego do wietlania zakr tów |
| 21 | Mocowanie fotelików dzieci cych ISOFIX | 54 | wiatło dodatkowe STOP LED |
| 22 | Oslony przeciwsłoneczne z lusterkami | 55 | Tapicerka w kolorze czarnym |
| 23 | O wietlenie deski rozdzielczej regulowane | 56 | Tarcze kół stalowe 15" |
| 24 | Podłokietnik centralny przedni | 57 | Wska nik temperatury zewn trznej |
| 25 | Poduszka powietrzna kierowcy | 58 | Wska nik wyboru optymalnego biegu |
| 26 | Poduszka powietrzna pasa era z mo liwo ci odł czenia | 59 | Wspomaganie układu kierowniczego zmienne elektryczne |
| 27 | Poduszki powietrzne boczne przednie | 60 | Wyko czenie wn trza w kolorze srebrnym |
| 28 | Radioodtworacz CD + MP3 | 61 | Zamek centralny zdalnie sterowany |
| 29 | Relingi dachowe | 62 | Zderzaki w kolorze nadwozia |
| 30 | Schówek chłodzony | 63 | Zestaw gło nomówi cy "Bluetooth" |
| 31 | Schówek na okulary | 64 | Zł cze "AUX" |
| 32 | Siedzenia tylne dzielone asymetrycznie | 65 | Zł cze "iPod" |
| 33 | Siedzenia tylne składane | 66 | Zł cze "USB" |

L.p. Nazwa pakietu / elementu pakietu wyposa enia standardowego

- 1 ABS + EBD - system dystrybucji siły hamowania
ABS - system zapobiegaj cy blokowaniu kół
System dystrybucji siły hamowania elektroniczny EBD

WYPOSA ENIE DODATKOWE

L.p. Nazwa elementu wyposa enia

- 1 Czujniki parkowania - tył

OPIS ZAMONTOWANEGO W POJE DZIE OGUMIENIA

| Koło | Marka, typ | Bie nik [mm] |
|-----------------|--|--------------|
| Przednie lewe: | *FIRESTONE 195/65 R15 95T WINTERHAWK 4 | 3,5 |
| Przednie prawe: | *FIRESTONE 195/65 R15 95T WINTERHAWK 4 | 3,1 |
| Tylne lewe: | *FIRESTONE 195/65 R15 95T WINTERHAWK 4 | 4,9 |
| Tylne prawe: | *FIRESTONE 195/65 R15 95T WINTERHAWK 4 | 4,1 |

KOREKTY WARTO CI POJAZDU

| | |
|--|-------|
| KOREKTA ZA PIERWSZ REJESTRACJ | (+) |
| KOREKTA ZA WYPOSA ENIE | (+) |
| KOREKTA ZA PRZEBIEG | (-) |
| KOREKTY RÓ NE: | |
| Zadana szacunkowa korekta z tytułu wcze niejszych napraw | (-) |
| Stan utrzymania i dbało o pojazd | (-) |
| Weryfikacja serwisowa | (-) |
| KOREKTY RÓ NE RAZEM | (-) |
| KOREKTA ZA OGUMIENIE | (-) |

UWAGI RZECZOZNAWCY DOTYCZ CE WYCENY

Dokonano sprawdzenia historii pojazdu w bazie CEPiK.

Ogl dziny wykonywał: Sebastian Konopik

Wycen wykonał: Rafał Choroma ski

OPIS STANU TECHNICZNEGO ZESPOŁÓW POJAZDU**NADWOZIE - Szkielet i poszycia zewn trzne**

| L.p. | Nazwa elementu | L / P | Rodzaj uszkodzenia | Opis | Fot. nr |
|------|-----------------------|-------|---|------|---------|
| 1 | Pokrywa przednia | | Odpryski powłoki lakierowej z miejscow korozj blachy, zarysowania | | |
| 2 | Drzwi boczne przednie | L | Zarysowania powłoki lakierowej | | |
| 3 | Drzwi boczne przednie | P | Wgniecenie, zarysowania lakieru | | |
| 4 | Drzwi boczne tylne | L | Zarysowania powłoki lakierowej | | |
| 5 | Próg | P | Wgnieciony z zarysowaniami powłoki lakierowej | | |
| 6 | Dach | | Odpryski powłoki lakierowej z miejscow korozj blachy | | |
| 7 | Błotnik tylny | L | Zarysowania powłoki lakierowej | | |
| 8 | Drzwi tyłu nadwozia | | Odpryski z miejscow korozj blachy, zarysowania | | |

Na pozostałych elementach oblachowania bryły nadwozia stwierdzono również typowe dla jego okresu eksploatacji uszkodzenia powłoki lakierowej (zarysowania, odpryski, itp.).
Szczegółowy stan pojazdu zobrazowany w dokumentacji zdjęciowej.



NADWOZIE – Opis powłoki lakierowej

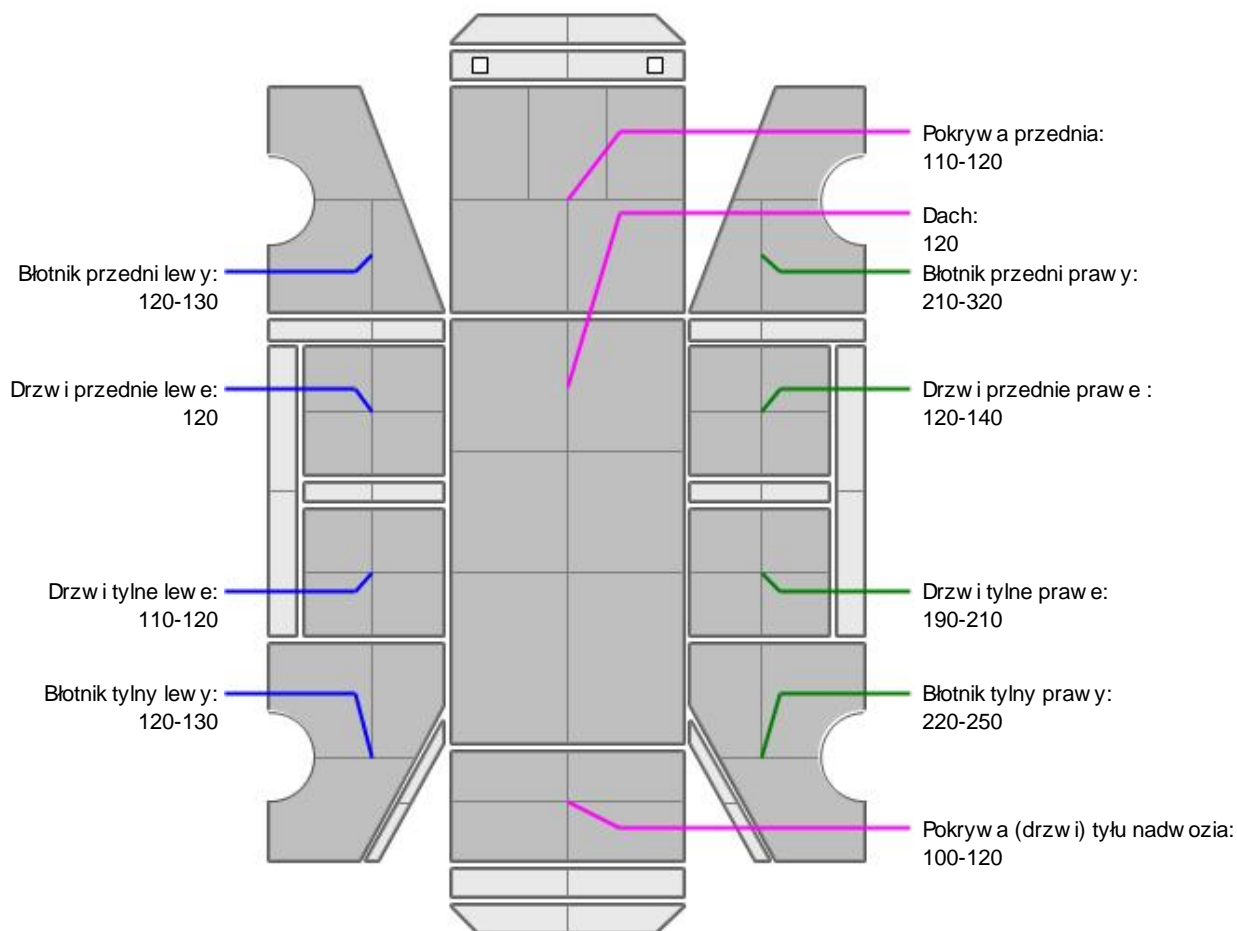

| L.p. | Nazwa elementu | L / P | Grubość powłoki [µm] | Opis |
|------|-------------------------------|-------|----------------------|------|
| 1 | Pokrywa przednia | | 110-120 | |
| 2 | Dach | | 120 | |
| 3 | Błotnik przedni | L | 120-130 | |
| 4 | Drzwi przednie | L | 120 | |
| 5 | Drzwi tylne | L | 110-120 | |
| 6 | Błotnik tylny | L | 120-130 | |
| 7 | Błotnik przedni | P | 210-320 | |
| 8 | Drzwi przednie | P | 120-140 | |
| 9 | Drzwi tylne | P | 190-210 | |
| 10 | Błotnik tylny | P | 220-250 | |
| 11 | Pokrywa (drzwi) tyłu nadwozia | | 100-120 | |

Podane przedziały grubości powłoki lakierowej, dotyczą punktów pomiarowych. Nie mogą być traktowane jako gwarancja, że grubość powłoki lakierowej w innych punktach nie wykracza poza te przedziały. Pomiar powłoki lakierowej został wykonany urządzeniem bezdźwiękowym w posiadaniu rzeczoznawcy. Pomiar wykonany innym przyrządem może się różnić.



NADWOZIE – Wyposażenie zewnętrzne

| L.p. | Nazwa elementu | L / P | Rodzaj uszkodzenia | Opis | Fot. nr |
|------|---------------------------|-------|----------------------|------|---------|
| 1 | Zderzak przedni | | Zarysowany, pęknięty | | |
| 2 | Obudowa lusterka bocznego | L | Zarysowana | | |

| | | | | | |
|---|---------------------------|---|------------------------------|--|--|
| 3 | Obudowa lusterka bocznego | P | Zarysowana | | |
| 4 | Zderzak tylny | | Zarysowany, odpryski | | |
| 5 | Szyba przednia | | Odpryski warstwy zewn trznej | | |



NADWOZIE – Wyposażenie wewn trznie

| L.p. | Nazwa elementu | L / P | Rodzaj uszkodzenia | Opis | Fot. nr |
|------|---|-------|--------------------|------|---------|
| 1 | Fotel przedni kpl. | L | Zabrudzony | | |
| 2 | Fotel przedni kpl. | P | Zabrudzony | | |
| 3 | Kanapa tylna | | Zabrudzona | | |
| 4 | Poszycie tablicy rozdzielczej | | Zarysowane | | |
| 5 | Poszycie tapicerskie drzwi bocznych tylnych | P | Zarysowane | | |

Wn trze pojazdu nosi typowe dla jego okresu eksploatacji zabrudzenia oraz zuycie wszystkich elementów.



SILNIK z osprzętem, układem paliwowym i wydechowym

Aktywna kontrolka silnika "check engine" - konieczna weryfikacja serwisowa.

JAZDA KONTROLNA

| | | |
|---|--|----------|
| 1 | Gło no pracy silnika | BEZ UWAG |
| 2 | Praca układu kierowniczego | BEZ UWAG |
| 3 | Gło no (stuki) zawieszenia | BEZ UWAG |
| 4 | Zmiana biegów, działanie sprz gła | BEZ UWAG |
| 5 | Gło no skrzyni biegów / bloku nap dowego | BEZ UWAG |
| 6 | Skuteczno hamulca zasadniczego | BEZ UWAG |
| 7 | Skuteczno hamulca pomocniczego | BEZ UWAG |
| 8 | Działanie drogom. i szybko ciomierza | BEZ UWAG |
| 9 | Wska nik temperatury silnika | BEZ UWAG |

Próba ruchowa przeprowadzona na niewielkim dystansie, na zimnym silniku, w warunkach parkingowych, z prdko ci do 15 km/h.

DOKUMENTY I KOMPLETACJA POJAZDU

| | | |
|---|-----------------------------|--------|
| 1 | Kluczyki (ilo sztuk) | 1 szt. |
| 2 | Dowód rejestracyjny | TAK |
| 3 | Zestaw narz dzi fabrycznych | TAK |
| 4 | Podno nik samochodowy | TAK |
| 5 | Instrukcja obsługi | TAK |
| 6 | Ga nica | TAK |
| 7 | Trójk t ostrzegawczy | TAK |

POZOSTAŁE INFORMACJE

- Pochodzenie pojazdu**
Krajowy
- Badanie poprawno ci numerów identyfikacyjnych**
Numer VIN wybity na karoserii oraz numer VIN tabliczki znamionowej zgodny z DR.
- Weryfikacja odczytanego stanu drogomierza**
Odczytany z licznika.

Zastrzeżenia ograniczające opinię.

ü Zawarte w niniejszej Ocenie/Raporcie informacje (w tym dotyczące wyposażenia) służy jedynie ogólnym celom informacyjnym. Ocena/Raport nie może być zatem traktowana jako oferta w rozumieniu przepisów Kodeksu Cywilnego oraz opisu towaru ani zapewnienia w rozumieniu art. 4 Ustawy z dnia 27 lipca 2002 roku o szczególnych warunkach sprzedaży konsumenckiej.

ü Ocena/Raport została sporządzona w celu ustalenia istnienia albo nieistnienia uszkodzeń nieakceptowalnych podczas korzystania z samochodu lub innych okoliczności uzgodnionych w zleceniu. Ocena/Raport nie obejmuje typowych uszkodzeń wynikających z eksploatacji samochodu oraz jego standardowego użytkowania.

ü Jeżeli chcesz traktować ten dokument jako źródło wiedzy o samochodzie przy jego zakupie, czynisz to na własną odpowiedzialność. Rzeczoznawca Sp. j. nie ponosi odpowiedzialności za takie użycie tej Oceny/Raporcie.

ü Niniejsza wycena służy wyłącznie do oszacowania wartości rynkowej przedmiotu wyceny i nie może być wykorzystywana do żadnego innego celu, niż wymieniony powyżej. W szczególności wycena nie może stanowić podstawy do oceny cech i stanu wycenianego obiektu przy jego zakupie.

ü Rzeczoznawca nie bierze na siebie odpowiedzialności za wady ukryte (prawne i fizyczne) oraz ewentualne skutki wynikające z dalszego użytkowania przedmiotu wyceny, a także za skutki wykorzystania samej wyceny.

ü Powyższa wycena nie jest ekspertyzą stanu technicznego przedmiotu wyceny i za taką nie może być uznawana, w szczególności nie może być traktowana jako gwarancja sprzedaży przedmiotu wyceny za oszacowaną wartość.

ü Wycenę przeprowadzono w oparciu o dostarczoną dokumentację oraz badanie organoleptyczne wycenianego obiektu. Nie prowadzono badań diagnostycznych oraz weryfikacji warsztatowej przedmiotu wyceny.

ü Nie stwierdzono dodatkowych niesprawności i/lub uszkodzeń i/lub braków w zakresie możliwym do ustalenia w warunkach oględzin tj. bez dostępu do spodu pojazdu, specjalistycznego sprzętu diagnostycznego, jazdy próbnej wykonanej w warunkach drogowych z obciążeniem.

ü Rzeczoznawca podczas oględzin poza warszatem nie jest w stanie stwierdzić wypadkowej przeszłości pojazdu. W przypadku podwyższonych wartości pomiarów powłoki lakierowej, konieczna jest ekspertyza w warunkach warsztatowych.

ü Rok produkcji pojazdu - nie weryfikowano. Przyjeto w oparciu o dane przekazane przez Zleceniodawcę.

ü Niniejsza wycena nie może być publikowana w całości w jakimkolwiek dokumencie bez zgody wykonawców i bez uzgodnienia z nimi formy i treści takiej publikacji. Zakaz publikacji nie dotyczy posługiwania się wyceną w umowach cywilno-prawnych zawieranych przez zleceniodawcę i dotyczących przedmiotu.

ü Przed odbiorem pojazdu, kupujący zobowiązany jest do konfrontacji rzeczywistego stanu z informacjami zawartymi w wycenie. Odbiór przedmiotu jest równoznaczny ze zrzeczeniem się wszelkich roszczeń, co do stanu technicznego.

ü Nie badano poprawności i/lub budowy numerów identyfikacyjnych/seryjnych obiektu oraz nie weryfikowano prawdziwości danych obiektu.

ü Niniejsza wycena nie może być traktowana jako gwarancja sprzedaży przedmiotu wyceny za oszacowaną wartość.

ü W przypadku ujawnienia dodatkowych informacji dotyczących przedmiotowego pojazdu, niedostępnych w czasie wykonywania niniejszej opinii, zaprezentowane stanowisko może ulec zmianie.

ü W opinii założono, że nie wykryto żadnych faktów, które mogłyby istotnie wpływać na wartość wycenionego pojazdu, jeżeli w opisie pojazdu nie widnieje inaczej.

ü Rzeczoznawca nie ponosi odpowiedzialności za ewentualne błędy wynikające z przedstawionych informacji otrzymanych od użytkownika/sprzedawcy/zamawiacza wyceny, jeżeli brak podstaw do kwestionowania ich zgodnie ze stanem rzeczywistym lub te ustalenie stanu rzeczywistego przez rzeczoznawcę było niemożliwe lub znacznie utrudnione.

ü Wyposażenie standardowe wg. Info - Ekspert/Eurotax. Rzeczoznawca nie ponosi odpowiedzialności za ewentualne błędy programu. Opis stanu technicznego pojazdu jest ważny na dzień oględzin. Rzeczoznawca nie bierze odpowiedzialności za zmiany stanu pojazdu wynikające z dalszej eksploatacji lub postoju (np. uszkodzenie akumulatora, powiększenie lub powstanie ognisk korozji, uszkodzenie układu hamulcowego, itp.).

ü Jeżeli elementy jednostki napędowej, układu przeniesienia napędu itp., są rozmontowane, rzeczoznawca nie weryfikuje kompletności poszczególnych układów. Możliwość wystąpienia braków w komplecie (np. ze względu na wykorzystanie unieruchomionego pojazdu jako „dawcy części”).

ü Nie weryfikowano odczytanego stanu drogomierza z zapisami w urzędzeniach elektronicznych pojazdu.

Dokument wystawiony elektronicznie, ważny bez podpisu

DOKUMENTACJA FOTOGRAFICZNA



Fot. nr 1



Fot. nr 2



Fot. nr 3



Fot. nr 4



Fot. nr 5



Fot. nr 6



Fot. nr 7



Fot. nr 8



Fot. nr 9



Fot. nr 10



Fot. nr 11



Fot. nr 12



Fot. nr 13



Fot. nr 14



Fot. nr 15



Fot. nr 16



Fot. nr 17



Fot. nr 18



Fot. nr 19



Fot. nr 20



Fot. nr 21



Fot. nr 22



Fot. nr 23



Fot. nr 24



Fot. nr 25



Fot. nr 26



Fot. nr 27



Fot. nr 28



Fot. nr 29



Fot. nr 30



Fot. nr 31

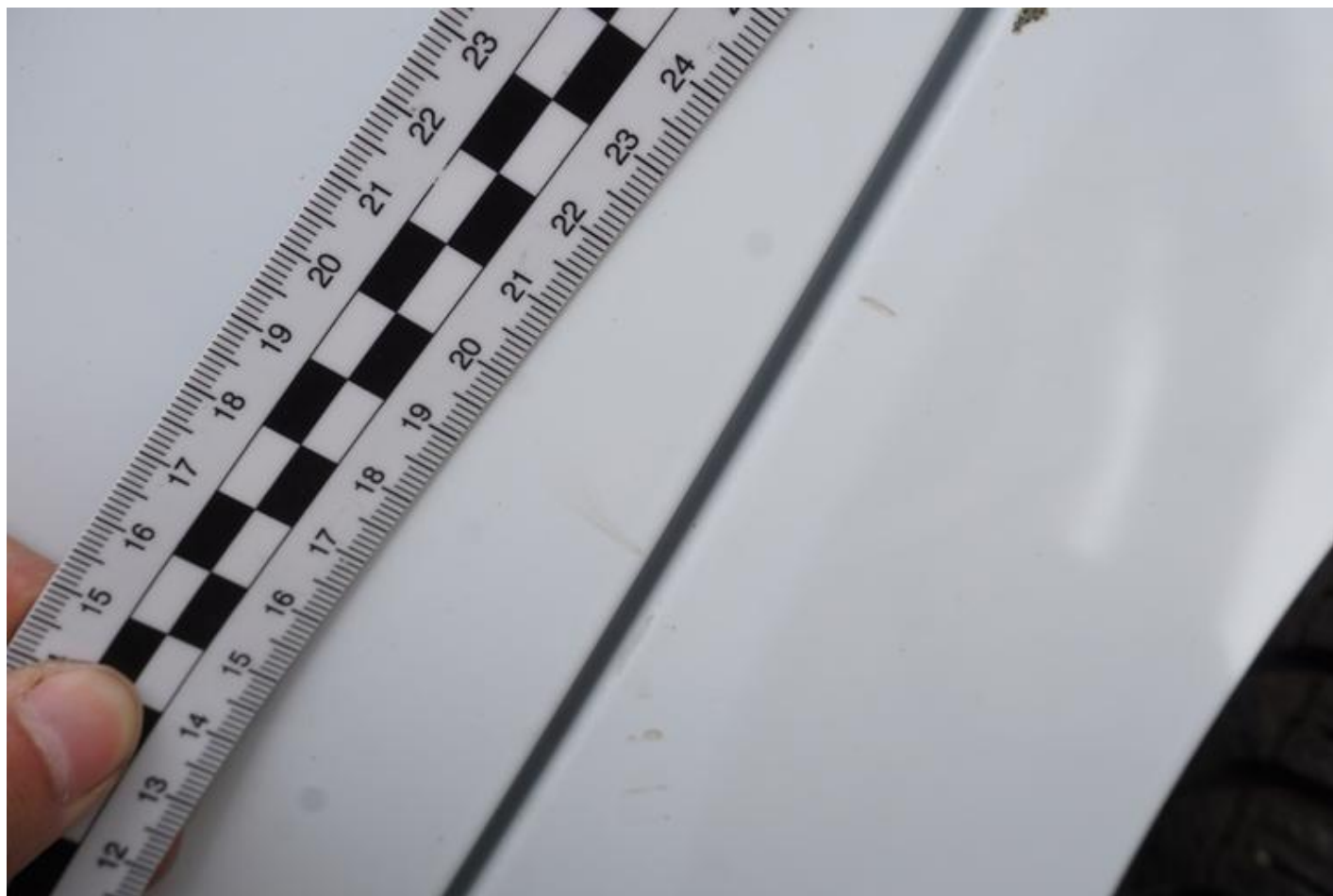

Fot. nr 32



Fot. nr 33



Fot. nr 34



Fot. nr 35

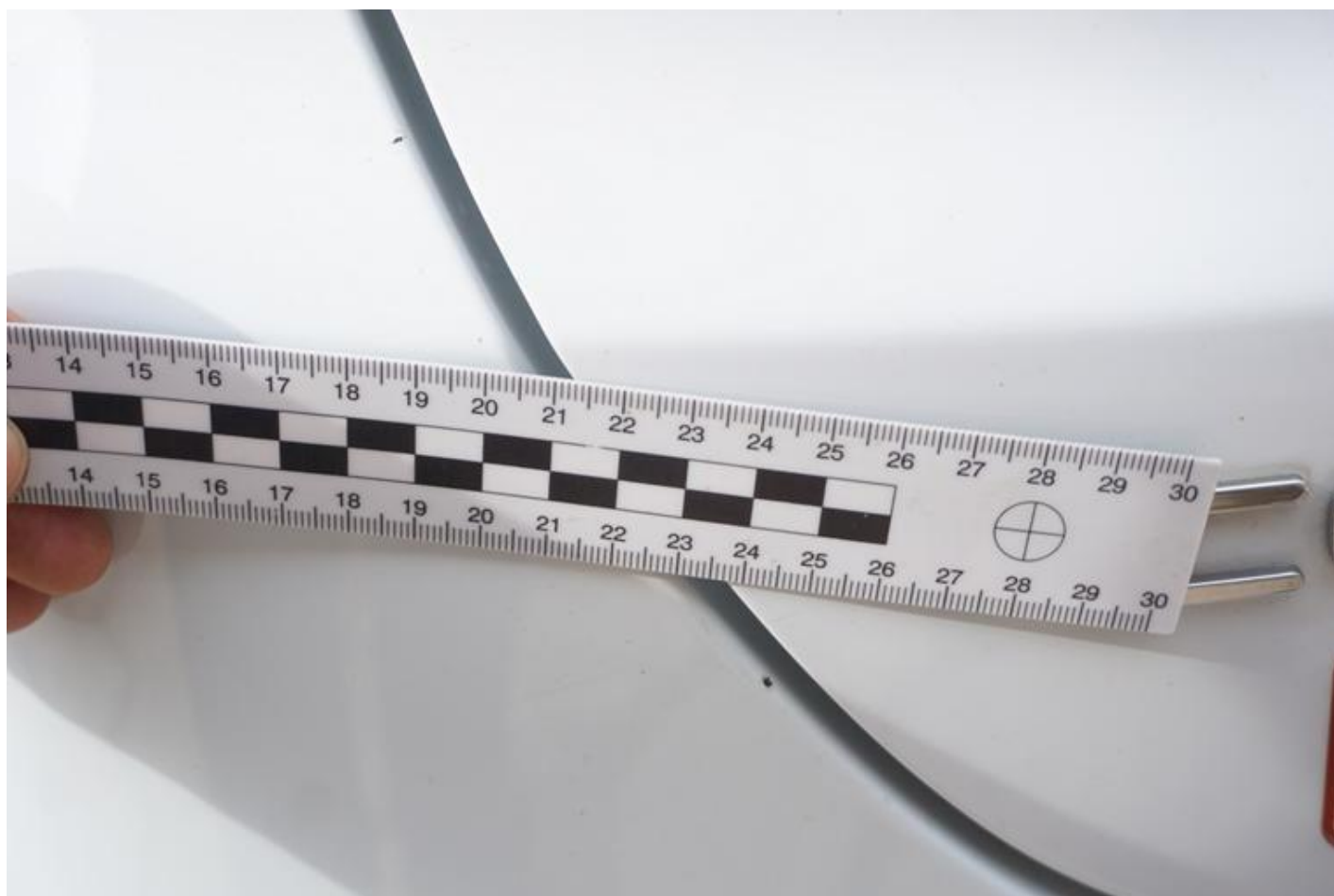

Fot. nr 36



Fot. nr 37



Fot. nr 38



Fot. nr 39



Fot. nr 40



Fot. nr 41



Fot. nr 42



Fot. nr 43



Fot. nr 44



Fot. nr 45



Fot. nr 46



Fot. nr 47



Fot. nr 48



Fot. nr 49

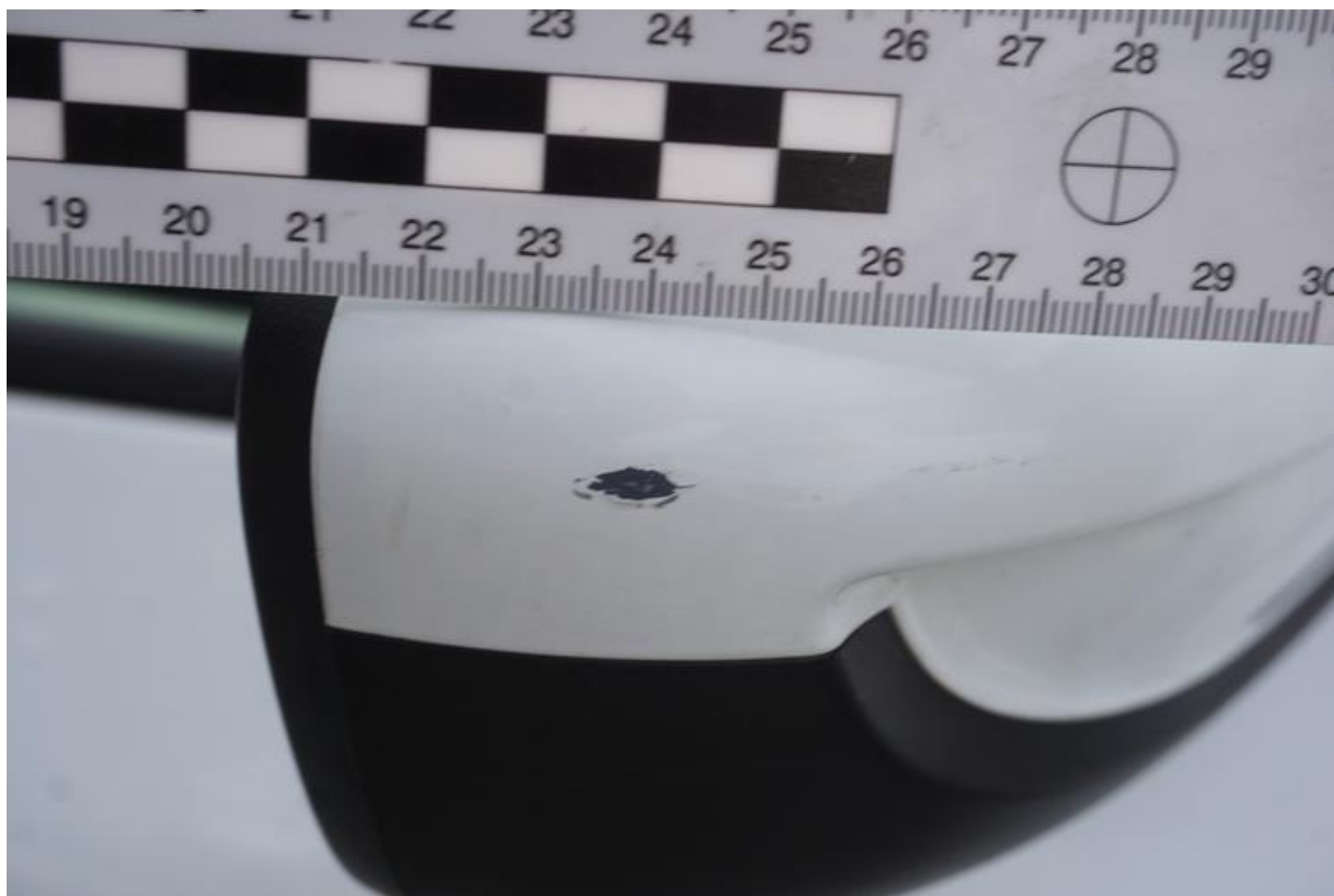

Fot. nr 50



Fot. nr 51



Fot. nr 52



Fot. nr 53



Fot. nr 54



Fot. nr 55



Fot. nr 56



Fot. nr 57



Fot. nr 58



Fot. nr 59

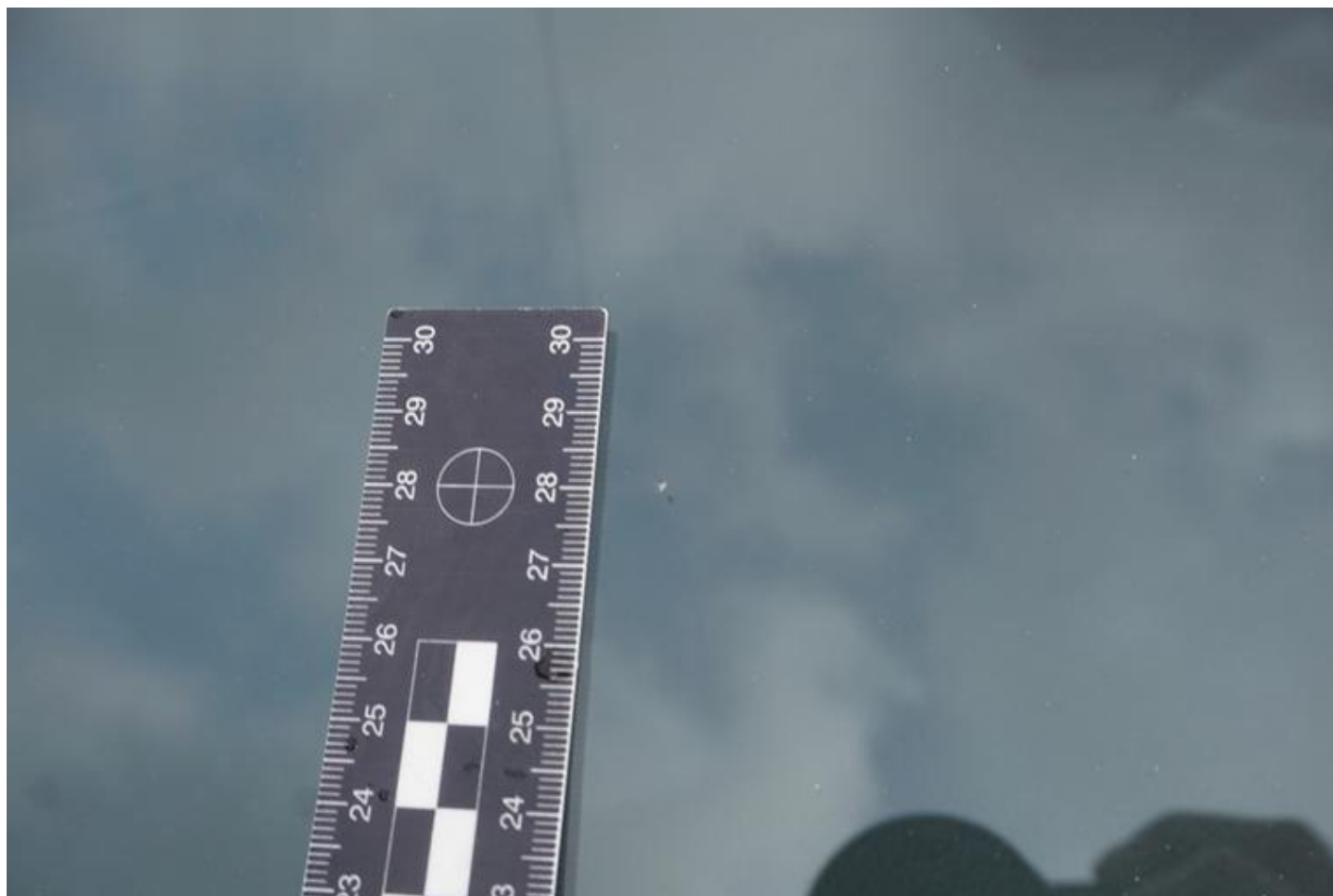

Fot. nr 60



Fot. nr 61



Fot. nr 62



Fot. nr 63



Fot. nr 64



Fot. nr 65



Fot. nr 66



Fot. nr 67



Fot. nr 68



Fot. nr 69



Fot. nr 70



Fot. nr 71



Fot. nr 72



Fot. nr 73

REJESTR MECHANICZNYCH PRZEGLĄDÓW OKRESOWYCH

PRZEGLĄD VII km

Data przeglądu: 25.11.2024

Rzeczywisty przebieg pojazdu [km]: 165 553

Wynik badania testerem GDS:

Termin następnego przeglądu – data / przebieg: 180 000

Czytelne imię i nazwisko mechanika wykonującego OT:

Czytelne imię i nazwisko osoby nadzorującej OT:

Uwagi dotyczących zastosowanych materiałów eksploatacyjnych:

| Wykonane czynności: | TAK | NIE |
|----------------------------|-------------------------------------|-------------------------------------|
| Wymiana oleju: | <input checked="" type="checkbox"/> | <input type="checkbox"/> |
| Wymiana płynu hamulcowego: | <input type="checkbox"/> | <input checked="" type="checkbox"/> |
| Wymiana filtra paliwa: | <input type="checkbox"/> | <input checked="" type="checkbox"/> |
| Wymiana filtra powietrza: | <input type="checkbox"/> | <input checked="" type="checkbox"/> |

Marka i typ: MOBIL 5W30

Klasa jakości:

Klasa lepkości:

Czynności dodatkowe:
CZYSZCZENIE KAPOTU I DODATKÓW
Akademia Auto Serwis Maciej Jaworski
Zielonki Parcela, ul. Północna 10
05-082 Stare Babice
NIP 118-126-23-93 / Regon 017196412
tel. 22 613 07 26 / kom. 667 508 508
 Pieczęć ASO i podpis osoby nadzorującej

Fot. nr 74



Fot. nr 75



Fot. nr 76



Fot. nr 77



Fot. nr 78



Fot. nr 79



Fot. nr 80



Fot. nr 81



Fot. nr 82



Fot. nr 83



Fot. nr 84



Fot. nr 85



Fot. nr 86

Dokument wystawiony elektronicznie, wa ny bez podpisu