

Nr zlecenia: 80/11/03/2025/TVN S.A.

z dnia: 2025/03/11

**Zleceniodawca:**

TVN S. A.  
Wiertnicza 166  
02-952 Warszawa

**Rzeczoznawca:**

Rafał Choroma ski/zatw. Pion Weryfikacyjny eRzeczoznawcy



# P o g l d o w y R a p o r t S t a n u T e c h n i c z n e g o

Zadanie: Ocena stanu technicznego i określenie wartości rynkowej pojazdu

**DANE IDENTYFIKACYJNE POJAZDU**

Dane: [O] III-2025

Rodzaj pojazdu: <b>Samochód osobowy</b>	VIN: <b>W D D 2 5 7 3 5 9 1 A 0 5 1 8 2 6</b>
Marka: <b>MERCEDES-BENZ</b>	Nr rejestracyjny: <b>WW3060W</b>
Model pojazdu: <b>CLS 450 MR`18 E6 257</b>	Nr Info-Ekspert: <b>022-10165</b>
Wersja: <b>Avantgarde 4Matic</b>	Rok produkcji: <b>2019</b>

**Wartość pojazdu brutto (sprzedaż) ..... 250 700 PLN**

Wskazanie drogomierza	32200 km
Data pierwszej rejestracji	2019/09/25
Data wykonania badania technicznego	2025/11/05
Rodzaj nadwozia	coupe 4 drzwiowy
Dopuszczalna masa całkowita	2560 kg*
Jednostka napędowa	z zapł. iskrowym Mild Hyb. (benzyna)
Pojemność / Moc silnika	2999 ccm / 270kW (367KM)
Liczba cylindrów / Układ cylindrów / Liczba zaworów	6 / rzędowy / 24
Rodzaj skrzyni biegów	automatyczna
Rodzaj napędu	AWD (4x4)
Kolor powłoki lakierowej, (rodzaj lakieru)	Grafitowy 2-warstwowy z efektem metalicznym

**WYPOSAŻENIE STANDARDOWE**

L.p.	Nazwa elementu wyposażenia	L.p.	Nazwa elementu wyposażenia
1	ABS - system zapobiegający blokowaniu kół	25	Sportowy dywanik silnika
2	Antena GPS	26	Sterowanie skrzyni biegów przy kierownicy
3	Czujnik obecności pasażera przedniego fotela	27	Sterownik Dynamic Select
4	Dywaniki welurowe	28	System elektronicznej kontroli toru jazdy ESP
5	Garnitur	29	System monitorowania położenia/pozycji pojazdu

6	Immobilizer	30	System multimedialny Audio 20 z powiększonym wyświetlaczem
7	Kamera cofania	31	System nawigacji satelitarnej SD
8	Klimatyzacja automatyczna Thermatic 2 strefowa	32	System ochrony pieszych
9	Komunikat o ilości zajętych tylnych pasów bezpieczeństwa	33	System p/porozowy przy przyspieszaniu ASR
10	Konfiguracja pojazdu	34	System sygnalizacji spadku ciśnienia w oponach
11	Kurtyny powietrzne boczne	35	System zapobiegający kolizjom Collision Prevent Assist (CPA)
12	Moduł komunikacyjny (LTE)	36	Tapicerka sztuczna skóra ARTICO/tekstylna czarna
13	Oświetlenie Ambiente premium	37	Tarcze kół aluminiowe 18" 5 podwójnych ramion (22R) w kolorze vanadium silver, opony 245/45 przód, 275/40 tył
14	Pakiet oświetlenia wnętrza	38	Touchpad z kontrolerem
15	Podsufitka z materiału w kolorze crystal grey	39	Układ wydechowy sportowy
16	Poduszka powietrzna kolanowa kierowcy	40	Wspomaganie układu kierowniczego
17	Poduszki powietrzne boczne przednie	41	Wykończenie konsoli centralnej – szare drewno jesionu
18	Połączenie ratunkowe Mercedes-Benz	42	Wyświetlacz Media Display
19	Preinstalacja Mercedes-Benz Link	43	Zamek centralny
20	Preinstalacja serwisu Live Traffic Information	44	Zawieszenie komfortowe obniżone
21	Przygotowanie do montażu nawigacji satelitarnej	45	Zbiornik paliwa 80l
22	Reflektory LED High Performance	46	Zegar analogowy
23	Schówek na okulary	47	Zestaw naprawczy opon Tirefit
24	Siedzenia tylne dzielone 40/20/40 i składane Easy-Pack Quickfold system		

#### L.p. Nazwa pakietu / elementu pakietu wyposażenia standardowego

- 1 Asystent hamowania aktywny
  - System ostrzegania przed kolizjami
  - System hamowania awaryjnego w razie kolizji
  - Asystent hamowania adaptacyjny
- 2 Kierownica wielofunkcyjna sportowa pokryta skórą nappa
  - Kierownica wielofunkcyjna
  - Kierownica sportowa
  - Kierownica pokryta skórą nappa
- 3 Pakiet aranżacji przestrzeni bagażowej
  - Uchwyt na napoje podwójny
- 4 Pakiet zabezpieczenia pojazdu
  - Autoalarm
  - Zabezpieczenie wnętrza pojazdu
- 5 Poduszki powietrzne kierowcy i pasażera
  - Poduszka powietrzna kierowcy
  - Poduszka powietrzna pasażera
- 6 Szyby przednie i tylne regulowane elektrycznie
  - Szyby przednie regulowane elektrycznie
  - Szyby tylne regulowane elektrycznie
- 7 Wykończenie wnętrza drewnem jesionowym szarym
  - Wykończenie konsoli centralnej – szare drewno jesionu
  - Wykończenie wnętrza drewnem jesionowym szarym

### WYPOSAŻENIE DODATKOWE

#### L.p. Nazwa elementu wyposażenia

- 1 Asystent zmiany pasa ruchu aktywny
- 2 Audio System Burmester High End 3D Surround Sound (dopłata)
- 3 Fotele przednie klimatyzowane dla pakietu Premium
- 4 Integracja ze smartfonem
  - System Apple Carplay
  - Funkcja Android Auto
- 5 Lakier metalizowany graphite grey

- 6 Okno dachowe regulowane elektrycznie przezroczyste
- 7 Pakiet Premium (dopłata)
- Lusterka zewn trzne składane elektrycznie
  - Tapicerka ze skóry
  - Lusterko wewn trzne ciemniane automatycznie
  - Fotel kierowcy podgrzewany
  - Fotel pasa era podgrzewany
  - Kamera cofania
  - Lusterko zewn trzne kierowcy ciemniane automatycznie
  - System COMAND Online
  - Asystent parkowania aktywny
  - Inteligentny system wiatel drogowych MULTIBEAM LED
  - Asystent wiatel adaptacyjny Plus
  - Wy wietlacz panoramiczny Widescreen Cocpit
- 8 Stylizacja AMG
- 9 Tarcze kół aluminiowe 19" AMG 5 podwójnych ramion (RRE) termolite grey, wysoki połysk (dopłata)

### OPIS ZAMONTOWANEGO W POJE DZIE OGUMIENIA

Koło	Marka, typ	Bieżnik [mm]
Przednie lewe:	*DUNLOP 245/40 R19 98Y XL SPORT MAXX RT2	4,5
Przednie prawe:	*DUNLOP 245/40 R19 98Y XL SPORT MAXX RT2	4,5
Tylne lewe:	*DUNLOP 275/35 R19 100Y XL SPORT MAXX RT2	5,0
Tylne prawe:	*DUNLOP 275/35 R19 100Y XL SPORT MAXX RT2	5,0

### WYLICZENIE WARTO CI RYNKOWEJ

WARTO BAZOWA BRUTTO (70 mies.)			209 000 PLN
KOREKTA ZA PIERWSZ REJESTRACJ	4 500 PLN	po korekcie:	213 500 PLN
KOREKTA ZA WYPOSA ENIE	25 714 PLN	po korekcie:	239 214 PLN
KOREKTA ZA PRZEBIEG	18 773 PLN	po korekcie:	257 987 PLN
KOREKTY RÓ NE:			
Stan utrzymania i dbało o pojazd	-6 965 PLN		
KOREKTY RÓ NE RAZEM	- 6 965 PLN	po korektach:	251 022 PLN
KOREKTA ZA OGUMIENIE	- 283 PLN	po korekcie:	250 739 PLN
<b>WARTO RYNKOWA BRUTTO PO ZAOKR GLENIU</b>			<b>250 700 PLN</b>

### UWAGI RZECZOZNAWCY DOTYCZ CE WYCENY

Dokonano sprawdzenia historii pojazdu w bazie CEPiK.

Ogl dziny wykonywał: Bogusław Kobiałka

Wycen wykonał: Rafał Choroma ski

**Warto rynkowa brutto wy ej zidentyfikowanego pojazdu, okre lona na miesi c marzec 2025 roku wynosi:**

**250700 PLN**

(słownie: dwie cie pi dziesi t tysi cy siedemset złotych)

**w tym VAT (23,0%) 46878,86 PLN**

**Warto okre lono na podstawie:**

- notowa warto ci rynkowych z bazy pojazdów "Komputerowego Systemu INFO-EKSPERT" na III-2025 zaakceptowanych przez wykonawc opinii,
- korekt maj cych wpływ na warto pojazdu.

**OPIS STANU TECHNICZNEGO ZESPOŁÓW POJAZDU**

**KABINA KIEROWCY - Szkielet i poszycia zewn trzne**

L.p.	Nazwa elementu	L / P	Rodzaj uszkodzenia	Opis	Fot. nr
1	Pokrywa przednia		Odpryski powłoki lakierowej		
2	Drzwi boczne przednie	L	Zarysowania powłoki lakierowej		
3	Drzwi boczne tylne	P	Wgniecenie		
4	Próg	L	Zarysowanie powłoki lakierowej		
5	Błotnik tylny	L	Wgniecenie		
6	Błotnik tylny	P	Zarysowania powłoki lakierowej		
7	Pokrywa tylna		Zarysowania powłoki lakierowej		

Na pozostałych elementach obłachowania bryły nadwozia stwierdzono również typowe dla jego okresu eksploatacji uszkodzenia powłoki lakierowej ( zarysowania, odpryski, itp.).  
Szczegółowy stan pojazdu zobrazowany w dokumentacji zdjęciowej.

**KABINA KIEROWCY – Opis powłoki lakierowej**

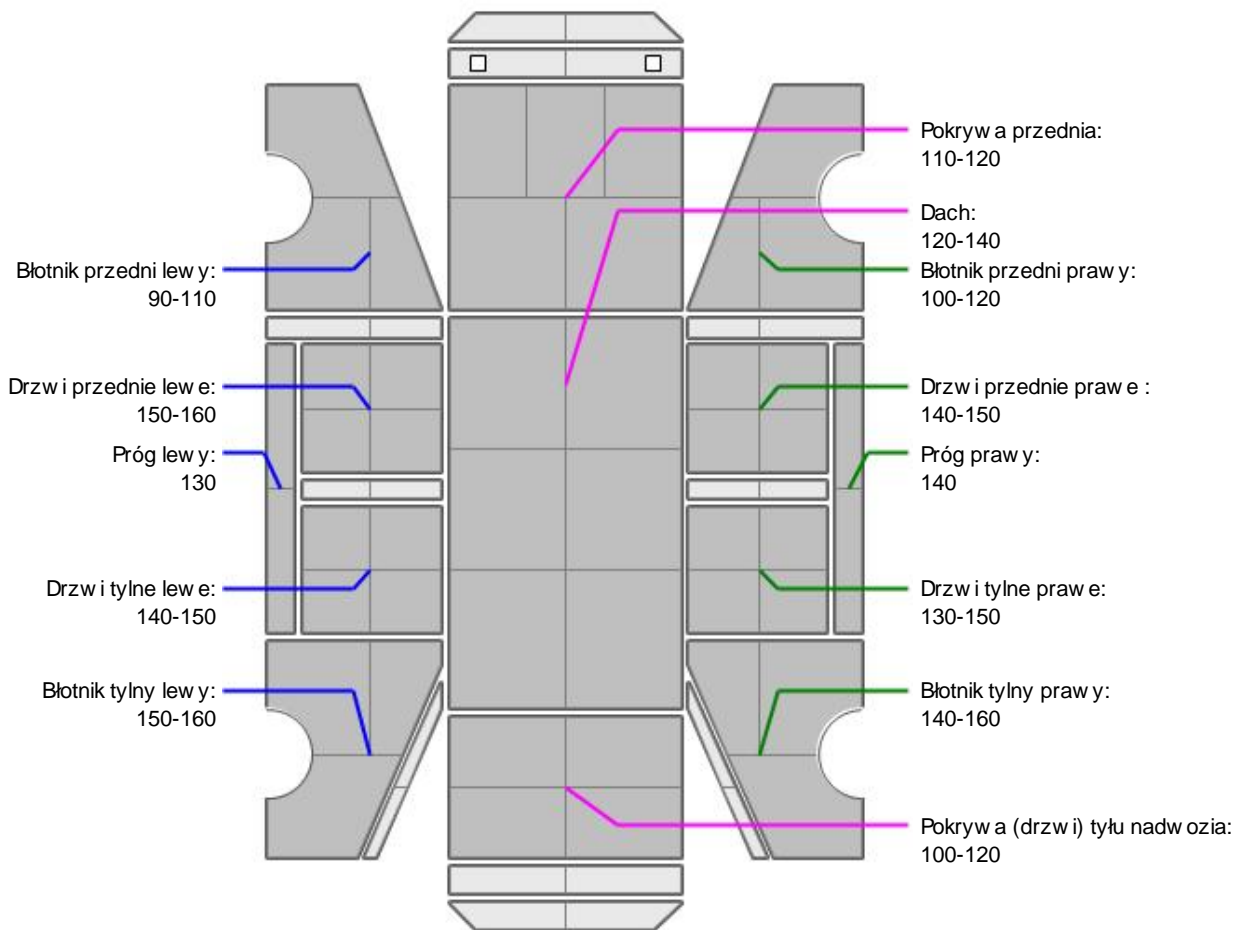

L.p.	Nazwa elementu	L / P	Grubość powłoki [µm]	Opis
1	Pokrywa przednia		110-120	
2	Dach		120-140	
3	Błotnik przedni	L	90-110	
4	Próg	L	130	
5	Drzwi przednie	L	150-160	
6	Drzwi tylne	L	140-150	

7	Błotnik tylny	L	150-160	
8	Błotnik przedni	P	100-120	
9	Próg	P	140	
10	Drzwi przednie	P	140-150	
11	Drzwi tylne	P	130-150	
12	Błotnik tylny	P	140-160	
13	Pokrywa (drzwi) tyłu nadwozia		100-120	

Podane przedziały grubo ci powłoki lakierowej, dotycz punktów pomiarowych. Nie mog by traktowane jako gwarancja, e grubo powłoki lakierowej w innych punktach nie wykracza poza te przedziały. Pomiar powłoki lakierowej został wykonany urz dzeniem b d cym w posiadaniu rzeczoznawcy. Pomiar wykonany innym przyrz dem mo e si ró ni .



### WYPOSA ENIE ZEWN TRZNE

L.p.	Nazwa elementu	L / P	Rodzaj uszkodzenia	Opis	Fot. nr
1	Zderzak przedni		Odpryski powłoki lakierowej, zarysowany		
2	Zderzak tylny		Zarysowany		



### KABINA KIEROWCY – Wyposa enie wewn trzne

Wn trze pojazdu nosi typowe dla jego okresu eksploatacji zabrudzenia oraz zu ycie wszystkich elementów.



### ZAWIESZENIE I KOŁA

L.p.	Nazwa elementu	L / P	Rodzaj uszkodzenia	Opis	Fot. nr
1	Tarcza koła przedniego ze stopu lekkiego	L	Zadrapania kraw dzi bocznej		

### JAZDA KONTROLNA

- |    |  |          |
|----|--|----------|
| 1  | Gło no pracy silnika                     | BEZ UWAG |
| 2  | Praca układu kierowniczego               | BEZ UWAG |
| 3  | Gło no (stuki) zawieszenia               | BEZ UWAG |
| 4  | Zmiana biegów, działanie sprz gła        | BEZ UWAG |
| 5  | Gło no skrzyni biegów / bloku nap dowego | BEZ UWAG |
| 6  | Skuteczno hamulca zasadniczego           | BEZ UWAG |
| 7  | Skuteczno hamulca pomocniczego           | BEZ UWAG |
| 8  | Działanie drogom. i szybko ciomierza     | BEZ UWAG |
| 9  | Wska nik temperatury silnika             | BEZ UWAG |
| 10 | Skuteczno ogrzewania i przewietrzania    | BEZ UWAG |

Próba ruchowa przeprowadzona na niewielkim dystansie, na zimnym silniku, w warunkach parkingowych, z pr dko ci do 15 km/h.

### DOKUMENTY I KOMPLETACJA POJAZDU

- |   |                      |                 |
|---|----------------------|-----------------|
| 1 | Kluczyki (ilo sztuk) | 2 szt.          |
| 2 | Dowód rejestracyjny  | okazano skan DR |

**POZOSTAŁE INFORMACJE****1 Pochodzenie pojazdu**

Krajowy

**2 Badanie poprawno ci numerów identyfikacyjnych**

Numer VIN wybity na karoserii oraz numer VIN tabliczki znamionowej zgodny z DR.

**3 Weryfikacja odczytanego stanu drogomierza**

Odczytany z licznika.

### Zastrzeżenia ograniczające opinię.

Ü Zawarte w niniejszej Ocenie/Raporcie informacje (w tym dotyczące wyposażenia) służy jedynie ogólnym celom informacyjnym. Ocena/Raport nie może być zatem traktowana jako oferta w rozumieniu przepisów Kodeksu Cywilnego oraz opisu towaru ani zapewnienia w rozumieniu art. 4 Ustawy z dnia 27 lipca 2002 roku o szczególnych warunkach sprzedaży konsumenckiej.

Ü Ocena/Raport została sporządzona w celu ustalenia istnienia albo nieistnienia uszkodzeń nieakceptowalnych podczas korzystania z samochodu lub innych okoliczności uzgodnionych w zleceniu. Ocena/Raport nie obejmuje typowych uszkodzeń wynikających z eksploatacji samochodu oraz jego standardowego zużycia.

Ü Jeżeli chcesz traktować ten dokument jako źródło wiedzy o samochodzie przy jego zakupie, czynisz to na własną odpowiedzialność. Rzeczoznawca sp.j. nie ponosi odpowiedzialności za takie użycie tej Oceny/Raporu.

Ü Niniejsza wycena służy wyłącznie do oszacowania wartości rynkowej przedmiotu wyceny i nie może być wykorzystywana do żadnego innego celu, ni wymienionego powyżej. W szczególności wycena nie może stanowić podstawy do oceny cech i stanu wycenianego obiektu przy jego zakupie.

Ü Rzeczoznawca nie bierze na siebie odpowiedzialności za wady ukryte (prawne i fizyczne) oraz ewentualne skutki wynikające z dalszego użytkowania przedmiotu wyceny, a także za skutki wykorzystania samej wyceny.

Ü Powyższa wycena nie jest ekspertyzą stanu technicznego przedmiotu wyceny i za taką nie może być uznawana, w szczególności nie może być traktowana jako gwarancja sprzedaży przedmiotu wyceny za oszacowaną wartość.

Ü Wycenę przeprowadzono w oparciu o dostarczoną dokumentację oraz badanie organoleptyczne wycenianego obiektu. Nie prowadzono badań diagnostycznych oraz weryfikacji warsztatowej przedmiotu wyceny.

Ü Nie stwierdzono dodatkowych niesprawności i/lub uszkodzeń i/lub braków w zakresie możliwym do ustalenia w warunkach oględzin tj. bez dostępu do spodu pojazdu, specjalistycznego sprzętu diagnostycznego, jazdy próbnej wykonanej w warunkach drogowych z obciążeniem.

Ü Rzeczoznawca podczas oględzin poza warsztatem nie jest w stanie stwierdzić wypadkowej przeszłości pojazdu. W przypadku podwyższonych wartości pomiarów powłoki lakierowej, konieczna jest ekspertyza w warunkach warsztatowych.

Ü Rok produkcji pojazdu - nie weryfikowano. Przyjeto w oparciu o dane przekazane przez Zleceniodawcę.

Ü Niniejsza wycena nie może być publikowana w całości w jakimkolwiek dokumencie bez zgody wykonawców i bez uzgodnienia z nimi formy i treści takiej publikacji. Zakaz publikacji nie dotyczy posługiwania się wyceną w umowach cywilno-prawnych zawieranych przez zleceniodawcę i dotyczących przedmiotu.

Ü Przed odbiorem pojazdu, kupujący zobowiązany jest do konfrontacji rzeczywistego stanu z informacjami zawartymi w wycenie. Odbiór przedmiotu jest równoznaczny ze zrzeczeniem się wszelkich roszczeń, co do stanu technicznego.

Ü Nie badano poprawności i/lub budowy numerów identyfikacyjnych/seryjnych obiektu oraz nie weryfikowano prawdziwości danych obiektu.

Ü Niniejsza wycena nie może być traktowana jako gwarancja sprzedaży przedmiotu wyceny za oszacowaną wartość.

Ü W przypadku ujawnienia dodatkowych informacji dotyczących przedmiotowego pojazdu, niedostępnych w czasie wykonywania niniejszej opinii, zaprezentowane stanowisko może ulec zmianie.

Ü W opinii zało ono, że nie wykryto żadnych faktów, które mogłyby istotnie wpływać na wartość wycenionego pojazdu, jeżeli w opisie pojazdu nie widnieje inaczej.

Ü Rzeczoznawca nie ponosi odpowiedzialności za ewentualne błędy wynikające z przedstawionych informacji otrzymanych od użytkownika/sprzedawcy/zamawiacza wyceny, jeżeli brak podstaw do kwestionowania ich zgodności ze stanem rzeczywistym lub te ustalenie stanu rzeczywistego przez rzeczoznawcę było niemożliwe lub znacznie utrudnione.

Ü Wyposażenie standardowe wg. Info - Ekspert/Eurotax. Rzeczoznawca nie ponosi odpowiedzialności za ewentualne błędy programu. Opis stanu technicznego pojazdu jest ważny na dzień oględzin. Rzeczoznawca nie bierze odpowiedzialności za zmiany stanu pojazdu wynikające z dalszej eksploatacji lub postoju (np. uszkodzenie akumulatora, powiększenie lub powstanie ognisk korozji, uszkodzenie układu hamulcowego, itp.).

Ü Jeżeli elementy jednostki napędowej, układu przeniesienia napędu itp., są rozmontowane, rzeczoznawca nie weryfikuje kompletności poszczególnych układów. Możliwość wystąpienia braków w kompletacji (np. ze względu na wykorzystanie unieruchomionego pojazdu jako „dawcy części”).

Ü Nie weryfikowano odczytanego stanu drogomierza z zapisami w urządzeniach elektronicznych pojazdu.

Ü Nie weryfikowano gwarancji, statusu pakietów serwisowych i kompletności w zakresie osprzętu dodatkowego, z którym przedmiot był zamówiony.

Ü Ustalenie wszystkich uszkodzeń, wad i braków w ukończeniu pojazdu nie jest możliwe w warunkach parkingowych, konieczna weryfikacja w warunkach warsztatowych. Warunki w jakich przeprowadzono oględziny pojazdu uniemożliwiają dokładne określenie jego sprawności oraz kompletności.

Ü Nie udostępniono specyfikacji wyposażenia fabrycznego wycenianego pojazdu. Mając na uwadze powyższe wyposażenie zostało ustalone na podstawie oględzin z natury. Aby ustalić specyfikację fabryczną wyposażenia należy zwrócić się do dealera. Nie można wykluczyć, że mogą wystąpić różnice w wyposażeniu.

*Dokument wystawiony elektronicznie, ważny bez podpisu*



**DOKUMENTACJA FOTOGRAFICZNA**



Fot. nr 1



Fot. nr 2





Fot. nr 3



Fot. nr 4





Fot. nr 5



Fot. nr 6





Fot. nr 7

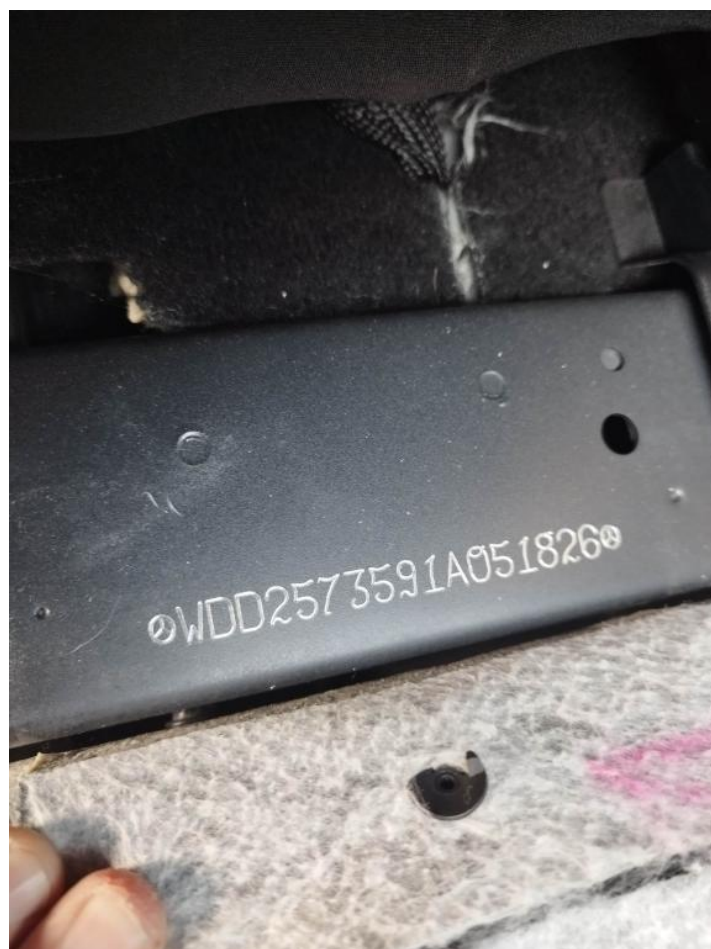

Fot. nr 8



Fot. nr 9



Fot. nr 10





Fot. nr 11

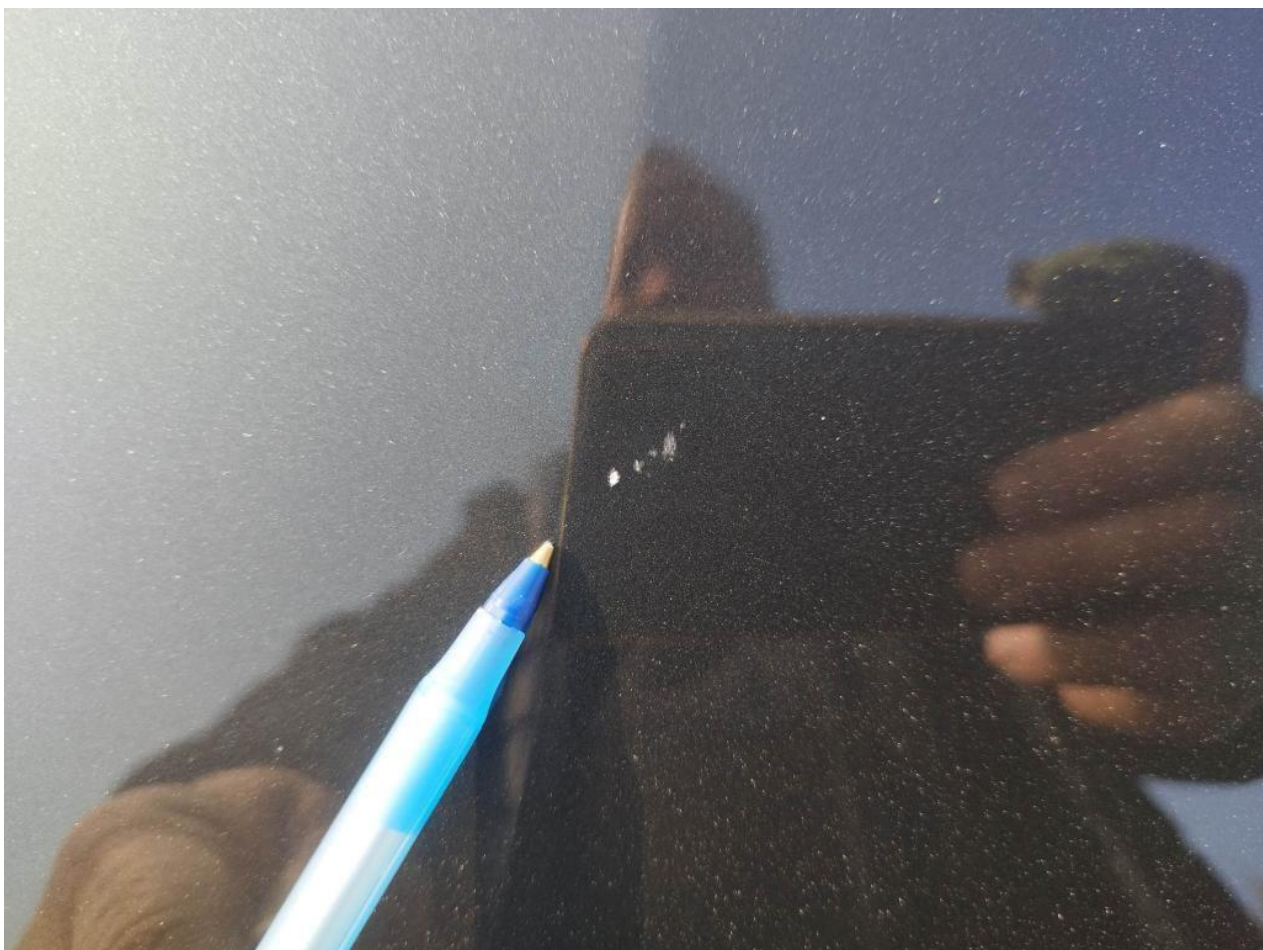

Fot. nr 12





Fot. nr 13



Fot. nr 14



Fot. nr 15



Fot. nr 16





Fot. nr 17



Fot. nr 18



Fot. nr 19



Fot. nr 20





Fot. nr 21



Fot. nr 22





Fot. nr 23



Fot. nr 24





Fot. nr 25



Fot. nr 26





Fot. nr 27



Fot. nr 28



Fot. nr 29



Fot. nr 30





Fot. nr 31



Fot. nr 32





Fot. nr 33



Fot. nr 34





Fot. nr 35



Fot. nr 36





Fot. nr 37



Fot. nr 38



Fot. nr 39



Fot. nr 40





Fot. nr 41



Fot. nr 42





Fot. nr 43



Fot. nr 44





Fot. nr 45



Fot. nr 46





Fot. nr 47



Fot. nr 48





Fot. nr 49



Fot. nr 50





Fot. nr 51



Fot. nr 52





Fot. nr 53



Fot. nr 54



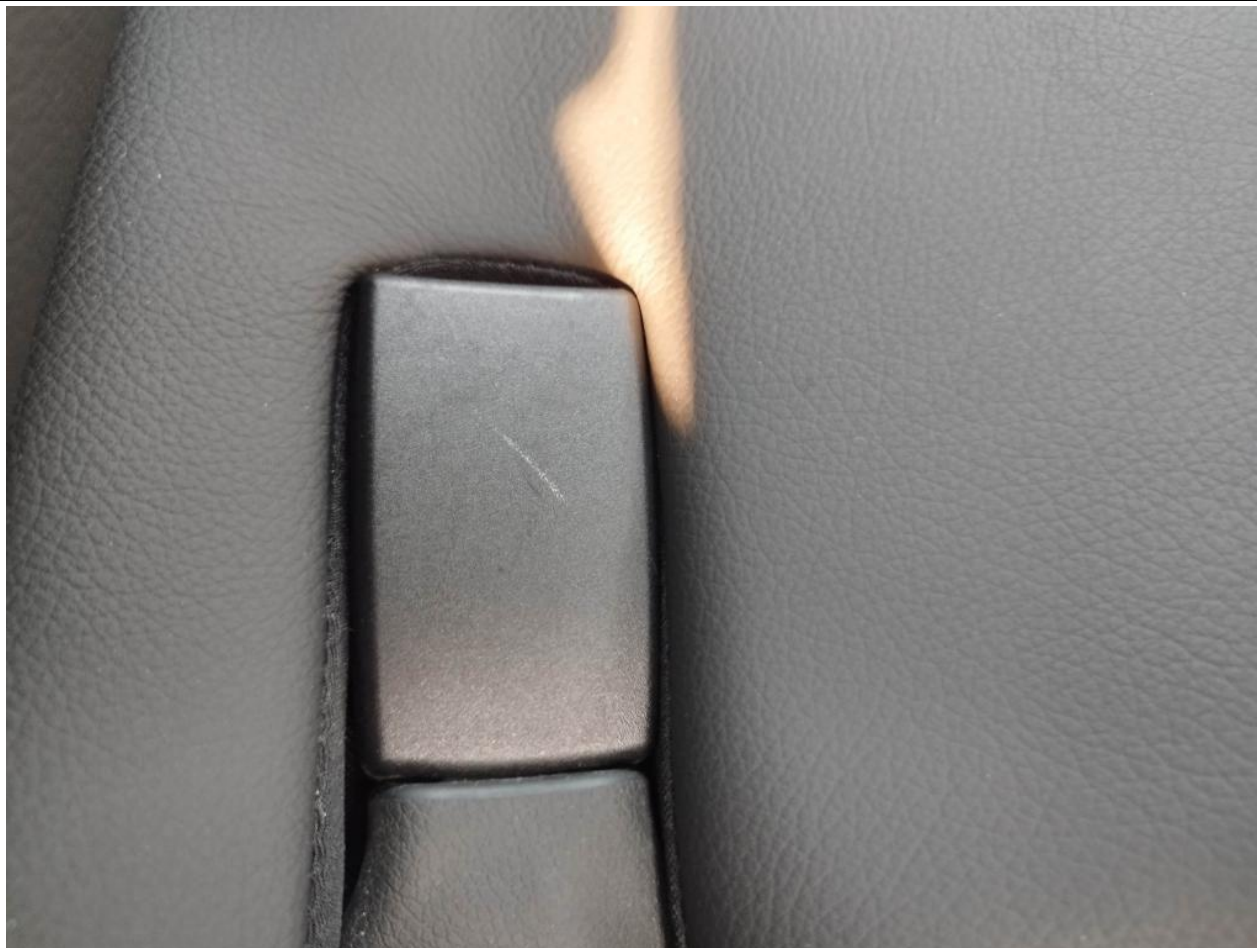

Fot. nr 55



Fot. nr 56





Fot. nr 57



Fot. nr 58





Fot. nr 59



Fot. nr 60





Fot. nr 61



Fot. nr 62





Fot. nr 63



Fot. nr 64





Fot. nr 65



Fot. nr 66





Fot. nr 67



Fot. nr 68



Fot. nr 69



Fot. nr 70





Fot. nr 71



Fot. nr 72



Fot. nr 73



Fot. nr 74





Fot. nr 75



Fot. nr 76



Fot. nr 77



Fot. nr 78





Fot. nr 79



Fot. nr 80



Fot. nr 95

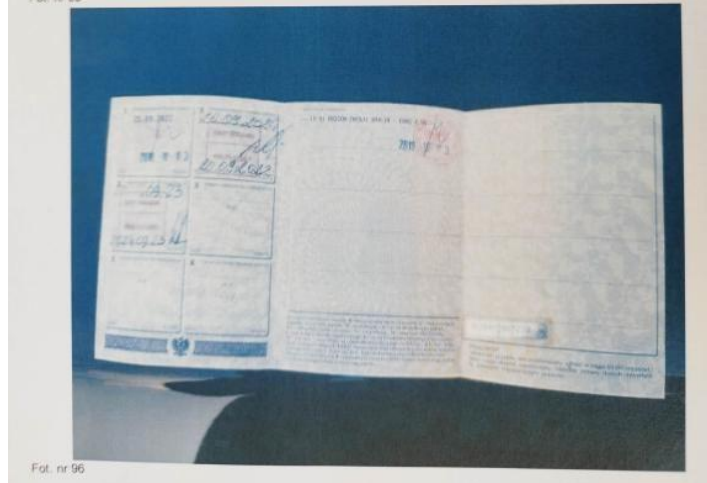

Fot. nr 96

Fot. nr 81

*Dokument wystawiony elektronicznie, wa ny bez podpisu*