

Raport z oględzin pojazdu

Numer raportu	214177/3/25-11401	Data raportu	07-03-2025
Rzeczoznawcy	Arthur Rusik mgr inż. Przemysław Ostap	Data oględzin	06-03-2025
Nr zlecenia	PCM(DZS)/GDA/15454/25/03/02	Miejsce oględzin	MDM AUTO (MAKURAT), ZAWODNIKÓ...

Dane pojazdu

Numer identyfikacyjny (VIN)	TMBAP6NH8K4049640
Marka, model	SKODA Rapid Liftback 17-19
Typ, wersja	Rapid 1.0 TSI Ambition
Numer rejestracyjny	GD7H605
Silnik (rodz./poj./moc)	benz./999 ccm/70 kW
Stan licznika	173 285 km
Data 1. rej./rok prod.	10-04-2019/2019
Data nast. bad. techn.	08-04-2025
Nadwozie	hatchback 5/5
Lakier	srebrny/METALIK
Skrzynia biegów	manualna



Wyposażenie pojazdu

4 głośniki z przodu, ABS - system zapobiegający blokowaniu się kół podczas hamowania, ACS - system pokolizyjny, ASR - system optymalizacji przyczepności podczas przyspieszania, Airbag 6 sztuk (poduszki czołowe kierowcy i pasażera, boczne poduszki - przód, kurtyny powietrzne), Czujnik odległości przy parkowaniu - tył, Deska rozdzielcza w kolorze czarnym, Dezaktywacja poduszki bezpieczeństwa pasażera z przodu, EDS - elektroniczna blokada mechanizmu różnicowego, ESP - system stabilizacji toru jazdy, Elektryczne podnoszenie szyb, przód, Elektryczne podnoszenie szyb, tył, Felgi stalowe 15 z ogumieniem, Filtr przeciwpyłkowy, Fotel kierowcy z manualną regulacją wysokości, Fotel pasażera z manualną regulacją wysokości, HBA - hydrauliczny system wspomagania nagłego hamowania, Hamulce tarczowe z tyłu, Kierownica wielofunkcyjna 3 ramienna skórzana (obsługa: radio) z małym pakietem skórzany, Kieszenie w oparciach foteli przednich, Kieszeń na kamizelkę odblaskową pod fotelem kierowcy, Klamki wewnętrzne chromowane, Klamki zewnętrzne w kolorze nadwozia, Klimatyzacja manualna Climatic, Kolumna kierownicy regulowana w pionie/poziomie, Komputer pokładowy, Lampki do czytania - przód, Lampy tylne przyciemniane, Lusterka boczne regulowane elektrycznie i podgrzewane, Lusterka boczne w kolorze nadwozia, MSR - układ przeciwblokujący przy hamowaniu silnikiem, Oświetlenie bagażnika, Panel instrumentów – Ambition/Style (chromowana ramka obrotomierza i prędkościomierza, komputer), Podpowieź zmiany biegu, Przedni podłokietnik ze schowkiem, Półka nad częścią bagażową, Ramka grilla chromowana, Schowek na okulary, Skrobaczka do szyb w pokrywie wlewu paliwa, System Start-Stop, Szyba tylna ogrzewana, Szyby przyciemniane (barwione), TPM - system kontroli ciśnienia w ogumieniu, Trzecie światło STOP, Tylnie oparcie składane, dzielone, Uchwyt z parasolką pod fotelem pasażera, Uchwyty ISOFIX na tylnych siedzeniach, Wykończenie wnętrza - Ambition, Wyświetlacz Maxi-DOT, Zamek centralny z pilotem, Zderzaki w kolorze nadwozia, Światła do jazdy dziennej LED, Światła przeciwmgielne, Alarm z f. dozoru wnętrza i czujnikiem przechyłu, Bluetooth, Kierownica wielofunkcyjna 3 ramienna skórzana (obsługa: radio + telefon) z małym pakietem skórzany, Koło zapasowe pełnowymiarowe, Lakier metalik, Radio Swing (ekran 6,5 cala, SD, USB, AUX-in)

Ogumienie

Oś	Koło	Producent, typ	Rozmiar	Profil zmierzony
przednia	prawe	NEXEN, N BLUE HD	185/60 15 84H	4,0 mm
	lewe	NEXEN, N BLUE HD	185/60 15 84H	4,0 mm
tylna	prawe	NEXEN, N BLUE HD	185/60 15 84H	4,0 mm
	lewe	NEXEN, N BLUE HD	185/60 15 84H	4,0 mm

Dokumenty i akcesoria

[Dokumenty rej.] - POLISA UBEZP. (Nie.), Kluczyki (TAK - 1), Tablice rejestracyjne (TAK - 2), Dowód rejestracyjny (KSERO), Karta pojazdu (NIE)

Grubość powłoki lakierowej

W zakresie do 200 µm

Poz.	Nazwa części	Przedział grubości powłoki lakierowej [µm]
1	Słupek środkowy lewy	150 - 200
2	Słupek środkowy prawy	150 - 200
3	Próg lewy	150 - 200
4	Próg prawy	150 - 200

W zakresie do 300 µm

Poz.	Nazwa części	Przedział grubości powłoki lakierowej [µm]
1	Pokrywa komory silnika	200 - 300
2	Błotnik przedni lewy	200 - 300
3	Błotnik przedni prawy	200 - 300
4	Słupek przedni lewy	200 - 300
5	Słupek przedni prawy	200 - 300
6	Dach	200 - 300
7	Drzwi przednie lewe	200 - 300
8	Drzwi przednie prawe	200 - 300
9	Drzwi tylne lewe	200 - 300
10	Drzwi tylne prawe	200 - 300
11	Błotnik tylny lewy/ściana boczna lewa	200 - 300
12	Błotnik tylny prawy/ściana boczna prawa	200 - 300
13	Pokrywa bagażnika	200 - 300

Stwierdzone uszkodzenia

Poz.	Nazwa pozycji	Opis uszkodzeń	Kwalifik.	Naprawa [rbg]
1	Obicie półki tylnej	brak	WY	0.2
2	Tapicerka siedziska 2.rząd	rozerwanie	WY	0.6
3	Okładzina zderzaka przedniego	rysa/odprysk, pęknięcia powłoki lakierowej	NA	1
4	Błotnik przedni R	rysa/odprysk, wgniecenie/odkształcenie	NA	0.5
5	Pokrywa przednia	rysa/odprysk, ślady korozji	NA	0.5
6	Słupek przedni (A) R	rysa/odprysk, ślady korozji	NA	0.5
7	Dach	rysa/odprysk, ślady korozji	NA	0.3
8	Okładzina zderzaka tylnego	rysa/odprysk	NA	0.8
9	Błotnik tylny R	wgniecenie/odkształcenie	NA	1
10	Pokrywa tylna	wgniecenie/odkształcenie	NA	0.8
11	Drzwi przednie (nieuzbrojone) R	rysa/odprysk, wgniecenie/odkształcenie		
12	Błotnik tylny L	rysa/odprysk, wgniecenie/odkształcenie		

DOKUMENTACJA FOTOGRAFICZNA



Fot. 1
Przekątna przednia lewa



Fot. 2
Przód

DOKUMENTACJA FOTOGRAFICZNA



Fot. 3
Przekątna przednia prawa



Fot. 4
Próg prawy (widok od przodu)

DOKUMENTACJA FOTOGRAFICZNA



Fot. 5
Bok prawy z przodu



Fot. 6
Bok prawy z tyłu

DOKUMENTACJA FOTOGRAFICZNA



Fot. 7
Przekątna tylna prawa



Fot. 8
Tył

DOKUMENTACJA FOTOGRAFICZNA



Fot. 9
Przekątna tylna lewa



Fot. 10
Bok lewy z tyłu

DOKUMENTACJA FOTOGRAFICZNA



Fot. 11
Bok lewy z przodu



Fot. 12
Próg lewy (widok od przodu)

DOKUMENTACJA FOTOGRAFICZNA



Fot. 13
Numer identyfikacyjny



Fot. 14
Tabliczka znamionowa

DOKUMENTACJA FOTOGRAFICZNA



Fot. 15
Zestaw wskaźników - przebieg



Fot. 16
Zestaw wskaźników - serwis

DOKUMENTACJA FOTOGRAFICZNA



Fot. 17

Widok przez otwarte drzwi przednie lewe



Fot. 18

Widok przez otwarte drzwi tylne lewe

DOKUMENTACJA FOTOGRAFICZNA



Fot. 19

Widok z tylnej kanapy na deskę rozd.



Fot. 20

Konsola środkowa

DOKUMENTACJA FOTOGRAFICZNA



Fot. 21
Tunel środkowy



Fot. 22
Kierownica (na wprost)

DOKUMENTACJA FOTOGRAFICZNA



Fot. 23
Kierownica z lewej strony



Fot. 24
Komora silnika

DOKUMENTACJA FOTOGRAFICZNA



Fot. 25
Bagażnik



Fot. 26
Koło zapasowe

DOKUMENTACJA FOTOGRAFICZNA



Fot. 27
Spód pojazdu przód



Fot. 28
Spód pojazdu tył

DOKUMENTACJA FOTOGRAFICZNA

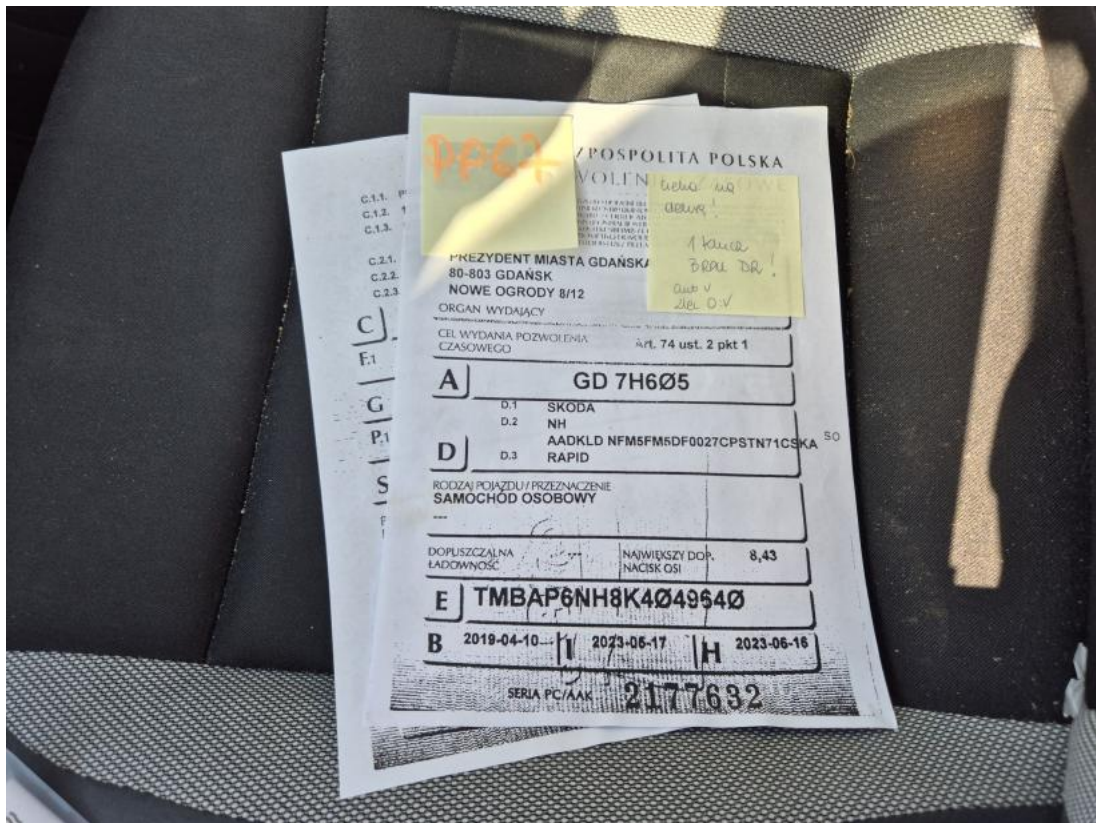

Fot. 29

Dow. rej. ksero Str. 1

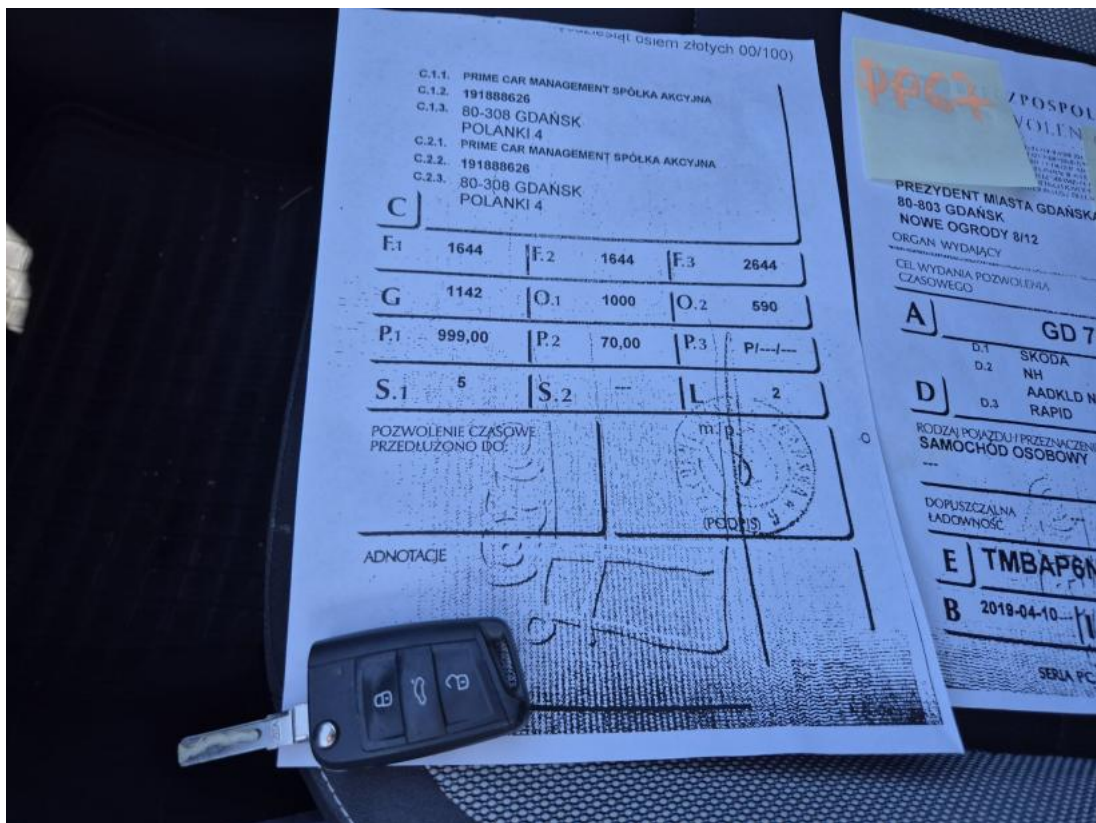

Fot. 30

Dow. rej. ksero Str.2 i klucze

DOKUMENTACJA FOTOGRAFICZNA



Fot. 31
Instrukcje



Fot. 32
Pokrywa komory silnika - zdjęcie poglądowe 1

DOKUMENTACJA FOTOGRAFICZNA



Fot. 33

Pokrywa komory silnika - Rysa/odprysk 1



Fot. 34

Zderzak - Rysa/odprysk 1

DOKUMENTACJA FOTOGRAFICZNA



Fot. 35
Zderzak - Wgniecenie/odkształcenie 1



Fot. 36
Błotnik przedni P - Rysa/odprysk 1

DOKUMENTACJA FOTOGRAFICZNA



Fot. 37

Błotnik przedni P - Wgniecenie/odkształcenie 1



Fot. 38

Drzwi przednie P - Rysa/odprysk 1

DOKUMENTACJA FOTOGRAFICZNA



Fot. 39

Drzwi przednie P - Wgniecenie/odkształcenie 1



Fot. 40

Słupek przedni P - Inne 1

DOKUMENTACJA FOTOGRAFICZNA



Fot. 41

Błotnik tylny P / Ściana boczna P - Wgniecenie/odkształcenie 1



Fot. 42

Błotnik tylny P / Ściana boczna P - Wgniecenie/odkształcenie 2

DOKUMENTACJA FOTOGRAFICZNA



Fot. 43
Pokrywy bagażnika - Wgniecenie/odkształcenie 1



Fot. 44
Pokrywy bagażnika - Wgniecenie/odkształcenie 2

DOKUMENTACJA FOTOGRAFICZNA

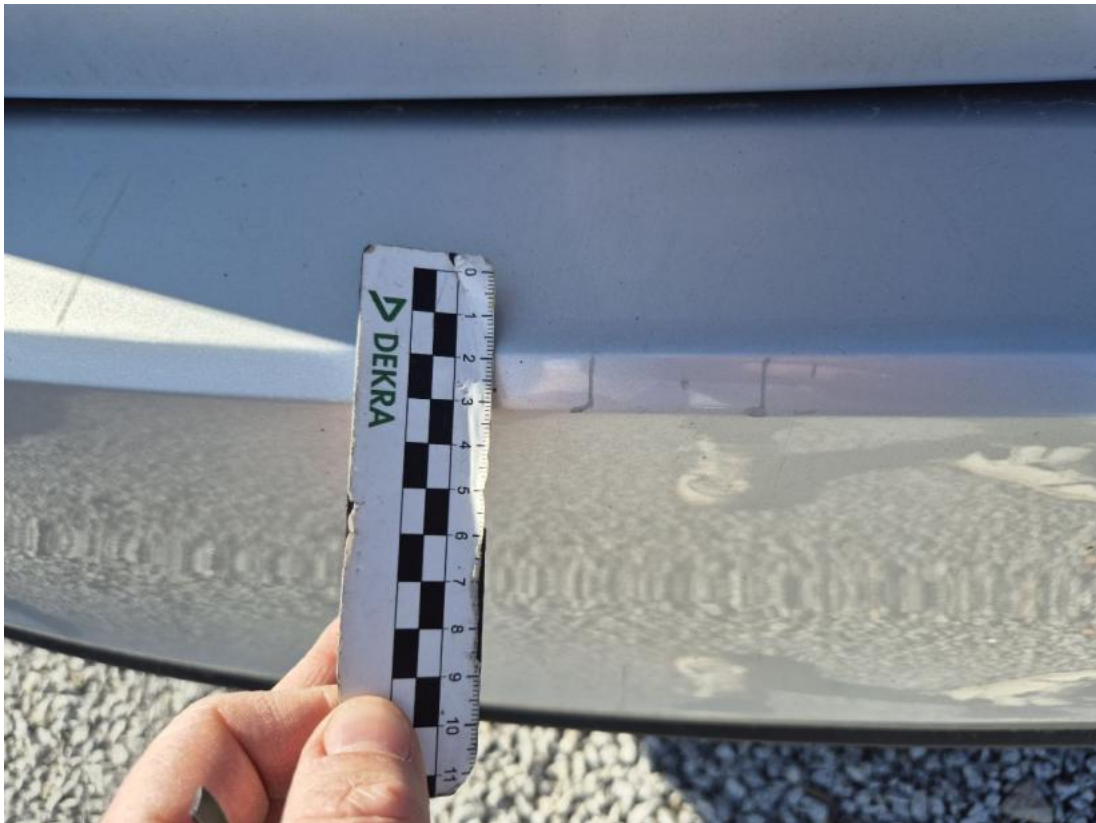

Fot. 45
Zderzak tylny - Rysa/odprysk 1



Fot. 46
Zderzak tylny - Rysa/odprysk 2

DOKUMENTACJA FOTOGRAFICZNA



Fot. 47
Dach - zdjęcie poglądowe 1



Fot. 48
Dach - Rysa/odprysk 1

DOKUMENTACJA FOTOGRAFICZNA



Fot. 49
Dach - Inne 1



Fot. 50
Błotnik tylny L / Ściana boczna L - Rysa/odprysk 1

DOKUMENTACJA FOTOGRAFICZNA



Fot. 51

Błotnik tylny L / Ściana boczna L - Wgniecenie/odkształcenie 1



Fot. 52

Błotnik tylny L / Ściana boczna L - Wgniecenie/odkształcenie 2

DOKUMENTACJA FOTOGRAFICZNA



Fot. 53

Błotnik tylny L / Ściana boczna L() - Wgniecenie/odkształcenie 3



Fot. 54

Kanapa tyl. - Pęknięcie/rozerwanie 1

DOKUMENTACJA FOTOGRAFICZNA



Fot. 55

Kanapa tyl. - Pęknięcie/rozerwanie 2