

Raport z oględzin pojazdu

| | | | |
|---------------|---|------------------|----------------------------------|
| Numer raportu | 214148/3/25-11401 | Data raportu | 06-03-2025 |
| Rzeczoznawcy | Arthur Rusik mgr inż. Przemysław Ostap | Data oględzin | 05-03-2025 |
| Nr zlecenia | PCM(DZS)/GDA/15452/25/03/02 | Miejsce oględzin | MDM AUTO (MAKURAT), ZAWODNIKÓ... |

Dane pojazdu

| | |
|-----------------------------|---------------------------------|
| Numer identyfikacyjny (VIN) | W0VBD8EF0K8058211 |
| Marka, model | OPEL Astra V Sports Tourer 1... |
| Typ, wersja | Astra V 1.6 CDTI Enjoy S&S |
| Numer rejestracyjny | GD5H282 |
| Silnik (rodz./poj./moc) | diesel/1598 ccm/81 kW |
| Stan licznika | 177 482 km |
| Data 1. rej./rok prod. | 17-09-2019/2019 |
| Data nast. bad. techn. | 12-09-2024 |
| Nadwozie | KOM 5/5 |
| Lakier | srebrny/METALIK |
| Skrzynia biegów | manualna |



Wyposażenie pojazdu

ABS, Airbag 6 sztuk: poduszki powietrzne czołowe i boczne dla kierowcy i pasażera, kurtyny powietrzne, Chromowana listwa z logo na osłonie chłodnicy, ESP + TCS, Elektryczne szyby przednie, Elektryczne szyby, tył, Felgi stalowe 16 z ogumieniem, Fotel kierowcy z regulacją wysokości, Kierownica skórzana, Klimatyzacja, Kolumna kierownicy z regulacją położenia w dwóch płaszczyznach, Komputer pokładowy, Lusterka boczne regulowane elektrycznie i ogrzewane, Lusterka boczne w kolorze nadwozia, Mocowanie fotelików dziecięcych ISOFIX w 2. rzędzie foteli, Nawiew wentylacji-ogrzewania w drugim rzędzie siedzeń, Przyciski sterowania na kierownicy, Relingi dachowe, czarne, Spojler tylny, System monitorujący ciśnienie w oponach, System multimedialny R4.0 IntelliLink (Bluetooth, 4 głośniki, ekran dotykowy 7 cali), Tapicerka materiałowa czarna, Tempomat z ogranicznikiem prędkości, Tylnie oparcie składane, dzielone 60:40, Układ wspomagania ruszania pod górę HSA, Wyświetlacz graficzny wskaźników kierowcy, Światła do jazdy dziennej LED, Czujnik odległości przy parkowaniu - tył, Konsola centralna przesuwana z podłokietnikiem i zamykanym schowkiem, Koło zapasowe dojazdowe, Lakier metalik

Ogumienie

| Oś | Koło | Producent, typ | Rozmiar | Profil zmierzony |
|----------|-------|----------------------------|---------------|------------------|
| przednia | prawe | CONTINENTAL, ECO CONTACT 6 | 205/55 16 91V | 4,0 mm |
| | lewe | CONTINENTAL, ECO CONTACT 6 | 205/55 16 91V | 4,0 mm |
| tylna | prawe | CONTINENTAL, ECO CONTACT 6 | 205/55 16 91V | 3,5 mm |
| | lewe | CONTINENTAL, ECO CONTACT 6 | 205/55 16 91V | 3,5 mm |

Dokumenty i akcesoria

[Dokumenty rej.] - POLISA UBEZP. (Nie.), Kluczyki (TAK - 1), Tablice rejestracyjne (TAK - 2), Dowód rejestracyjny (NIE), Karta pojazdu (NIE)

Grubość powłoki lakierowej

W zakresie do 150 µm

| Poz. | Nazwa części | Przedział grubości powłoki lakierowej [µm] |
|------|---|--|
| 1 | Pokrywa komory silnika | do 150 |
| 2 | Błotnik przedni lewy | do 150 |
| 3 | Błotnik przedni prawy | do 150 |
| 4 | Słupek przedni lewy | do 150 |
| 5 | Słupek przedni prawy | do 150 |
| 6 | Słupek środkowy lewy | do 150 |
| 7 | Słupek środkowy prawy | do 150 |
| 8 | Próg lewy | do 150 |
| 9 | Próg prawy | do 150 |
| 10 | Dach | do 150 |
| 11 | Drzwi przednie lewe | do 150 |
| 12 | Drzwi przednie prawe | do 150 |
| 13 | Drzwi tylne lewe | do 150 |
| 14 | Drzwi tylne prawe | do 150 |
| 15 | Błotnik tylny lewy/ściana boczna lewa | do 150 |
| 16 | Błotnik tylny prawy/ściana boczna prawa | do 150 |
| 17 | Pokrywa bagażnika | do 150 |

Stwierdzone uszkodzenia

| Poz. | Nazwa pozycji | Opis uszkodzeń | Kwalifik. | Naprawa [rbg] |
|------|---------------------------------|--|-----------|---------------|
| 1 | Okładzina zderzaka przedniego | rysa/odprysk, wgniecenie/odkształcenie, pęknięcia powłoki lakierowej | NA | 1 |
| 2 | Błotnik przedni L | rysa/odprysk, wgniecenie/odkształcenie | NA | 0.7 |
| 3 | Słupek przedni (A) z progim L | rysa/odprysk, ślady korozji | NA | 0.5 |
| 4 | Dach | rysa/odprysk, ślady korozji | NA | 0.3 |
| 5 | Drzwi przednie (nieuzbrojone) L | rysa/odprysk, wgniecenie/odkształcenie | NA | 0.5 |
| 6 | Okładzina zderzaka tylnego | rysa/odprysk | NA | 0.8 |
| 7 | Błotnik przedni R | rysa/odprysk | | |
| 8 | Drzwi tylne (nieuzbrojone) L | rysa/odprysk | | |

| | | | | |
|----|------------------------------|--|--|--|
| 9 | Drzwi tylne (nieuzbrojone) R | rysa/odprysk, wgniecenie/odkształcenie | | |
| 10 | Błotnik tylny R | wgniecenie/odkształcenie | | |

DOKUMENTACJA FOTOGRAFICZNA



Fot. 1
Przekątna przednia lewa



Fot. 2
Przód

DOKUMENTACJA FOTOGRAFICZNA



Fot. 3
Przekątna przednia prawa



Fot. 4
Próg prawy (widok od przodu)

DOKUMENTACJA FOTOGRAFICZNA



Fot. 5
Bok prawy z przodu



Fot. 6
Bok prawy z tyłu

DOKUMENTACJA FOTOGRAFICZNA



Fot. 7
Przekątna tylna prawa



Fot. 8
Tył

DOKUMENTACJA FOTOGRAFICZNA



Fot. 9
Przekątna tylna lewa



Fot. 10
Bok lewy z tyłu

DOKUMENTACJA FOTOGRAFICZNA



Fot. 11
Bok lewy z przodu



Fot. 12
Próg lewy (widok od przodu)

DOKUMENTACJA FOTOGRAFICZNA



Fot. 13
Numer identyfikacyjny

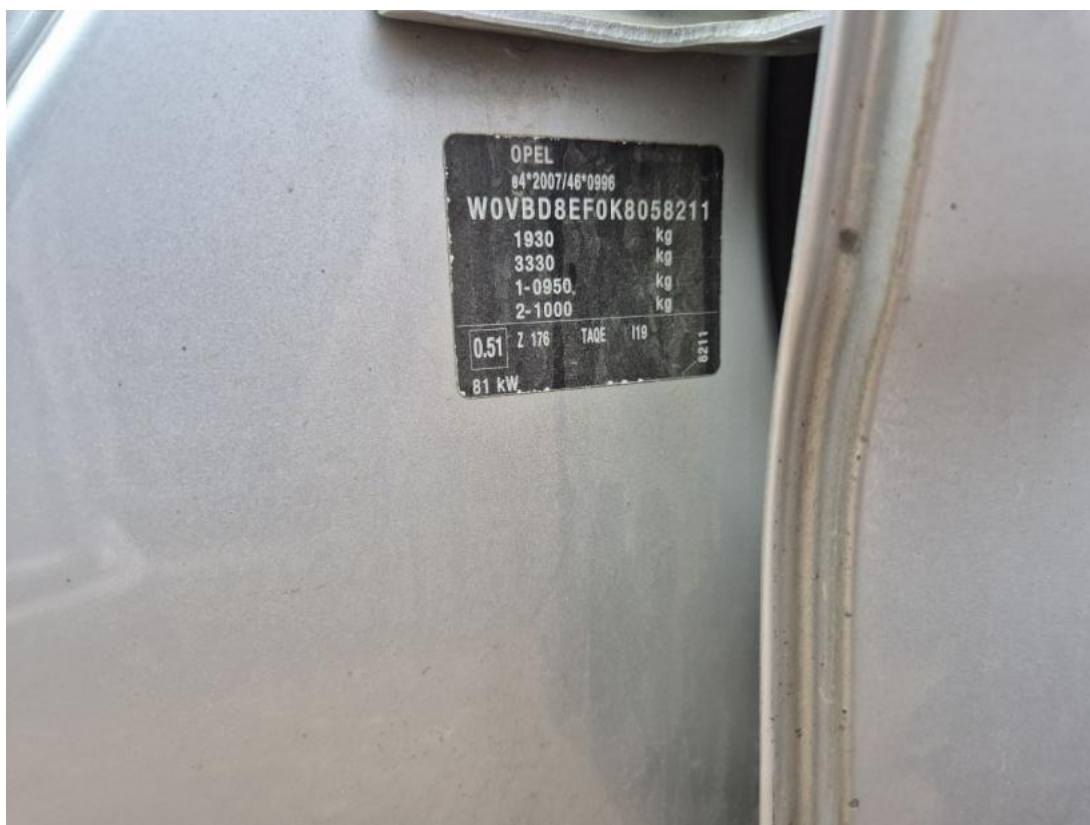

Fot. 14
Tabliczka znamionowa

DOKUMENTACJA FOTOGRAFICZNA



Fot. 15

Zestaw wskaźników - przebieg



Fot. 16

Zestaw wskaźników - serwis

DOKUMENTACJA FOTOGRAFICZNA



Fot. 17

Widok przez otwarte drzwi przednie lewe



Fot. 18

Widok przez otwarte drzwi tylne lewe

DOKUMENTACJA FOTOGRAFICZNA



Fot. 19

Widok z tylnej kanapy na deskę rozd.



Fot. 20

Konsola środkowa

DOKUMENTACJA FOTOGRAFICZNA



Fot. 21
Tunel środkowy



Fot. 22
Kierownica (na wprost)

DOKUMENTACJA FOTOGRAFICZNA



Fot. 23
Kierownica z lewej strony



Fot. 24
Komora silnika

DOKUMENTACJA FOTOGRAFICZNA



Fot. 25
Bagażnik



Fot. 26
Koło zapasowe

DOKUMENTACJA FOTOGRAFICZNA



Fot. 27
Spód pojazdu przód



Fot. 28
Spód pojazdu tył

DOKUMENTACJA FOTOGRAFICZNA

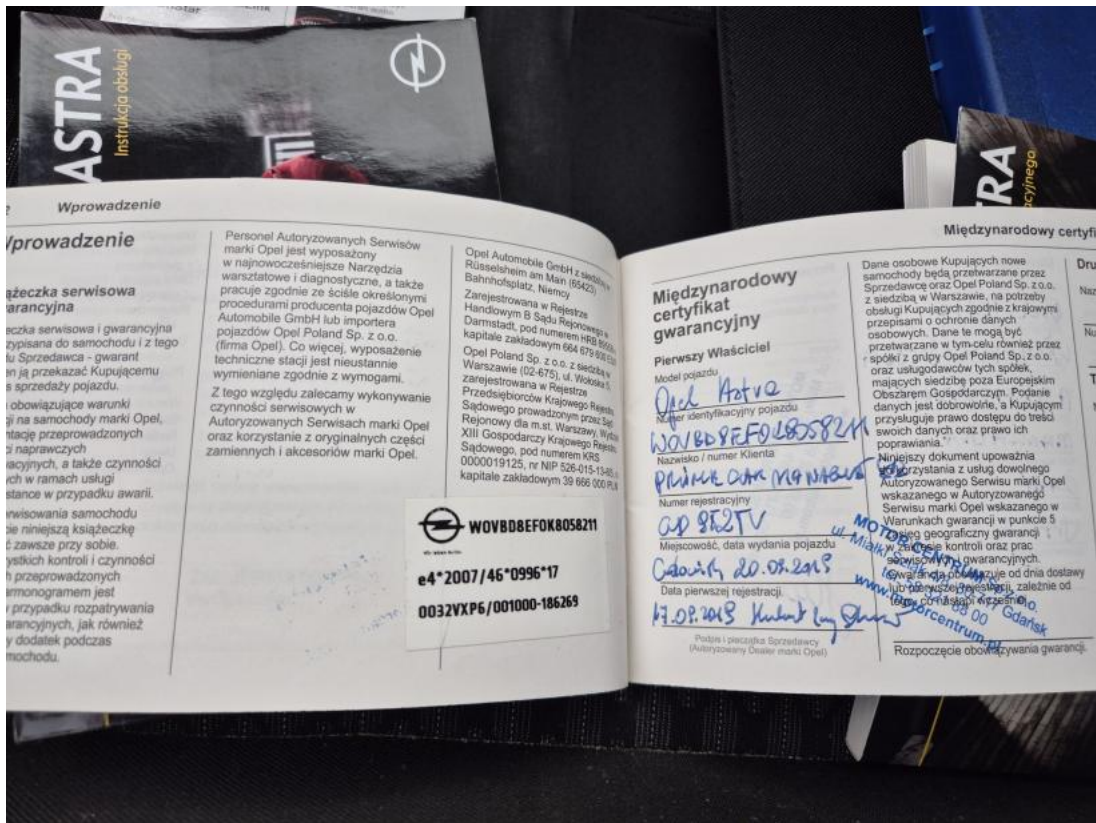

Fot. 29
Książka serwisowa – dane

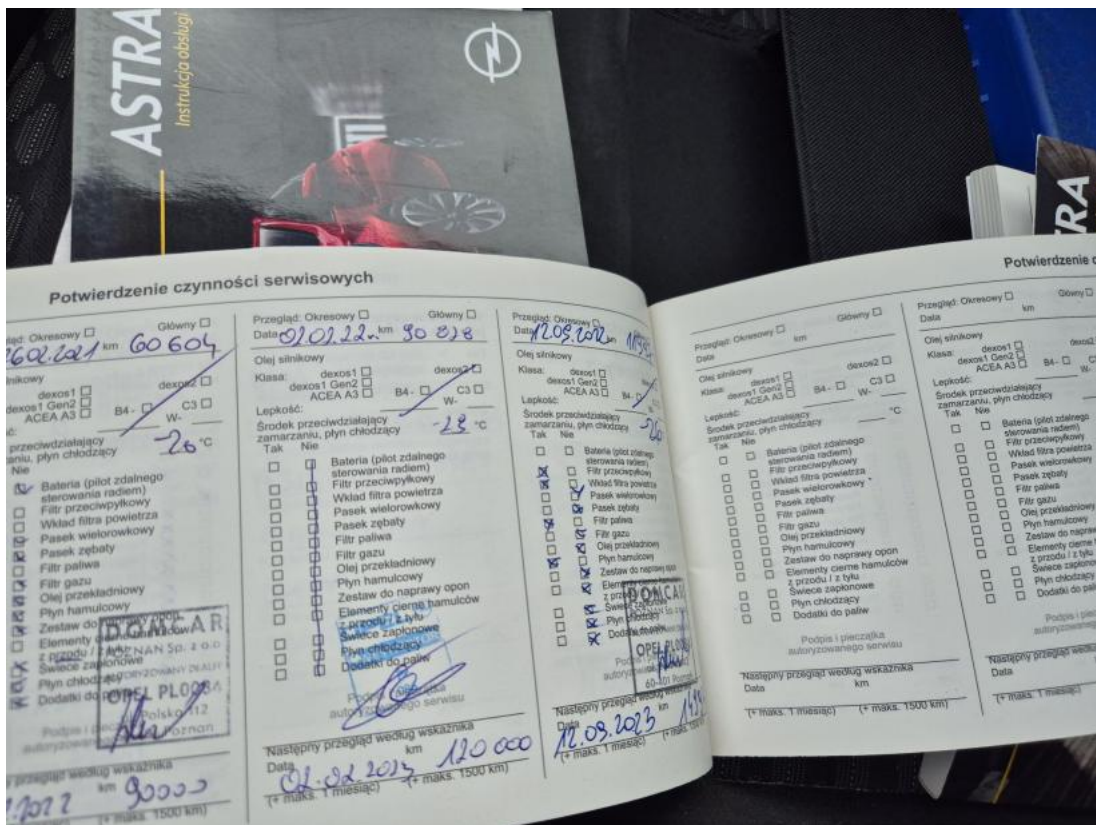

Fot. 30
Książka serwisowa – ostatni przegląd

DOKUMENTACJA FOTOGRAFICZNA



Fot. 31
Instrukcje



Fot. 32
Zdjęcie do protokołu

DOKUMENTACJA FOTOGRAFICZNA



Fot. 33

Zdjęcie do protokołu



Fot. 34

Zderzak - Rysa/odprysk 1

DOKUMENTACJA FOTOGRAFICZNA



Fot. 35
Zderzak - Wgniecenie/odkształcenie 1

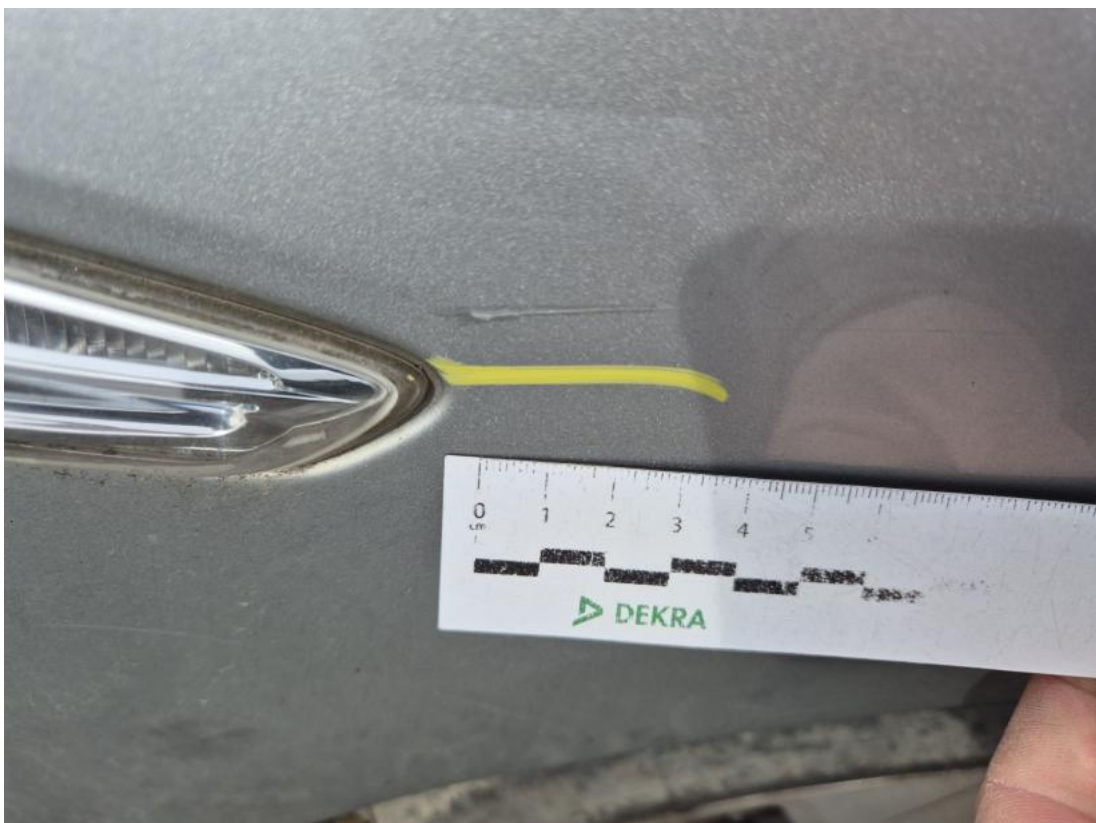

Fot. 36
Błotnik przedni P - Rysa/odprysk 1

DOKUMENTACJA FOTOGRAFICZNA



Fot. 37
Drzwi tylne P - Rysa/odprysk 1



Fot. 38
Drzwi tylne P - Wgniecenie/odkształcenie 1

DOKUMENTACJA FOTOGRAFICZNA



Fot. 39

Błotnik tylny P / Ściana boczna P - Wgniecenie/odkształcenie 1



Fot. 40

Zderzak tylny - Rysa/odprysk 1

DOKUMENTACJA FOTOGRAFICZNA



Fot. 41
Zderzak tylny - Rysa/odprysk 2

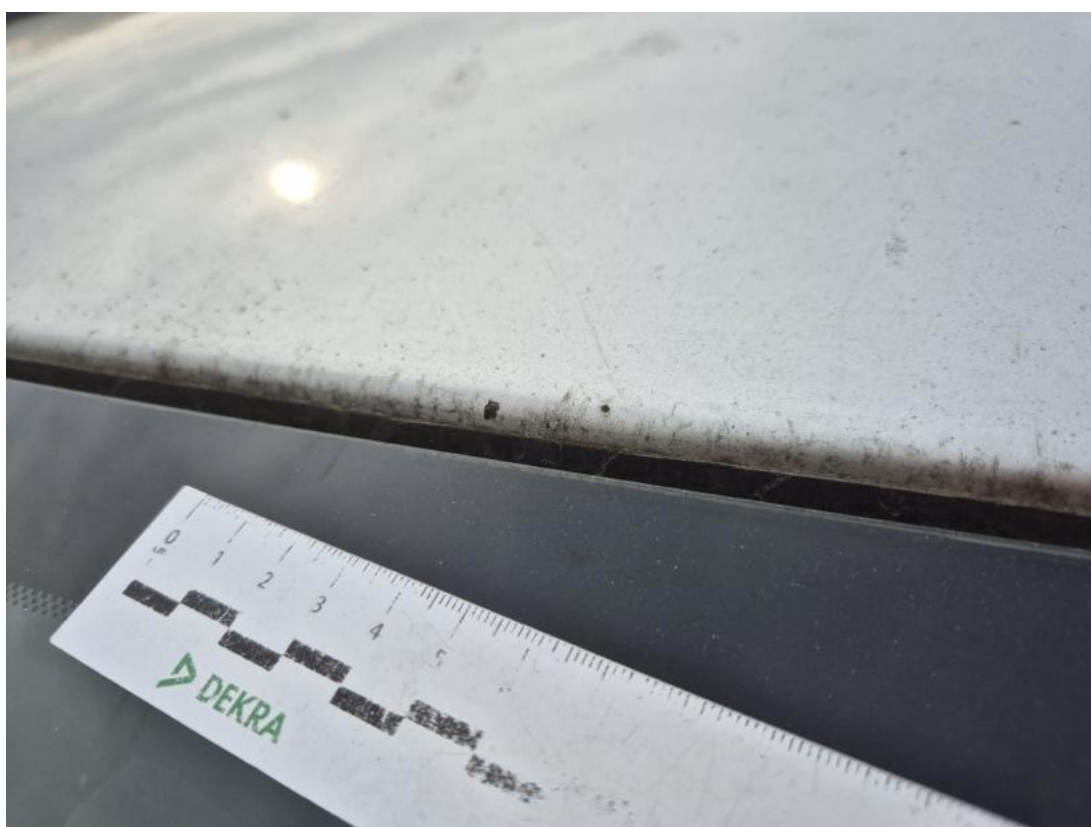

Fot. 42
Dach - Rysa/odprysk 1

DOKUMENTACJA FOTOGRAFICZNA



Fot. 43

Drzwi przed L - Rysa/odprysk 1



Fot. 44

Drzwi przed L - Rysa/odprysk 2

DOKUMENTACJA FOTOGRAFICZNA



Fot. 45
Drzwi przed L() - Rysa/odprysk 3



Fot. 46
Drzwi przed L - Wgniecenie/odkształcenie 1

DOKUMENTACJA FOTOGRAFICZNA

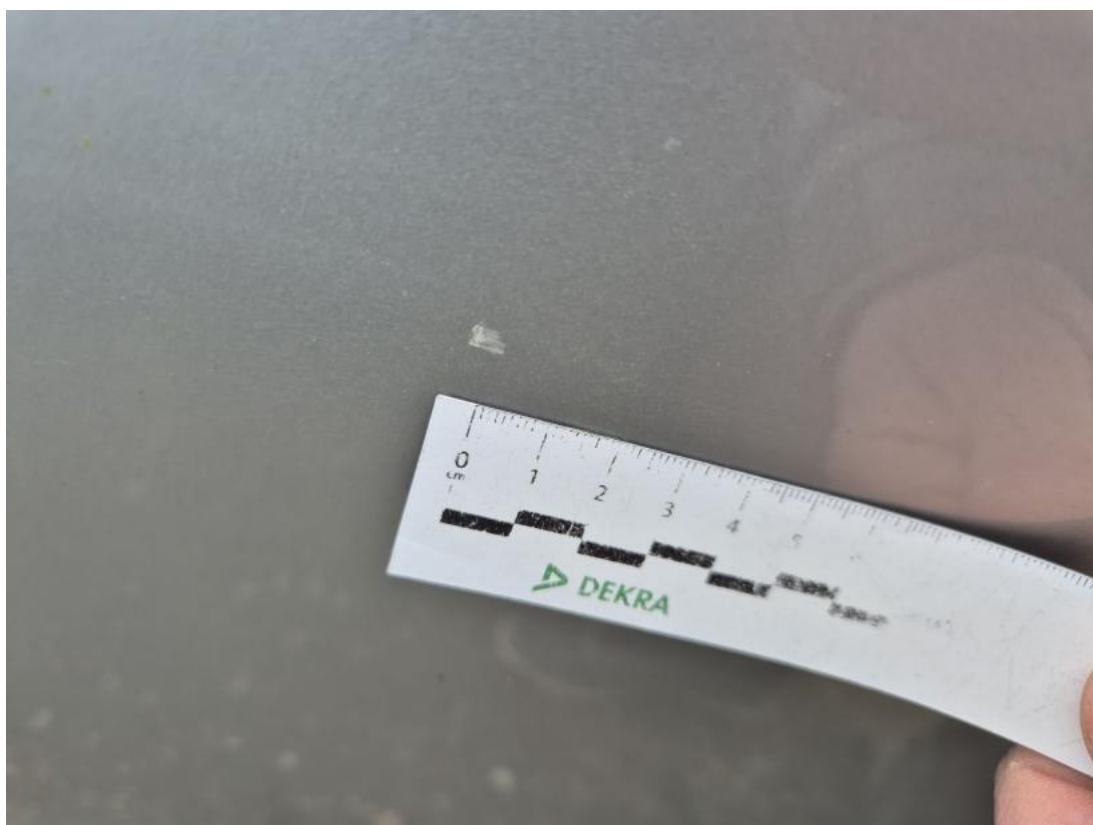

Fot. 47
Drzwi tylne L - Rysa/odprysk 1



Fot. 48
Słupek przedni L - Rysa/odprysk 1

DOKUMENTACJA FOTOGRAFICZNA



Fot. 49

Błotnik przedni L - Rysa/odprysk 1



Fot. 50

Błotnik przedni L - Wgniecenie/odkształcenie 1

DOKUMENTACJA FOTOGRAFICZNA



Fot. 51

Fotel prz. lew. - Inne 1