

## Raport z oględzin pojazdu

Numer raportu	214192/3/25-11401	Data raportu	10-03-2025
Rzeczoznawcy	mgr inż. Piotr Mirkowski mgr inż. Przemysław Ostap	Data oględzin	07-03-2025
Nr zlecenia	PCM(DZS)/GDA/15898/25/03/04	Miejsce oględzin	MDM AUTO (MAKURAT), ZAWODNIKÓ...

### Dane pojazdu

Numer identyfikacyjny (VIN)	<b>KMHLC41DBJU104437</b>
Marka, model	HYUNDAI i40 Sedan 15-18
Typ, wersja	i40 2.0 GDI Comfort aut
Numer rejestracyjny	CB265NL
Silnik (rodz./poj./moc)	benz./1999 ccm/122 kW
Stan licznika	171 325 km
Data 1. rej./rok prod.	25-04-2018/2018
Data nast. bad. techn.	29-05-2025
Nadwozie	sedan 4/5
Lakier	biały/METALIK
Skrzynia biegów	automatyczna



### Wyposażenie pojazdu

ABS, Airbag 6 sztuk (poduszki czołowe kierowcy i pasażera, boczne poduszki - przód, kurtyny powietrzne), Aktywne zagłówki - przód, Czujnik ciśnienia w oponach, Czujnik deszczu, Czujniki odległości przy parkowaniu - przód i tył, ESC/VSM - układ stabilizacji toru jazdy i system kontroli trakcji, Felgi aluminiowe 16", z ogumieniem 205/60, Fotel kierowcy ustawiany elektrycznie w 10 kierunkach, Fotel pasażera z manualną regulacją wysokości, Fotele przednie - ogrzewane, Gniazda USB + AUX, HAC - system kontroli podjazdu, Hamulec postojowy - elektryczny, Instalacja radiowa + 6 głośników, Interfejs Bluetooth, Kierownica i drążek biegów skórzane, Kierownica z funkcją podgrzewania, Kierownica ze sterowaniem radia, Kierunkowskazy w lusterkach bocznych, Kieszenie w oparciach foteli przednich, Klimatyzacja automatyczna, 2-strefowa, Kolumna kierownicy z manualną regulacją położenia, Komputer pokładowy, Koło zapasowe - dojazdowe, Lakier uni, Lampki do czytania z przodu, Lusterka boczne składane elektrycznie, Lusterka boczne ustawiane elektrycznie, Lusterka boczne, podgrzewane, Lusterka do makijażu, podświetlane, Lusterko wsteczne automatycznie przyciemniane, Możliwość wyboru sportowego trybu pracy wspomagania kierownicy, Poduszka powietrzna kolan kierowcy, Przedni podłokietnik, Radio CD z MP3, Schowek na okulary, Schowek po stronie pasażera, chłodzony, Siatka zabezpieczająca bagaż, System ostrzegania o awaryjnym hamowaniu, Szyba przednia, podgrzewana (częściowo), Szyby atermiczne, Szyby barwione, Szyby regulowane elektrycznie, przód i tył, Szyby tylne dodatkowo przyciemniane, Tapicerka materiałowa, Tempomat, Tylne drzwi z blokadą zabezpieczającą przed otwarciem przez dzieci, Tylne oparcie składane, dzielone, Tylne podłokietnik, Uchwyty ISOFIX do instalacji fotelika dziecięcego, tył, VSM - system kontroli trakcji, Wspomaganie kierownicy - elektryczne, Wyłącznik deaktywujący poduszkę powietrzną, Zamek centralny z pilotem, Światła do jazdy dziennej, Światła przeciwmgielne LED, Lakier metalik, System nawigacji satelitarnej z 7 calowym wyświetlaczem oraz kamerą, subwooferem i DAB

### Ogumienie

Oś	Koło	Producent, typ	Rozmiar	Profil zmierzony
przednia	prawe	NEXEN, WIN GUARD	205/55 16 91T	5,5 mm
	lewe	NEXEN, WIN GUARD	205/55 16 91T	5,5 mm
tylna	prawe	NEXEN, WIN GUARD	205/55 16 91T	5,5 mm
	lewe	NEXEN, WIN GUARD	205/55 16 91T	5,5 mm

### Dokumenty i akcesoria

[Dokumenty rej.] - POLISA UBEZP. (Nie.), Kluczyki (TAK - 2), Tablice rejestracyjne (TAK - 2), Dowód rejestracyjny (TAK), Karta pojazdu (NIE)

### Grubość powłoki lakierowej

W zakresie do 150 µm

Poz.	Nazwa części	Przedział grubości powłoki lakierowej [µm]
1	Słupek przedni lewy	do 150
2	Słupek środkowy lewy	do 150
3	Słupek środkowy prawy	do 150
4	Próg lewy	do 150
5	Próg prawy	do 150
6	Dach	do 150
7	Drzwi przednie lewe	do 150
8	Drzwi tylne lewe	do 150
9	Błotnik tylny lewy/ściana boczna lewa	do 150
10	Pokrywa bagażnika	do 150

W zakresie do 200 µm

Poz.	Nazwa części	Przedział grubości powłoki lakierowej [µm]
1	Pokrywa komory silnika	150 - 200
2	Błotnik przedni lewy	150 - 200
3	Błotnik przedni prawy	150 - 200
4	Słupek przedni prawy	150 - 200

W zakresie do 300 µm

Poz.	Nazwa części	Przedział grubości powłoki lakierowej [µm]
1	Drzwi przednie prawe	150 - 300

W zakresie do 500 µm

Poz.	Nazwa części	Przedział grubości powłoki lakierowej [µm]
1	Drzwi tylne prawe	150 - 500

W zakresie do 1000 µm

Poz.	Nazwa części	Przedział grubości powłoki lakierowej [µm]
1	Błotnik tylny prawy/ściana boczna prawa	150 - 1000

**Stwierdzone uszkodzenia**

Poz.	Nazwa pozycji	Opis uszkodzeń	Kwalifik.	Naprawa [rbg]
1	Ośłona chłodnicy, kpl.	połamana(y)	WY	0.7
2	Pokrywa zbiornika spryskiwacza	brak	WY	0.1
3	Opona przód R	rozerwanie	WY	0.3
4	Okiadżina zderzaka przedniego	rysa/odprysk	NA	1
5	Pokrywa przednia	rysa/odprysk, ślady korozji	NA	0.5
6	Dach	rysa/odprysk, ślady korozji	NA	0.3
7	Błotnik tylny R	rysa/odprysk, wgniecenie/odkształcenie	NA	0.7
8	Pokrywa tylna	ślady korozji	NA	0.5
9	Drzwi przednie (nieuzbrojone) L	rysa/odprysk, wgniecenie/odkształcenie		
10	Poszycie słupka środkowego L	rysa/odprysk, wgniecenie/odkształcenie		
11	Lampa tylna wewnętrzna R	zaparowana		

DOKUMENTACJA FOTOGRAFICZNA



**Fot. 1**

Przekątna przednia lewa



**Fot. 2**

Przód

DOKUMENTACJA FOTOGRAFICZNA



**Fot. 3**  
Przekątna przednia prawa



**Fot. 4**  
Próg prawy (widok od przodu)

DOKUMENTACJA FOTOGRAFICZNA



**Fot. 5**

Bok prawy z przodu



**Fot. 6**

Bok prawy z tyłu

DOKUMENTACJA FOTOGRAFICZNA



**Fot. 7**

Przekątna tylna prawa



**Fot. 8**

Tył

DOKUMENTACJA FOTOGRAFICZNA



**Fot. 9**

Przekątna tylna lewa



**Fot. 10**

Bok lewy z tyłu

DOKUMENTACJA FOTOGRAFICZNA



**Fot. 11**

Bok lewy z przodu



**Fot. 12**

Próg lewy (widok od przodu)



DOKUMENTACJA FOTOGRAFICZNA



**Fot. 13**  
Numer identyfikacyjny



**Fot. 14**  
Tabliczka znamionowa

DOKUMENTACJA FOTOGRAFICZNA



**Fot. 15**

Zestaw wskaźników - przebieg



**Fot. 16**

Widok przez otwarte drzwi przednie lewe

DOKUMENTACJA FOTOGRAFICZNA



**Fot. 17**

Widok przez otwarte drzwi tylne lewe



**Fot. 18**

Widok z tylnej kanapy na deskę rozd.

DOKUMENTACJA FOTOGRAFICZNA



**Fot. 19**  
Konsola środkowa



**Fot. 20**  
Tuneł środkowy

DOKUMENTACJA FOTOGRAFICZNA



**Fot. 21**

Kierownica (na wprost)



**Fot. 22**

Kierownica z lewej strony

DOKUMENTACJA FOTOGRAFICZNA



**Fot. 23**  
Komora silnika



**Fot. 24**  
Bagażnik

DOKUMENTACJA FOTOGRAFICZNA



**Fot. 25**  
Koło zapasowe



**Fot. 26**  
Spód pojazdu przód

DOKUMENTACJA FOTOGRAFICZNA



**Fot. 27**  
Spód pojazdu tył



**Fot. 28**  
Dowód rej. Str. 1



DOKUMENTACJA FOTOGRAFICZNA

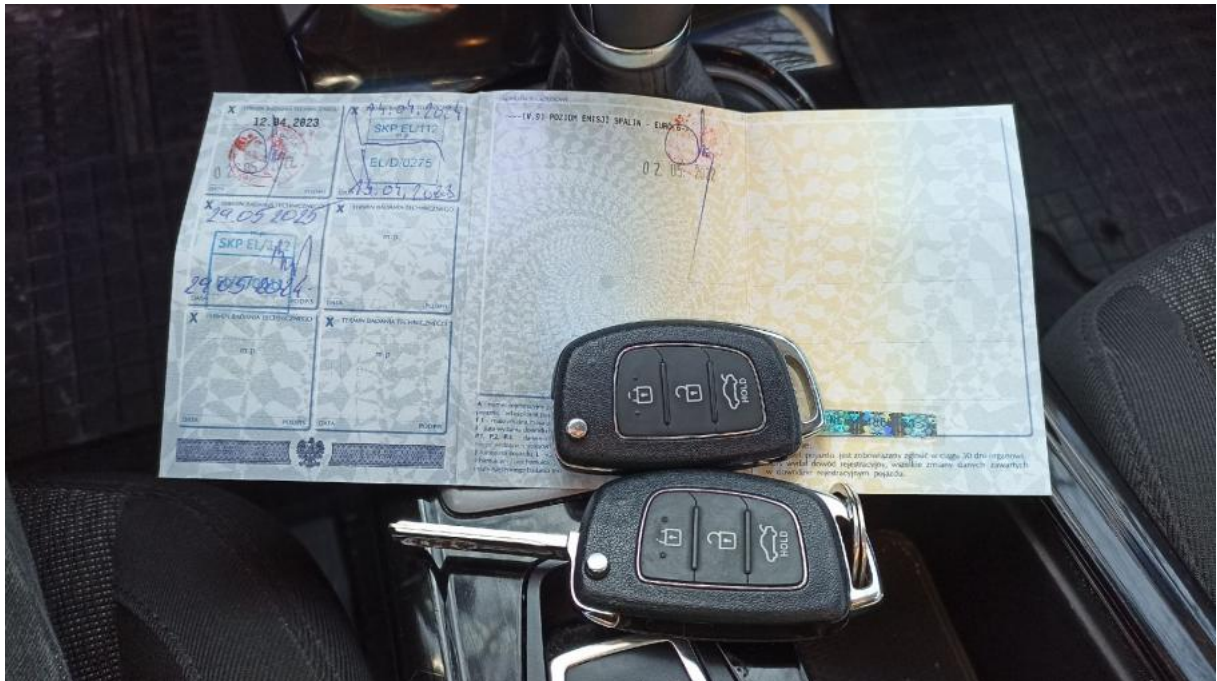

**Fot. 29**

Dow. Rej. Str.2 i klucze

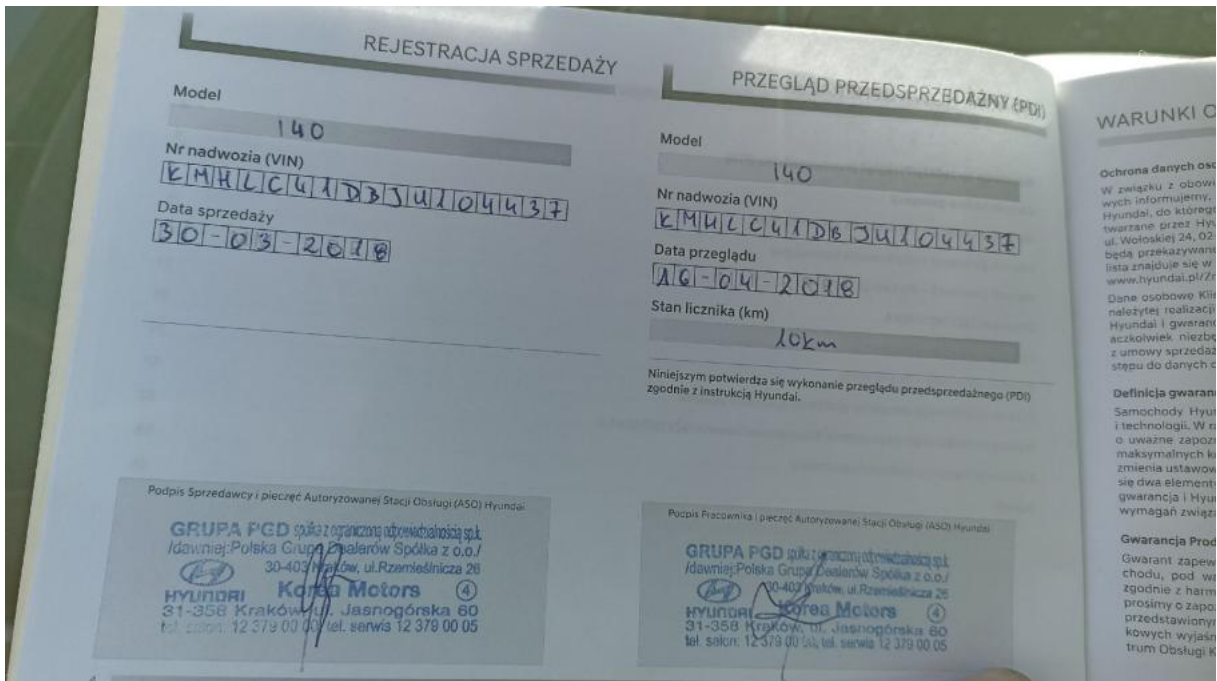

**Fot. 30**

Książka serwisowa – dane

DOKUMENTACJA FOTOGRAFICZNA

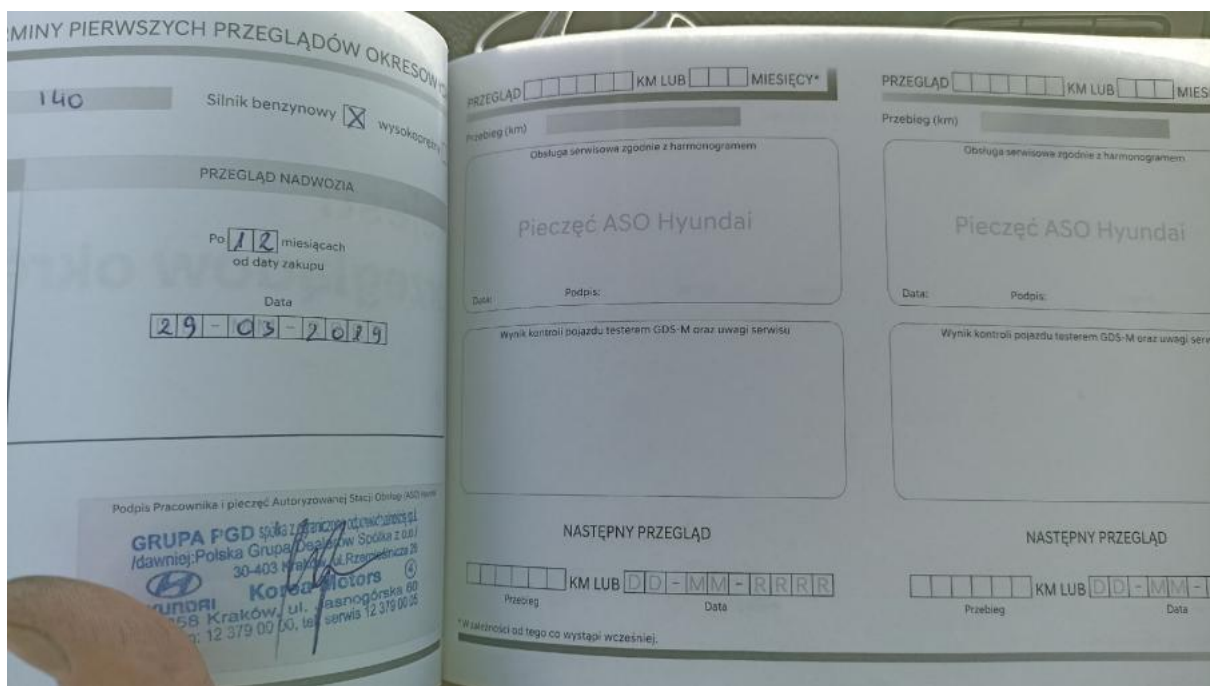

**Fot. 31**  
Książka serwisowa – ostatni przegląd



**Fot. 32**  
Instrukcje

DOKUMENTACJA FOTOGRAFICZNA



**Fot. 33**

Zdjęcie do protokołu



**Fot. 34**

Atrapa przednia - zdjęcie poglądowe 1

DOKUMENTACJA FOTOGRAFICZNA



**Fot. 35**

Atrapa przednia - Pęknięcie/rozerwanie 1



**Fot. 36**

Atrapa przednia - Pęknięcie/rozerwanie 2

DOKUMENTACJA FOTOGRAFICZNA



**Fot. 37**

Pokrywa komory silnika - Rysa/odprysk 1



**Fot. 38**

Zderzak - Rysa/odprysk 1

DOKUMENTACJA FOTOGRAFICZNA



**Fot. 39**

Opona przednia P - Pęknięcie/rozerwanie 1



**Fot. 40**

Błotnik tylny P / Ściana boczna P - Rysa/odprysk 1

DOKUMENTACJA FOTOGRAFICZNA



**Fot. 41**

Błotnik tylny P / Ściana boczna P - Wgniecenie/odkształcenie 1



**Fot. 42**

Lampa tylna wew P - Inne 1

DOKUMENTACJA FOTOGRAFICZNA



**Fot. 43**

Klamka/uchwyt pokrywy tyl - Inne 1



**Fot. 44**

Dach - Rysa/odprysk 1



DOKUMENTACJA FOTOGRAFICZNA



**Fot. 45**

Drzwi przed L - Rysa/odprysk 1



**Fot. 46**

Drzwi przed L - Wgniecenie/odkształcenie 1

DOKUMENTACJA FOTOGRAFICZNA

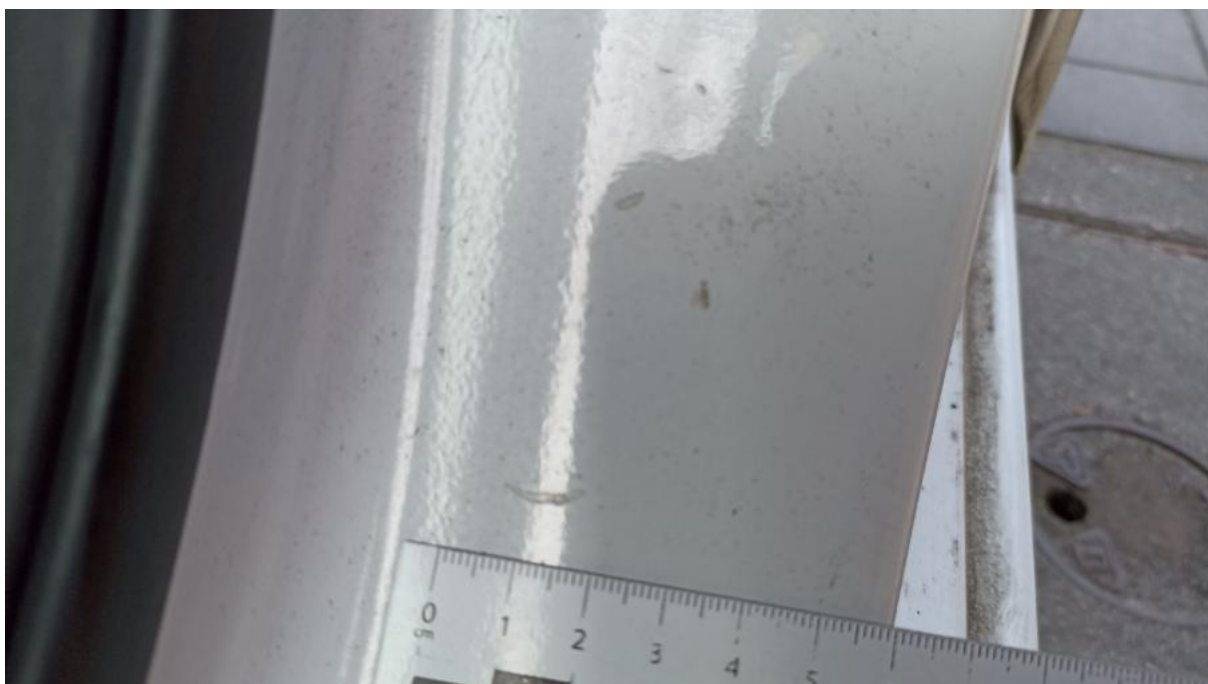

**Fot. 47**

Słupek środkowy L - Rysa/odprysk 1



**Fot. 48**

Słupek środkowy L - Wgniecenie/odkształcenie 1