

Raport z oględzin pojazdu

Numer raportu	214132/3/25-11401	Data raportu	05-03-2025
Rzeczoznawcy	inż. Dariusz Pawliszyn mgr inż. Przemysław Ostap	Data oględzin	04-03-2025
Nr zlecenia	PCM(DZS)/GDA/14991/25/02/27	Miejsce oględzin	MASTER1 POZNAŃ/KOMORNIKI, PLAT...

Dane pojazdu

Numer identyfikacyjny (VIN)	TMAH351CANJ170398
Marka, model	HYUNDAI i30 20-24
Typ, wersja	i30 1.5 DPI Comfort
Numer rejestracyjny	PO6WX12
Silnik (rodz./poj./moc)	benz./1498 ccm/81 kW
Stan licznika	59 936 km
Data 1. rej./rok prod.	04-03-2022/2022
Data nast. bad. techn.	04-03-2025
Nadwozie	hatchback 5/5
Lakier	brązowy/METALIK
Skrzynia biegów	manualna



Wyposażenie pojazdu

ABS, Alarm, Asystent podjazdu (HAC), Asystent unikania kolizji czołowych (FCA) z wykrywaniem pieszych, Asystent utrzymania pasa ruchu LKA, Automatyczne włączanie świateł, Blokada zapobiegająca otwarciu drzwi tylnych przez dzieci, Czujnik ciśnienia w oponach, Czujniki odległości przy parkowaniu - tył, Dwupoziomowa podłoga bagażnika, Elektroniczny układ stabilizacji toru jazdy (ESC), Felgi aluminiowe 16", z ogumieniem 205/55, Fotel kierowcy z regulacją podparcia lędźwiowego, Fotel kierowcy z regulacją wysokości, Fotel pasażera z regulacją wysokości, Funkcja automatycznego odparowywania szyb, Gazetowniki w oparciach przednich foteli, Gniazdo 12 V w bagażniku, Gniazdo 12 V w konsoli centralnej, Gniazdo USB, Grill wykończony w kolorze czarnym z chromowaną listwą, Głośniki w drzwiach przednich, Głośniki w drzwiach tylnych, Głośniki wysokotonowe, Haczyki do mocowania bagażu, Immobilizer, Kamera cofania z dynamicznymi liniami pomocniczymi, Kanapa tylna składana w proporcji 60:40, Kanały nawiewu powietrza na tylne siedzenia, Kierownica i drążek biegów skórzane, Kierownica ze sterowaniem radia, Kierunkowskazy w lusterkach bocznych, Klamki zewnętrzne w kolorze nadwozia, Klimatyzacja automatyczna, 2-strefowa, Kolumna kierownicy regulowana w dwóch płaszczyznach, Komputer pokładowy z 3,5 calowym kolorowym wyświetlaczem, Kontrolka niskiego poziomu płynu do spryskiwaczy, Koło zapasowe - dojazdowe, Lampy przednie projekcyjne (mijania), Listwa ozdobna, czarna, Lusterka boczne składane elektrycznie, Lusterka boczne ustawiane elektrycznie i podgrzewane, Lusterka boczne w kolorze nadwozia, Mocowania ISOFIX na tylnych siedzeniach, Ogranicznik prędkości, Osłony przeciwsłoneczne kierowcy i pasażera, podświetlane, z lusterkami, Oświetlenie pierwszego i drugiego rzędu siedzeń oraz schowka na okulary, Poduszki powietrzne boczne i kurtynowe, Poduszki powietrzne przednie dla kierowcy i pasażera, Podłokietnik przedni ze schowkiem, Podłokietnik tylny z uchwytem na napoje i otworem na narty, Przygotowanie do montażu haka holowniczego, Reflektory halogenowe (światła mijania) z funkcją statycznego doświetlania zakrętów, Schowek centralny na okulary nad głową, Siatka do mocowania bagażu, System Bluetooth z rozpoznawaniem głosowym, System multimedialny z 8" kolorowym ekranem dotykowym, DAB, Apple CarPlay, Android Auto, Szyba tylna podgrzewana z wyłącznikiem czasowym, Szyby sterowane elektrycznie, z funkcją Auto Up-Down, Szyby tylne przyciemniane, Tapicerka materiałowa, Tempomat, Uchwyty na napoje, Wspomaganie kierownicy - elektryczne, Zagłówki tylne z regulacją wysokości, Zamek centralny, Zderzak tylny z ozdobną listwą w kolorze chromu, Światła do jazdy dziennej LED, Światła przeciwmgielne przednie, Lakier metalik, Pakiet LED, Pakiet Winter

Ogumienie

Oś	Koło	Producent, typ	Rozmiar	Profil zmierzony
przednia	prawe	GOODYEAR, EFFICIENT GRIP	205/55 16 91V	3,5 mm
	lewe	GOODYEAR, EFFICIENT GRIP	205/55 16 91V	3,5 mm
tylna	prawe	MICHELIN, PRIMACY	205/55 16 91H	4,5 mm
	lewe	MICHELIN, PRIMACY	205/55 16 91H	5,0 mm

Dokumenty i akcesoria

[Dokumenty rej.] - POLISA UBEZP. (Nie.), Kluczyki (TAK - 2), Tablice rejestracyjne (TAK - 2), Dowód rejestracyjny (TYMCZASOWY), Karta pojazdu (NIE)

Grubość powłoki lakierowej

W zakresie do 150 µm

Poz.	Nazwa części	Przedział grubości powłoki lakierowej [µm]
1	Pokrywa komory silnika	do 150
2	Błotnik przedni lewy	do 150
3	Błotnik przedni prawy	do 150
4	Słupek przedni lewy	do 150
5	Słupek przedni prawy	do 150
6	Słupek środkowy lewy	do 150
7	Słupek środkowy prawy	do 150
8	Próg lewy	do 150
9	Próg prawy	do 150
10	Dach	do 150
11	Drzwi przednie lewe	do 150
12	Drzwi przednie prawe	do 150
13	Drzwi tylne lewe	do 150
14	Drzwi tylne prawe	do 150
15	Błotnik tylny lewy/ściana boczna lewa	do 150
16	Błotnik tylny prawy/ściana boczna prawa	do 150
17	Pokrywa bagażnika	do 150

Stwierdzone uszkodzenia

Poz.	Nazwa pozycji	Opis uszkodzeń	Kwalifik.	Naprawa [rbg]
1	Uszczelka drzwi/klapy	rozerwanie	WY	0.2
2	Okładzina zderzaka przedniego	rysa/odprysk	NA	1
3	Ostona przeciw kamieniom	nietrwały montaż	NA	0.3
4	Błotnik przedni L	wgniecenie/odkształcenie	NA	1
5	Błotnik przedni R	rysa/odprysk, wgniecenie/odkształcenie	NA	1
6	Drzwi przednie (nieuzbrojone) L	rysa/odprysk	NA	0.5
7	Drzwi przednie (nieuzbrojone) R	rysa/odprysk, wgniecenie/odkształcenie	NA	1.2
8	Drzwi tylne (nieuzbrojone) L	rysa/odprysk	NA	0.5
9	Drzwi tylne (nieuzbrojone) R	rysa/odprysk, wgniecenie/odkształcenie	NA	0.8
10	Okładzina zderzaka tylnego	rysa/odprysk	NA	0.8
11	Błotnik tylny L	rysa/odprysk, wgniecenie/odkształcenie	NA	0.5
12	Błotnik tylny R	rysa/odprysk, wgniecenie/odkształcenie	NA	0.7
13	Dach	rysa/odprysk		
14	Ostona lusterka zewnętrznego R	zarysowanie		
15	Pokrywa tylna	rysa/odprysk		

DOKUMENTACJA FOTOGRAFICZNA



Fot. 1
Przekątna przednia lewa



Fot. 2
Przód

DOKUMENTACJA FOTOGRAFICZNA



Fot. 3
Przekątna przednia prawa



Fot. 4
Próg prawy (widok od przodu)

DOKUMENTACJA FOTOGRAFICZNA



Fot. 5
Bok prawy z przodu



Fot. 6
Bok prawy z tyłu

DOKUMENTACJA FOTOGRAFICZNA



Fot. 7
Przekątna tylna prawa



Fot. 8
Tył

DOKUMENTACJA FOTOGRAFICZNA



Fot. 9
Przekątna tylna lewa



Fot. 10
Bok lewy z tyłu

DOKUMENTACJA FOTOGRAFICZNA



Fot. 11
Bok lewy z przodu



Fot. 12
Próg lewy (widok od przodu)

DOKUMENTACJA FOTOGRAFICZNA

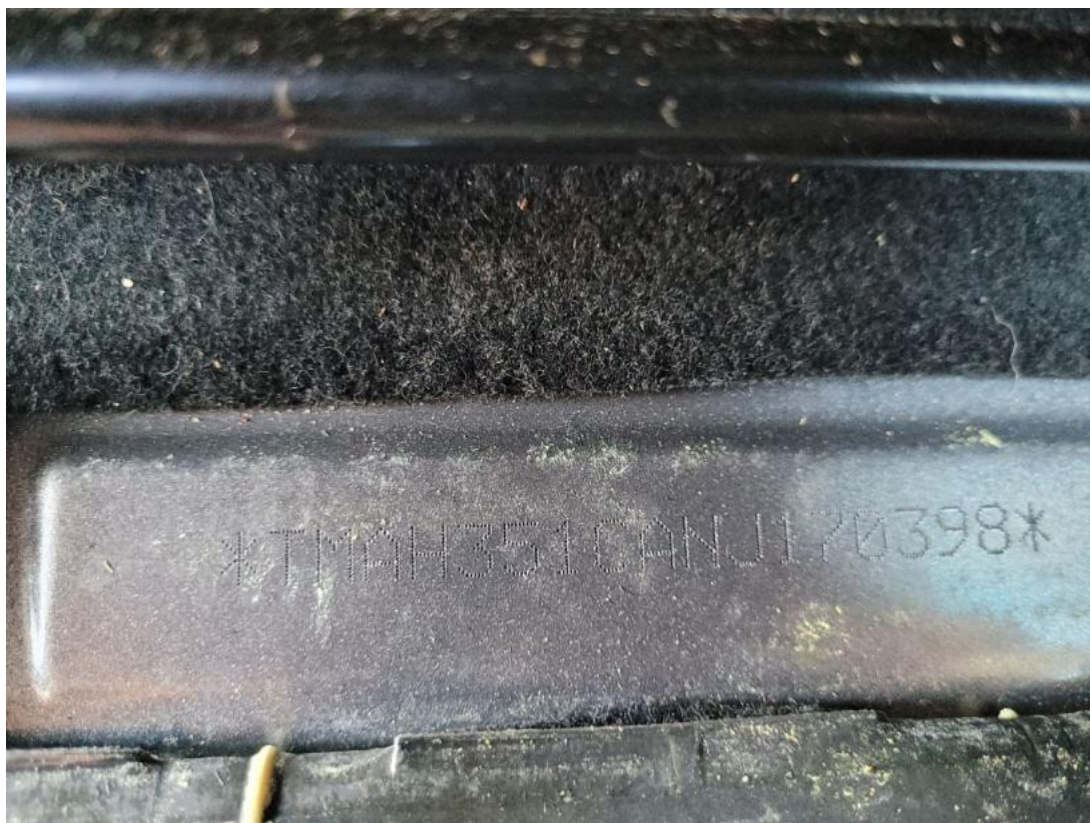

Fot. 13
Numer identyfikacyjny



Fot. 14
Tabliczka znamionowa

DOKUMENTACJA FOTOGRAFICZNA



Fot. 15
Zestaw wskaźników - przebieg



Fot. 16
Widok przez otwarte drzwi przednie lewe

DOKUMENTACJA FOTOGRAFICZNA



Fot. 17

Widok przez otwarte drzwi tylne lewe



Fot. 18

Widok z tylnej kanapy na deskę rozd.

DOKUMENTACJA FOTOGRAFICZNA



Fot. 19
Konsola środkowa



Fot. 20
Tuneł środkowy

DOKUMENTACJA FOTOGRAFICZNA



Fot. 21

Kierownica (na wprost)



Fot. 22

Kierownica z lewej strony

DOKUMENTACJA FOTOGRAFICZNA



Fot. 23
Komora silnika



Fot. 24
Bagażnik

DOKUMENTACJA FOTOGRAFICZNA



Fot. 25
Koło zapasowe



Fot. 26
Spód pojazdu przód

DOKUMENTACJA FOTOGRAFICZNA



Fot. 27

Spód pojazdu tył



Fot. 28

Dowód rej. Str. 1

DOKUMENTACJA FOTOGRAFICZNA

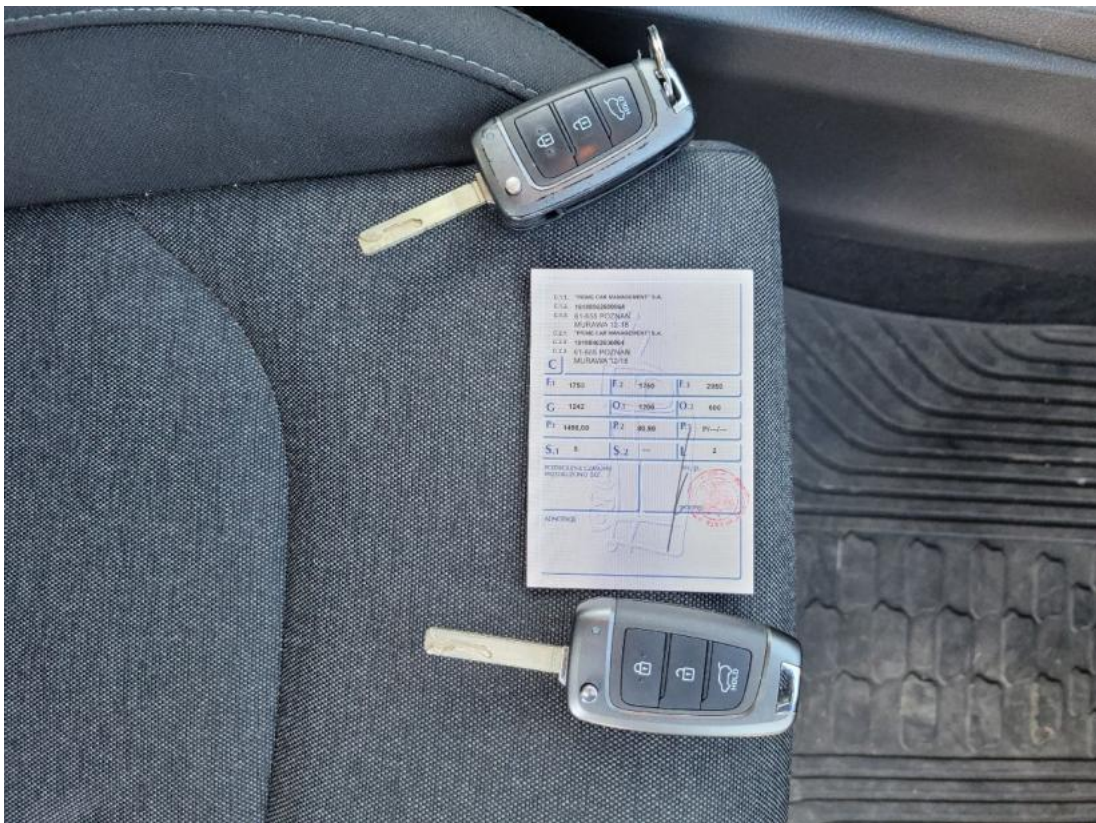

Fot. 29
Dow. Rej. Str.2 i klucze

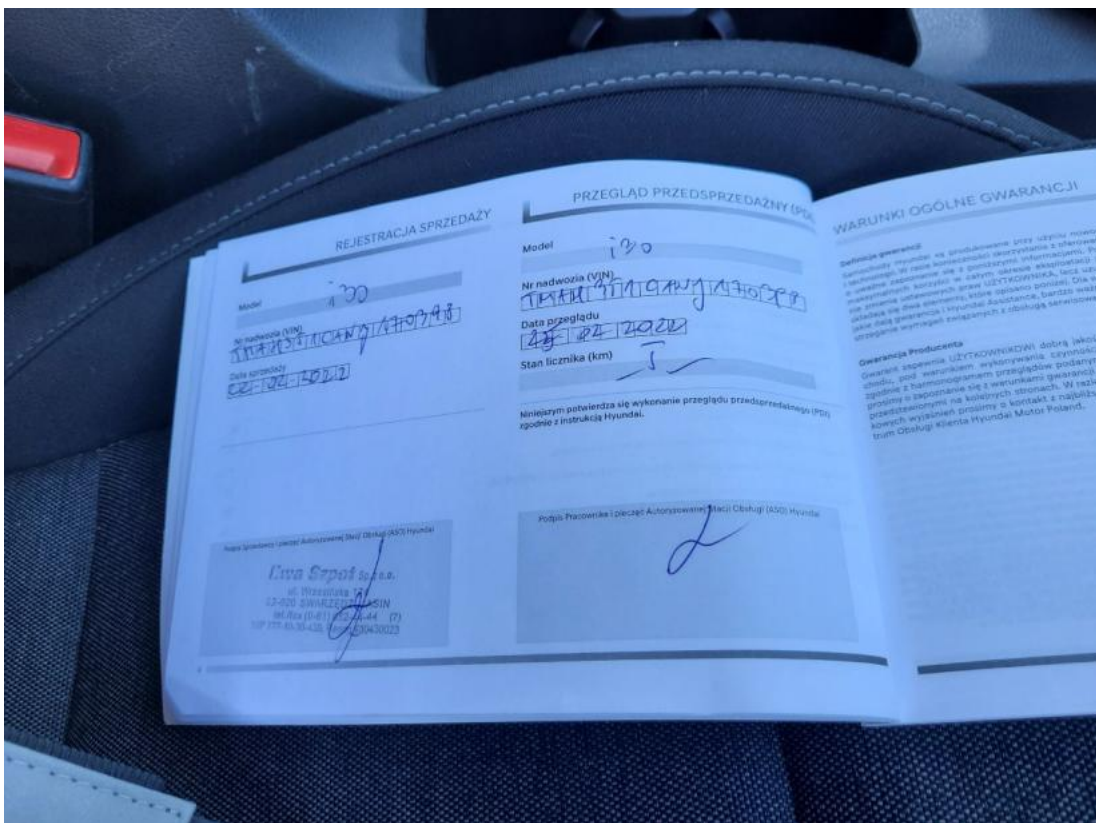

Fot. 30
Książka serwisowa – dane

DOKUMENTACJA FOTOGRAFICZNA

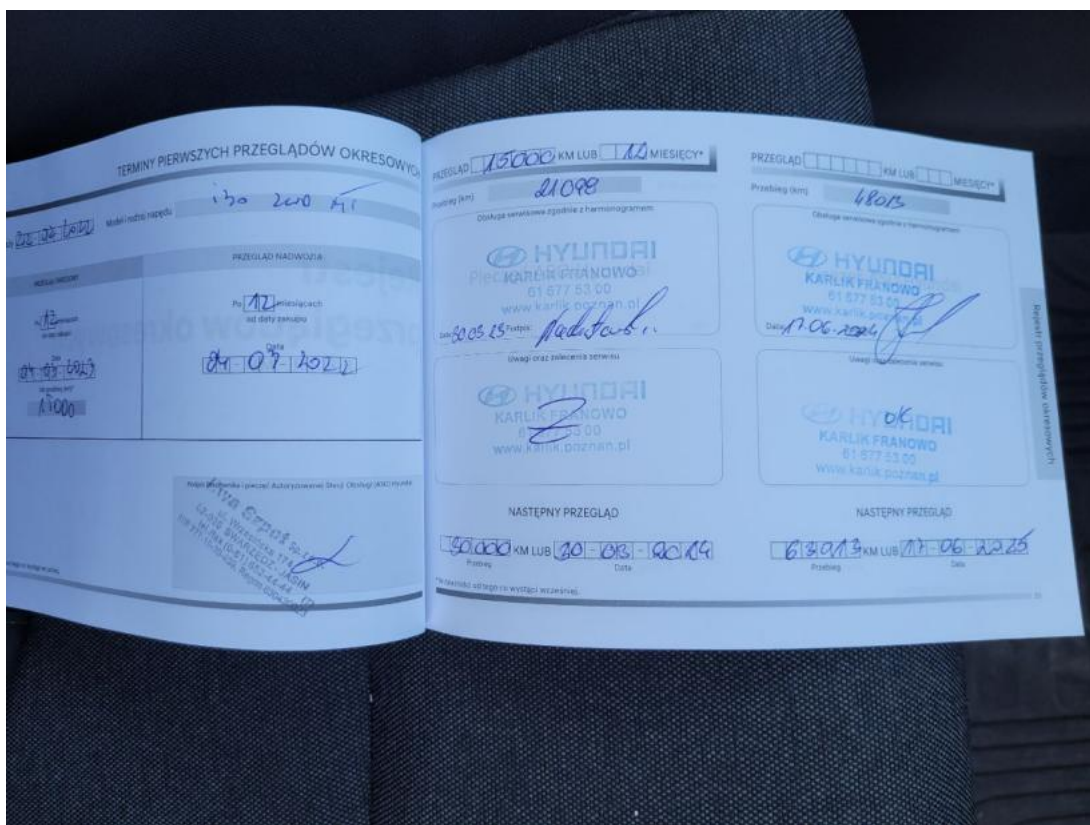

Fot. 31
Książka serwisowa – ostatni przegląd



Fot. 32
Zderzak - zdjęcie poglądowe 1

DOKUMENTACJA FOTOGRAFICZNA



Fot. 33

Zderzak - zdjęcie poglądowe 2



Fot. 34

Zderzak - Rysa/odprysk 1

DOKUMENTACJA FOTOGRAFICZNA



Fot. 35
Zderzak - Rysa/odprysk 2



Fot. 36
Zderzak - Inne 1

DOKUMENTACJA FOTOGRAFICZNA



Fot. 37

Błotnik przedni P - zdjęcie poglądowe 2



Fot. 38

Błotnik przedni P - Rysa/odprysk 1

DOKUMENTACJA FOTOGRAFICZNA



Fot. 39

Błotnik przedni P - Wgniecenie/odkształcenie 1



Fot. 40

Błotnik przedni P - Wgniecenie/odkształcenie 2

DOKUMENTACJA FOTOGRAFICZNA



Fot. 41

Drzwi przednie P - Rysa/odprysk 1



Fot. 42

Drzwi przednie P - Wgniecenie/odkształcenie 1

DOKUMENTACJA FOTOGRAFICZNA



Fot. 43

Drzwi przednie P - Wgniecenie/odkształcenie 2



Fot. 44

Drzwi przednie P() - Wgniecenie/odkształcenie 3

DOKUMENTACJA FOTOGRAFICZNA



Fot. 45
Drzwi tylne P - zdjęcie poglądowe 1



Fot. 46
Drzwi tylne P - zdjęcie poglądowe 2

DOKUMENTACJA FOTOGRAFICZNA



Fot. 47
Drzwi tylne P - Rysa/odprysk 1



Fot. 48
Drzwi tylne P - Wgniecenie/odkształcenie 1

DOKUMENTACJA FOTOGRAFICZNA



Fot. 49
Drzwi tylne P - Wgniecenie/odkształcenie 2



Fot. 50
Obudowa lusterka zew P - Rysa/odprysk 1

DOKUMENTACJA FOTOGRAFICZNA



Fot. 51

Błotnik tylny P / Ściana boczna P - zdjęcie poglądowe 2



Fot. 52

Błotnik tylny P / Ściana boczna P - Rysa/odprysk 1

DOKUMENTACJA FOTOGRAFICZNA



Fot. 53

Błotnik tylny P / Ściana boczna P - Wgniecenie/odkształcenie 1



Fot. 54

Pokrywy bagażnika - Rysa/odprysk 1

DOKUMENTACJA FOTOGRAFICZNA



Fot. 55

Zderzak tylny - zdjęcie poglądowe 1



Fot. 56

Zderzak tylny - zdjęcie poglądowe 2

DOKUMENTACJA FOTOGRAFICZNA



Fot. 57
Zderzak tylny - Rysa/odprysk 1



Fot. 58
Dach - zdjęcie poglądowe 1

DOKUMENTACJA FOTOGRAFICZNA



Fot. 59

Dach - zdjęcie poglądowe 2



Fot. 60

Dach - Rysa/odprysk 1

DOKUMENTACJA FOTOGRAFICZNA



Fot. 61

Błotnik tylny L / Ściana boczna L - zdjęcie poglądowe 1



Fot. 62

Błotnik tylny L / Ściana boczna L - zdjęcie poglądowe 2

DOKUMENTACJA FOTOGRAFICZNA



Fot. 63

Błotnik tylny L / Ściana boczna L - Rysa/odprysk 1



Fot. 64

Błotnik tylny L / Ściana boczna L - Rysa/odprysk 2

DOKUMENTACJA FOTOGRAFICZNA



Fot. 65

Błotnik tylny L / Ściana boczna L - Wgniecenie/odkształcenie 1



Fot. 66

Błotnik tylny L / Ściana boczna L - Wgniecenie/odkształcenie 2

DOKUMENTACJA FOTOGRAFICZNA



Fot. 67

Drzwi przed L - zdjęcie poglądowe 1



Fot. 68

Drzwi przed L - zdjęcie poglądowe 2

DOKUMENTACJA FOTOGRAFICZNA



Fot. 69

Drzwi przed L - Rysa/odprysk 1



Fot. 70

Drzwi tylne L - zdjęcie poglądowe 2

DOKUMENTACJA FOTOGRAFICZNA



Fot. 71
Drzwi tylne L - Rysa/odprysk 1



Fot. 72
Błotnik przedni L - zdjęcie poglądowe 2

DOKUMENTACJA FOTOGRAFICZNA



Fot. 73

Błotnik przedni L - Wgniecenie/odkształcenie 1



Fot. 74

Uszczelka pokrywy tylnej - zdjęcie poglądowe 2

DOKUMENTACJA FOTOGRAFICZNA



Fot. 75

Uszczelka pokrywy tylnej - Pęknięcie/rozerwanie 1