

Nr zlecenia: 52/07/03/2025/CarArena STANDARD

z dnia: 2025/03/07

**Zleceniodawca:**

CARARENA - Aukcje Samochodowe  
ul. Budowlanych 7  
62-081 Baranowo

**Rzeczoznawca:**

Albert Kalu ny/zatw. pion weryfikacyjny eRzeczoznawcy



## Poglądowy raport stanu technicznego

Zadanie: Ocena stanu technicznego i określenie wartości rynkowej pojazdu

DANE IDENTYFIKACYJNE POJAZDU		Dane: [T] III-2025
Rodzaj pojazdu:	<b>Samochód terenowy</b>	VIN: <b>SALYA2BN3LA282209</b>
Marka:	<b>LAND ROVER</b>	Nr rejestracyjny: <b>SZY1629A</b>
Model pojazdu:	<b>Range Rover Velar 2.0 SD4 MR`18 E6</b>	Nr Info-Ekspert: <b>072-00644</b>
Wersja:	<b>R-Dynamic</b>	Rok produkcji: <b>2020</b>
Wskaźnik drogomierza	104822 km	
Data pierwszej rejestracji	2020/07/09, (w Polsce: 2025/01/10)	
Data wykonania badania technicznego	2026/01/09	
Rodzaj nadwozia	kombi (uniwersalne) 5 drzwiowe 5 osobowe	
Dop. masa całkowita	2510 kg	
Jednostka napędowa	z zapłonem samoczynnym	
Pojemność / Moc silnika	1999 ccm / 177kW (241KM)	
Doładowanie	Turbosp. z chłodn. powietrza	
Liczba cylindrów / Układ cylindrów / Liczba zaworów	4 / rzędowy / 16	
Rodzaj skrzyni biegów	automatyczna	
Rodzaj napędu	AWD (4x4)	
Kolor powłoki lakierowej, (rodzaj lakieru)	Czarny 2-warstwowy z efektem metalicznym	

<b>WYPOSA ENIE STANDARDOWE</b>
--------------------------------

L.p. Nazwa elementu wyposażenia	L.p. Nazwa elementu wyposażenia
1 ABS - system zapobiegający blokowaniu kół	40 Spoiler tylny
2 Asystent ruszania na wzniesieniu	41 Standardowy materiał wykończenia wnętrza
3 Autoalarm perymetryczny i wolumetryczny	42 Sterowanie głosem systemu audio
4 Blokada drzwi sterowana elektrycznie	43 Sygnalizacja niezapiętych pasów bezpieczeństwa
5 Czujnik jakości powietrza	44 System bezkluczykowego otwierania/zamykania samochodu
6 Dach metalowy	45 System dystrybucji siły hamowania elektroniczny EBD
7 Dach standardowy	46 System elektronicznej kontroli trakcji ETC
8 Dach w kolorze nadwozia	47 System hamowania awaryjnego autonomiczny
9 Drzwi tyłu nadwozia otwierane/zamykane manualnie	48 System InControl Remote (subskrypcja na czas gwarancji podstawowej)
10 Fotele przednie regulowane manualnie w 8 kierunkach	49 System kontroli intensywności przyspieszania (GRC)
11 Funkcja przesyłania muzyki Stearming Audio	50 System kontroli zjazdu HDC
12 Hamulec postojowy elektryczny EPB	51 System Low Traction Launch
13 Immobilizer	52 System monitorowania ciśnienia powietrza w oponach TPMS
14 Kamera cofania	53 System monitorowania koncentracji kierowcy
15 Kierownica pokryta skórą ze wstawkami Atlas	54 System ostrzegania o awaryjnym hamowaniu ESS
16 Klimatyzacja automatyczna 2 strefowa	55 System stabilizacji toru jazdy DSC
17 Kolumna kierownicy regulowana	56 System stabilizacji toru jazdy przyczepy TSA
18 Koło zapasowe dojazdowe z tarczami stalowymi	57 System Start/Stop
19 Kurtyny powietrzne boczne	58 System Terrain Response z trybem Dynamic
20 Lusterko wewnętrzne trzecie ciemniące automatycznie	59 System Touch Pro Duo
21 Łopatkę przy kierownicy do zmiany biegów w kolorze Satin Chrome	60 System wspomagający hamowanie na zakręcie CBC
22 Metalowa listwa bagażnika	61 System wspomagający utrzymanie pasa ruchu
23 Mocowanie fotelików dziecięcych na skrajnych siedzeniach tylnej ławki	62 System zapobiegający przewracaniu się samochodu RSC
24 Nakładki metalowe na przednie progi oraz plastikowe nakładki tylnych progów z napisem R-Dynamic	63 Szyba przednia laminowana redukująca hałas
25 Opony całosezonowe	64 Tapicerka zamszowa łamana z materiałem Luxtec
26 Oświetlenie wnętrza	65 Tarcze hamulcowe przednie 325 mm
27 Oznaczenie D240	66 Tarcze kół aluminiowe 18" 15-ramienne (wzór 1022)
28 Oznaczenie R-Dynamic	67 Torque Vectoring - system stabilizacji toru jazdy za pomocą układu hamulcowego (otwarty tylny mechanizm różnicowy)
29 Pakiet stylizacyjny zewnętrzny R-Dynamic	68 Wskaźnik zużycia okładzin hamulcowych
30 Pedale z metalowym wykończeniem	69 Wspomaganie układu kierowniczego elektryczne EPAS
31 Podsufitka w kolorze Ebony	70 Wycieraczki z czujnikiem deszczu
32 Podsufitka z materiału Morzine	71 Wykończenie elementów deski rozdzielczej standardowe
33 Poduszki powietrzne boczne przednie	72 Wykończenie wnętrza Shadow Aluminium
34 Radio cyfrowe DAB	73 Zaciski hamulcowe standardowe
35 Radio MP3	74 Zamek centralny
36 Reflektory przednie LED	75 Zawieszenie pasywne
37 Schowek naprzeciw pasa przedniego z przodu zamykany	76 Zawieszenie standardowe sprężynowe
38 Siedzenia tylne dzielone 40/20/40 i składane	77 zegary analogowe z wyświetlaczem TFT 5"
39 Skrzynia rozdzielcza jednostopniowa bez reduktora Single-speed	78 Zestaw głośnomówiący "Bluetooth"

<b>L.p. Nazwa pakietu / elementu pakietu wyposażenia standardowego</b>
--

- 1 Audio Sound System  
Głośniki 8 szt.  
Wzmacniacz audio 250W
- 2 Czujniki parkowania - przód/tył  
Czujniki parkowania - przód  
Czujniki parkowania - tył
- 3 Pakiet Power Base  
Gniazdo 12V w bagażniku x1  
Gniazdo 12V dla tylnego rzędu siedzeń x1  
Gniazdo 12V dla przedniego rzędu siedzeń x1  
Port USB 3.0 (Charge&Connect) 2x
- 4 Poduszki powietrzne kierowcy i pasażera  
Poduszka powietrzna kierowcy  
Poduszka powietrzna pasażera
- 5 Szyby przednie i tylne regulowane elektrycznie  
Szyby przednie regulowane elektrycznie  
Szyby tylne regulowane elektrycznie
- 6 Tempomat z ogranicznikiem prędkości  
Ogranicznik prędkości  
Tempomat

## WYPOSAŻENIE DODATKOWE

### L.p. Nazwa elementu wyposażenia

- 1 Fotele przednie regulowane w 14 kierunkach (12 elektrycznie) z pamięcią fotela kierowcy  
Podłokietnik siedzeń tylnych  
Fotel kierowcy z regulacją odcinka lędźwiowego  
Fotel pasażera z regulacją odcinka lędźwiowego  
Fotel kierowcy z pamięcią ustawień  
Fotel pasażera regulowany w 14 kierunkach (2 manualnie, 12 elektrycznie)  
Fotel kierowcy regulowany w 14 kierunkach (2 manualnie, 12 elektrycznie)
- 2 Koło zapasowe dojazdowe z tarczami aluminiowymi (dopłata)
- 3 Lakier metalizowany Santorini Black
- 4 System nawigacji satelitarnej Pro
- 5 Szyby tylne (od słupka B) przyciemniane
- 6 Tapicerka ze skóry perforowanej Grained (dopłata)
- 7 Tarcze kół aluminiowe 19" 5-ramienne (wzór 5046) (dopłata)

## OPIS ZAMONTOWANEGO W POJEŻDŻENIE OGUMIENIA

Koło	Marka, typ	Bieżnik [mm]
Przednie lewe:	*BRIDGESTONE 255/55 R19 111W WEATHER CONTROL A005 EVO	4,0
Przednie prawe:	*BRIDGESTONE 255/55 R19 111W WEATHER CONTROL A005 EVO	4,0
Tylne lewe:	*BRIDGESTONE 255/55 R19 111W WEATHER CONTROL A005 EVO	4,0
Tylne prawe:	*BRIDGESTONE 255/55 R19 111W WEATHER CONTROL A005 EVO	3,5

## KOREKTY WARTOŚCI POJAZDU

KOREKTA ZA PIERWSZĄ REJESTRACJĘ	(+)
KOREKTA ZA WYPOSAŻENIE	(+)
KOREKTA ZA PRZEBIEG	(-)
KOREKTY RÓŻNE:	
Stan utrzymania i dbałość o pojazd	(-)
Zadana szacunkowa korekta z tytułu wcześniejszych napraw	(-)
KOREKTY RÓŻNE RAZEM	(-)
KOREKTA ZA OGUMIENIE	(-)

## UWAGI RZECZOZNAWCY DOTYCZ CE WYCENY

Pojazd zweryfikowany w bazie danych historii pojazdu.gov.pl - bez uwag

Nie udostępniono specyfikacji wyposażenia fabrycznego wycenianego pojazdu. Mając na uwadze powyższe wyposażenie zostało ustalone na podstawie oględzin z natury. Aby ustalić specyfikację fabryczną wyposażenia należy zwrócić się do dealera. Nie można wykluczyć, że mogą występować różnice w wyposażeniu.

Ustalenie wszystkich uszkodzeń, wad i braków w ukończeniu pojazdu nie jest możliwe w warunkach parkingowych, konieczna weryfikacja w warunkach warsztatowych. Warunki w jakich przeprowadzono oględziny pojazdu uniemożliwiają dokładne określenie jego sprawności oraz kompletności.

Oględziny wykonał: Mirosław Iwanek

Wycena wykonana: Albert Kalużyński

## OPIS STANU TECHNICZNEGO ZESPOŁÓW POJAZDU



### **NADWOZIE - Szkielet i poszycia zewnętrzne**

L.p.	Nazwa elementu	L / P	Rodzaj uszkodzenia	Opis	Fot. nr
1	Drzwi boczne przednie	L	Zarysowania powłoki lakierowej		
2	Drzwi boczne przednie	P	Zarysowania powłoki lakierowej		
3	Drzwi boczne tylne	L	Zarysowania powłoki lakierowej		
4	Drzwi boczne tylne	P	Zarysowania powłoki lakierowej		

Na pozostałych elementach obłachowania bryły nadwozia stwierdzono również typowe dla jego okresu eksploatacji uszkodzenia powłoki lakierowej (zarysowania, odpryski, itp.)



## NADWOZIE – Opis powłoki lakierowej

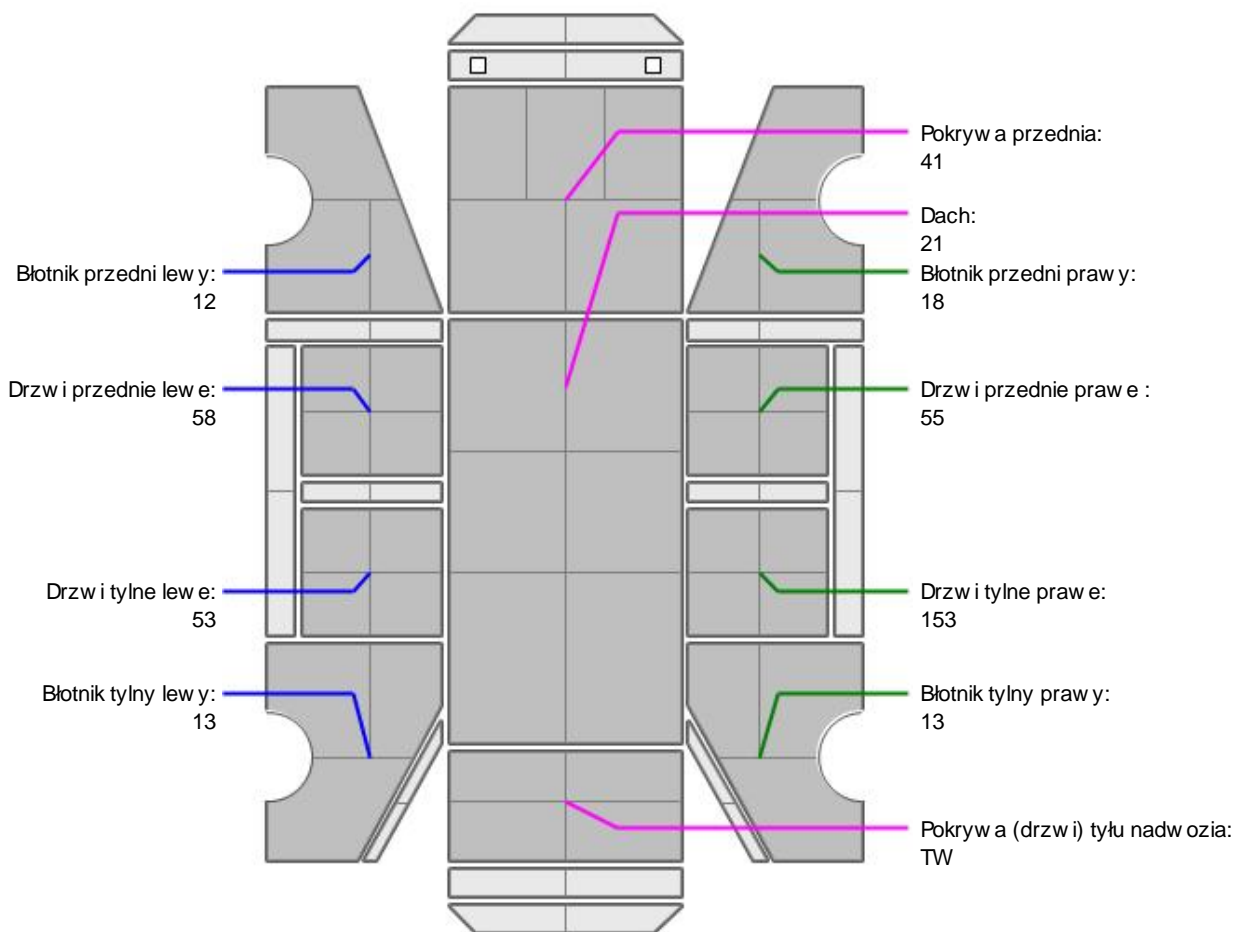

L.p.	Nazwa elementu	L / P	Grubość powłoki [µm]	Opis
1	Pokrywa przednia		41	
2	Dach		21	
3	Błotnik przedni	L	12	
4	Drzwi przednie	L	58	
5	Drzwi tylne	L	53	
6	Błotnik tylny	L	13	
7	Błotnik przedni	P	18	
8	Drzwi przednie	P	55	
9	Drzwi tylne	P	153	
10	Błotnik tylny	P	13	
11	Pokrywa (drzwi) tyłu nadwozia		TW	

Podane przedziały grubości powłoki lakierowej, dotyczą punktów pomiarowych. Nie mogą być traktowane jako gwarancja, że grubość powłoki lakierowej w innych punktach nie wykracza poza te przedziały. Pomiar powłoki lakierowej został wykonany urządzeniem bezdźwiękowym w posiadaniu rzeczoznawcy. Pomiar wykonany innym przyrządem może się różnić.

**NADWOZIE – Wyposażenie wewnętrzne**

Wnętrze pojazdu nosi typowe dla jego okresu eksploatacji zabrudzenia oraz zużycie wszystkich elementów.

**PODWOZIE – ZAWIESZENIE I KOŁA**

L.p.	Nazwa elementu	L / P	Rodzaj uszkodzenia	Opis	Fot. nr
1	Opona koła przedniego	L	Nierównomierne zużycie bieżnika		

**JAZDA KONTROLNA**

1	Głośnieść pracy silnika	BEZ UWAG
2	Praca układu kierowniczego	BEZ UWAG
3	Skuteczność hamulca zasadniczego	BEZ UWAG
4	Skuteczność hamulca pomocniczego	BEZ UWAG
5	Działanie drogowym i szybkościomierza	BEZ UWAG
6	Wskaźnik temperatury silnika	BEZ UWAG
7	Skuteczność ogrzewania i przewietrzania	BEZ UWAG

Próba ruchowa przeprowadzona na zimnym silniku w warunkach parkingowych z prędkością do 15km/h.

**DOKUMENTY I KOMPLETACJA POJAZDU**

1	Kluczyki (ilość sztuk)	1szt okazano
2	Dowód rejestracyjny	TAK
3	Zestaw narzędzi fabrycznych	TAK
4	Trójkąt ostrzegawczy	TAK

Zastrzeżenia ograniczające opinię.

**Ü** Zawarte w niniejszej Ocenie/Raporcie informacje (w tym dotyczące wyposażenia) służy jedynie ogólnym celom informacyjnym. Ocena/Raport nie może być zatem traktowana jako oferta w rozumieniu przepisów Kodeksu Cywilnego oraz opisu towaru ani zapewnienia w rozumieniu art. 4 Ustawy z dnia 27 lipca 2002 roku o szczególnych warunkach sprzedaży konsumenckiej.

**Ü** Ocena/Raport została sporządzona w celu ustalenia istnienia albo nieistnienia uszkodzeń nieakceptowalnych po zawarciu umowy korzystania z samochodu lub innych okoliczności uzgodnionych w zleceniu. Ocena/Raport nie obejmuje typowych uszkodzeń wynikających z eksploatacji samochodu oraz jego standardowego zużycia.

**Ü** Jeżeli chcesz traktować ten dokument jako źródło wiedzy o samochodzie przy jego zakupie, czynisz to na własną odpowiedzialność. Rzeczoznawca nie ponosi odpowiedzialności za takie użycie tej Oceny/Raporcie.

**Ü** Niniejsza wycena służy wyłącznie do oszacowania wartości rynkowej przedmiotu wyceny i nie może być wykorzystywana do żadnego innego celu, niż wymieniony powyżej. W szczególności wycena nie może stanowić podstawy do oceny cech i stanu wycenianego obiektu przy jego zakupie.

**Ü** Rzeczoznawca nie bierze na siebie odpowiedzialności za wady ukryte (prawne i fizyczne) oraz ewentualne skutki wynikające z dalszego użytkowania przedmiotu wyceny, a także za skutki wykorzystania samej wyceny.

**Ü** Powyższa wycena nie jest ekspertyzą stanu technicznego przedmiotu wyceny i za taką nie może być uznawana, w szczególności nie może być traktowana jako gwarancja sprzedaży przedmiotu wyceny za oszacowaną wartość.

**Ü** Wycenę przeprowadzono w oparciu o dostarczoną dokumentację oraz badanie organoleptyczne wycenianego obiektu. Nie prowadzono badań diagnostycznych oraz weryfikacji warsztatowej przedmiotu wyceny.

**Ü** Nie stwierdzono dodatkowych niesprawności i/lub uszkodzeń i/lub braków w zakresie możliwym do ustalenia w warunkach oględzin tj. bez dostępu do spodu pojazdu, specjalistycznego sprzętu diagnostycznego, jazdy próbnej wykonanej w warunkach drogowych z obciążeniem.

**Ü** Rzeczoznawca podczas oględzin poza warszatem nie jest w stanie stwierdzić wypadkowej przeszłości pojazdu. W przypadku podwyższonych wartości pomiarów powłoki lakierowej, konieczna jest ekspertyza w warunkach warsztatowych.

- ü Rok produkcji pojazdu - nie weryfikowano. Przyj to w oparciu o dane przekazane przez Zleceniodawc .
- ü Niniejsza wycena nie mo e by publikowana w cao ci w jakimkolwiek dokumencie bez zgody wykonawców i bez uzgodnienia z nimi formy i tre ci takiej publikacji. Zakaz publikacji nie dotyczy postugiwania si wycen w umowach cywilno-prawnych zawieranych przez zleceniodawc i dotycz cych przedmiotu
- ü Przed odbiorem pojazdu, kupuj cy zobowi zany jest do konfrontacji rzeczywistego stanu z informacjami zawartymi w wycenie. Odbiór przedmiotu jest równoznaczny ze zrzeczeniem si wszelkich roszcze , co do stanu technicznego.
- ü Nie badano poprawno ci i/lub budowy numerów identyfikacyjnych/seryjnych obiektu oraz nie weryfikowano prawdziwo ci danych obiektu.
- ü Niniejsza wycena nie mo e by traktowana jako gwarancja sprzeda y przedmiotu wyceny za oszacowan warto .
- ü W przypadku ujawnienia dodatkowych informacji dotycz cych przedmiotowego pojazdu, niedost pnych w czasie wykonywania niniejszej opinii, zaprezentowane stanowisko mo e ulec zmianie.
- ü W opinii zaó ono, e nie wykryto adnych faktów, które mogłyby istotnie wpływa na warto wycenionego pojazdu, je li w opisie pojazdu nie widnieje inaczej.
- ü Rzeczoznawca nie ponosi odpowiedzialno ci za ewentualne bł dy wynikaj ce z przedstawionych informacji otrzymanych od u ytkownika/sprzedawcy/zamawiaj cego wycen , je li brak podstaw do kwestionowania ich zgodno ci ze stanem rzeczywistym lub te ustalenie stanu rzeczywistego przez rzeczoznawc było niemo liwe lub znacznie utrudnione.
- ü Wyposa enie standardowe wg. Info - Ekspert. Rzeczoznawca nie ponosi odpowiedzialno ci za ewentualne bł dy programu. Opis stanu technicznego pojazdu jest wa ny na dzie ogl dzin. Rzeczoznawca nie bierze odpowiedzialno ci za zmiany stanu pojazdu wynikaj ce z dalszej eksploatacji lub postoju (np. uszkodzenie akumulatora, powi kszenie lub powstanie ognisk korozji, uszkodzenie układu hamulcowego, itp.)
- ü Je eli elementy jednostki nap dowej, układu przeniesienia nap du itp., s rozmontowane, rzeczoznawca nie weryfikuje kompletno ci poszczególnych układów. Mo liwo wyst pienia braków w kompletacji (np. ze wzgl du na wykorzystanie unieruchomionego pojazdu jako „dawcy cz ci”.
- ü Nie weryfikowano odczytanego stanu drogomierza z zapisami w urz dzeniach elektronicznych pojazdu.
- ü W przypadku pojazdów z niesprawnym akumulatorem lub bez niego - podł czenie sprawnego akumulatora nie gwarantuje sprawno ci technicznej pojazdu.
- ü Nie weryfikowano gwarancji, statusu pakietów serwisowych i kompletno ci w zakresie osprz tu dodatkowego, z którym przedmiot był zamówiony.

*Dokument wystawiony elektronicznie, wa ny bez podpisu*

DOKUMENTACJA FOTOGRAFICZNA



Fot. nr 1



Fot. nr 2





Fot. nr 3



Fot. nr 4



Fot. nr 5



Fot. nr 6



Fot. nr 7



Fot. nr 8



Fot. nr 9



Fot. nr 10

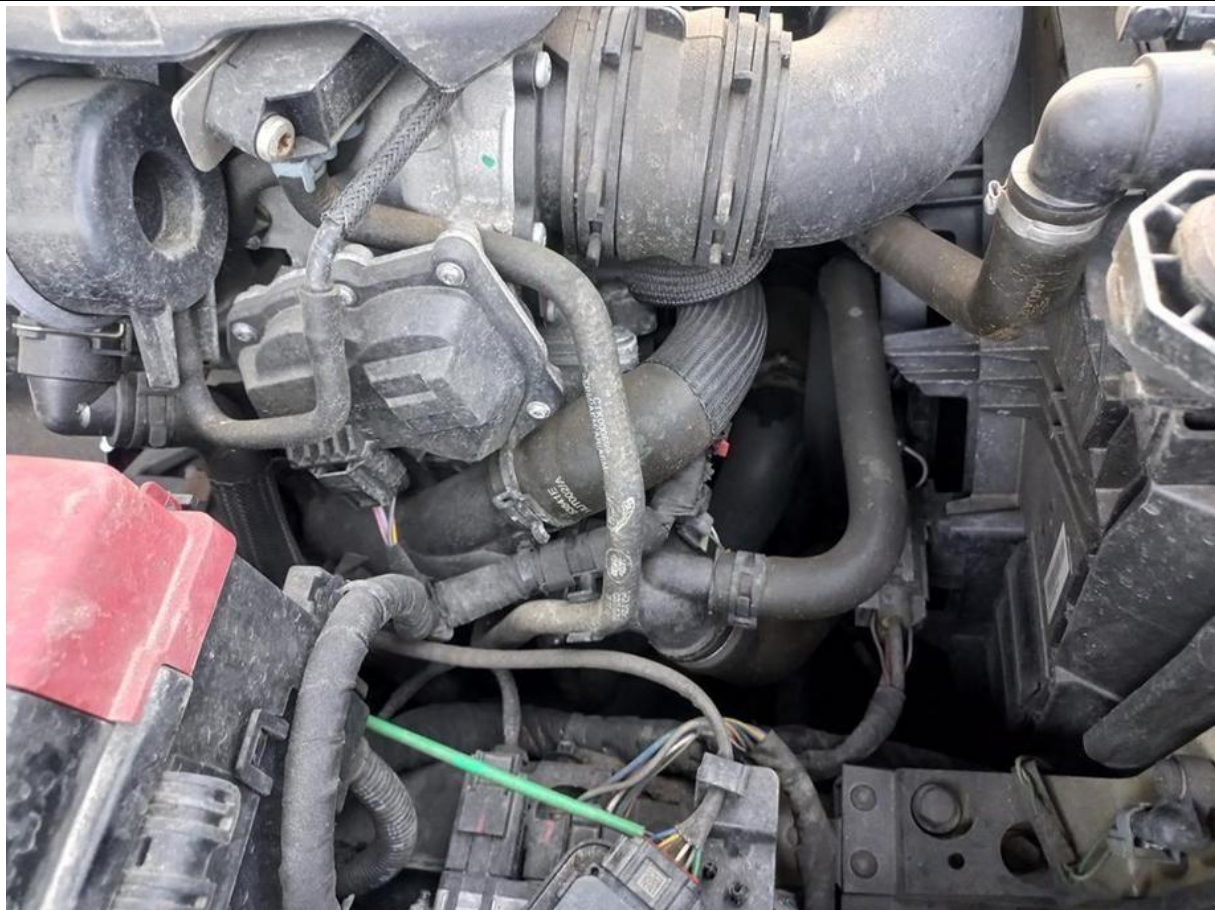

Fot. nr 11



Fot. nr 12

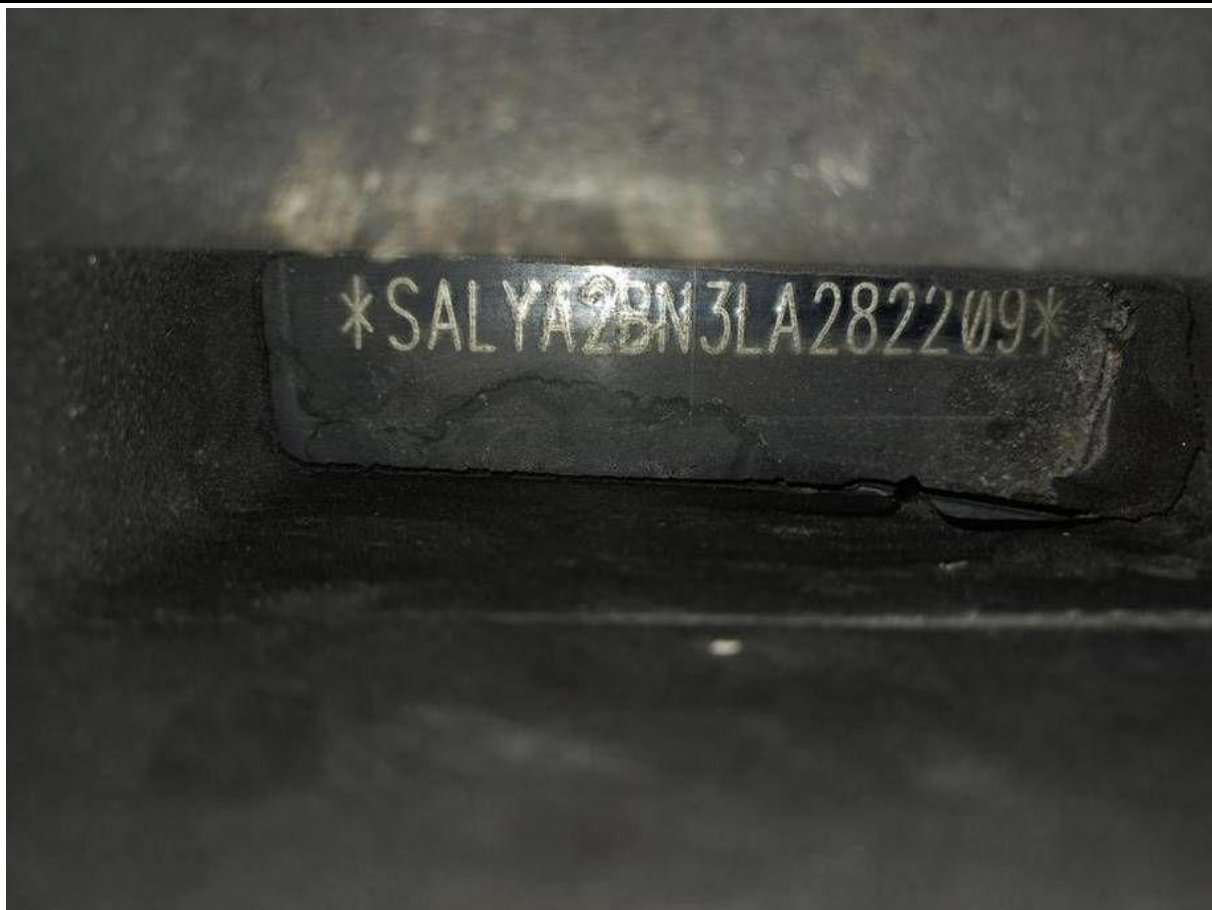

Fot. nr 13



Fot. nr 14



Fot. nr 15



Fot. nr 16



Fot. nr 17



Fot. nr 18





Fot. nr 19



Fot. nr 20



Fot. nr 21



Fot. nr 22



Fot. nr 23



Fot. nr 24



Fot. nr 25



Fot. nr 26



Fot. nr 27



Fot. nr 28



Fot. nr 29



Fot. nr 30



Fot. nr 31



Fot. nr 32



Fot. nr 33



Fot. nr 34





Fot. nr 35



Fot. nr 36

