

Nr zlecenia: 152/03/03/2025/CarArena STANDARD

z dnia: 2025/03/03

Zleceniodawca:

CARARENA - Aukcje Samochodowe
ul. Budowlanych 7
62-081 Baranowo

Rzeczoznawca:

Hubert Izdebski/zatw. pion weryfikacyjny eRzeczoznawcy



P o g l d o w y R a p o r t S t a n u T e c h n i c z n e g o

Zadanie: Ocena stanu technicznego i określenie wartości rynkowej pojazdu

DANE IDENTYFIKACYJNE POJAZDU

Dane: [O] III-2025

| | |
|---|---|
| Rodzaj pojazdu: Samochód osobowy | VIN: J M Z G L 6 9 7 8 0 1 8 5 1 1 9 6 |
| Marka: MAZDA | Nr rejestracyjny: DW4VN25 |
| Model pojazdu: 6 - 2.0 MR`18 E6 | Nr Info-Ekspert: 021-01443 |
| Wersja: Center-Line | Rok produkcji: 2022 |

| | |
|---|---|
| Wskazanie drogomierza | 40628 km |
| Data pierwszej rejestracji | 2023/04/28 |
| Data wykonania badania technicznego | 2026/04/28 |
| Rodzaj nadwozia | kombi (uniwersalne) 5 drzwiowe |
| Dop. masa całkowita | 2071 kg |
| Jednostka napędowa | z zapłonem iskrowym (wtrysk) |
| Pojemność / Moc silnika | 1998 ccm / 121kW (165KM) |
| Liczba cylindrów / Układ cylindrów / Liczba zaworów | 4 / rzędowy / 16 |
| Rodzaj skrzyni biegów | automatyczna |
| Rodzaj napędu | przedni (4x2) |
| Kolor powłoki lakierowej, (rodzaj lakieru) | Srebrny 2-warstwowy z efektem metalicznym |

WYPOSAŻENIE STANDARDOWE

| L.p. | Nazwa elementu wyposażenia | L.p. | Nazwa elementu wyposażenia |
|------|--|------|--|
| 1 | Antena radiowa "płetwa rekina" | 31 | System dynamicznej kontroli stabilności DSC |
| 2 | Czujnik zmierzchu | 32 | System kamer 360° |
| 3 | Dźwignia zmiany biegów pokryta skórą | 33 | System kontroli trakcji TCS |
| 4 | Fotel kierowcy z regulacją odcinka lędźwiowego | 34 | System multimedialny rozrywki i łączności MZD Connect |
| 5 | Fotel pasażera z regulacją wysokości | 35 | System nawigacji satelitarnej Mazda |
| 6 | Głośniki 6 szt. | 36 | System rozpoznawania znaków ograniczających prędkość TSR |
| 7 | Gniazdo 12V w bagażniku | 37 | System sterowania ergonomiczny HMI (pokrętło wielofunkcyjne) |
| 8 | Hamulec postojowy elektromechaniczny z | 38 | System wspomagający utrzymanie pojazdu w |

| | | | |
|----|---|----|---|
| 9 | funkcj Auto Hold Immobilizer | 39 | pasie ruchu LAS System wspomagania nagłego hamowania EBA |
| 10 | Kamera cofania | 40 | System wspomagania ruszania pod gór HLA |
| 11 | Kierownica pokryta skór | 41 | System wykrywania zm czenia kierowcy DAA |
| 12 | Kierunkowskazy przednie LED | 42 | System zapobiegaj cy kolizjom przy małej pr dko ci A-SCBS |
| 13 | Klimatyzacja automatyczna 2 strefowa | 43 | System zapobiegaj cy kolizjom przy małej pr dko ci SCBS-R (podczas cofania) |
| 14 | Kurtyny powietrzne boczne | 44 | Szyby przyciemniane |
| 15 | Lakier Artic White | 45 | wiatła do jazdy dziennej LED (Signature LED) |
| 16 | Lusterka zewn trzne składane elektrycznie z funkcj AUTO | 46 | wiatła tylne LED |
| 17 | Lusterka zewn trzne w kolorze nadwozia | 47 | wiatła z funkcj Coming Home/Leaving Home |
| 18 | Lusterko wewn trzne ciemniane automatycznie | 48 | Tapicerka tekstylna Standard |
| 19 | Nawiew powietrza na siedzenia tylne | 49 | Tarcze kół aluminiowe 17" Gunmetal, opony 225/55 |
| 20 | Podłokietnik siedze tylnych | 50 | Tempomat adaptacyjny MRCC |
| 21 | Poduszki powietrzne boczne przednie | 51 | Wycieraczki z czujnikiem deszczu |
| 22 | Przycisk uruchamiaj cy silnik | 52 | Wy wietlacz 8" dotykowy |
| 23 | Radio cyfrowe DAB | 53 | Wy wietlacz kolorowy Head-up z funkcj pami ci ustawienia (na przedniej szybie) |
| 24 | Relingi dachowe | 54 | Zamek centralny zdalnie sterowany |
| 25 | Roleta do бага nika Karakuri | 55 | Zestaw gło nomówi cy "Bluetooth" |
| 26 | Siatka zabezpieczaj ca бага | 56 | Zestaw naprawczy opon |
| 27 | Spryskiwacze reflektorów | 57 | Zł cza USB w konsoli centralnej 2 szt. |
| 28 | Sterowanie systemem audio w kierownicy | 58 | Zł cze "AUX" |
| 29 | System Apple Carplay/Android Auto | 59 | Zł cze USB w podłokietniku siedze tylnych |
| 30 | System automatycznego przeł czania wiatel drogowych na mijania HBC | | |

L.p. Nazwa pakietu / elementu pakietu wyposa enia standardowego

- 1 ABS + EBD - system dystrybucji siły hamowania
ABS - system zapobiegaj cy blokowaniu kół
System dystrybucji siły hamowania elektroniczny EBD
- 2 Czujnik martwego punktu BSM i ruchu poprzecznego RCTA
Czujnik martwego pola lusterek
System ostrzegania o ruchu poprzecznym z tyłu pojazdu
- 3 Czujniki parkowania - przód/tył
Czujniki parkowania - przód
Czujniki parkowania - tył
- 4 Fotele przednie podgrzewane
Fotel kierowcy podgrzewany
Fotel pasa era podgrzewany
- 5 Lusterka zewn trzne podgrzewane i regulowane elektrycznie
Lusterka zewn trzne regulowane elektrycznie
Lusterka zewn trzne podgrzewane elektrycznie
- 6 Poduszki powietrzne kierowcy i pasa era
Poduszka powietrzna kierowcy
Poduszka powietrzna pasa era
- 7 Reflektory diodowe (LED) z systemem do wietlania zakr tów (AFLS)
Reflektory przednie LED
Reflektory z systemem do wietlania zakr tów AFLS
- 8 Szyby przednie i tylne regulowane elektrycznie
Szyby przednie regulowane elektrycznie
Szyby tylne regulowane elektrycznie

WYPOSA ENIE DODATKOWE

L.p. Nazwa elementu wyposa enia

- 1 Lakier metalizowany (dopłata)

OPIS ZAMONTOWANEGO W POJE DZIE OGUMIENIA

| Koło | Marka, typ | Bieżnik [mm] |
|-----------------|-----------------------|--------------|
| Przednie lewe: | *FIRESTONE 225/55 R17 | 5,5 |
| Przednie prawe: | *FIRESTONE 225/55 R17 | 5,5 |
| Tylne lewe: | *FIRESTONE 225/55 R17 | 6,0 |
| Tylne prawe: | *FIRESTONE 225/55 R17 | 6,0 |

KOREKTY WARTO CI POJAZDU

| | |
|----------------------------------|-------|
| KOREKTA ZA PIERWSZ REJESTRACJ | (+) |
| KOREKTA ZA WYPOSA ENIE | (+) |
| KOREKTA ZA PRZEBIEG | (-) |
| KOREKTY RÓ NE: | |
| Stan utrzymania i dbała o pojazd | (-) |
| KOREKTY RÓ NE RAZEM | (-) |
| KOREKTA ZA OGUMIENIE | (-) |

UWAGI RZECZOZNAWCY DOTYCZ CE WYCENY

Dokonano sprawdzenia historii pojazdu w bazie CEPiK.

Nie weryfikowano gwarancji, statusu pakietów serwisowych i kompletno ci w zakresie osprz tu dodatkowego, z którym przedmiot był zamówiony.

Nie udost piono specyfikacji wyposa enia fabrycznego wycenianego pojazdu. Maj c na uwadze powy sze wyposa enie zostało ustalone na podstawie ogl dzin z natury. Aby ustali specyfikacje fabryczna wyposa enia nale y zwróci si do dealera. Nie mo na wykluczy , e mog wyst powa ró nice w wyposa eniu.

Ogl dziny wykonywał: Jacek Urba ski

Wycena wykonana: Hubert Izdebski

Informacje z bazy:

22.05.2024 Powstanie szkody istotnej

Kategorie: uszkodzenie elementów układu kierowniczego

OPIS STANU TECHNICZNEGO ZESPOŁÓW POJAZDU



NADWOZIE - Szkielet i poszycia zewn trzne

Na pozostałych elementach oblachowania bryły nadwozia stwierdzono równie typowe dla jego okresu eksploatacji uszkodzenia powłoki lakierowej (zarysowania, odpryski, itp.).

Szczegółowy stan pojazdu zobrazowany w dokumentacji zdj ciowej.



NADWOZIE – Opis powłoki lakierowej

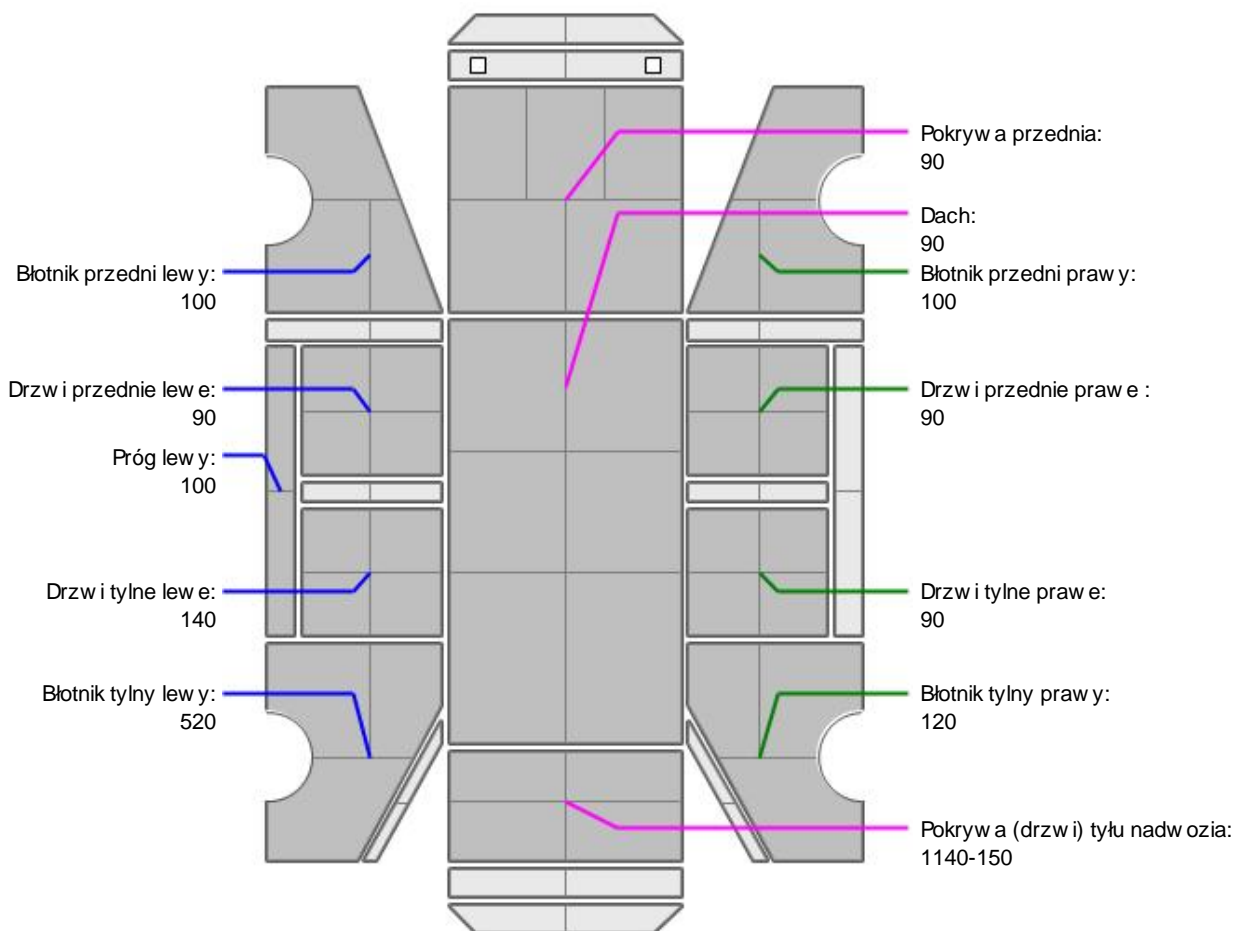

| L.p. | Nazwa elementu | L / P | Grubość powłoki [µm] | Opis |
|------|-------------------------------|-------|----------------------|------|
| 1 | Pokrywa przednia | | 90 | |
| 2 | Dach | | 90 | |
| 3 | Błotnik przedni | L | 100 | |
| 4 | Próg | L | 100 | |
| 5 | Drzwi przednie | L | 90 | |
| 6 | Drzwi tylne | L | 140 | |
| 7 | Błotnik tylny | L | 520 | |
| 8 | Błotnik przedni | P | 100 | |
| 9 | Drzwi przednie | P | 90 | |
| 10 | Drzwi tylne | P | 90 | |
| 11 | Błotnik tylny | P | 120 | |
| 12 | Pokrywa (drzwi) tyłu nadwozia | | 1140-150 | |

Podane przedziały grubości powłoki lakierowej, dotyczą punktów pomiarowych. Nie mogą być traktowane jako gwarancja, że grubość powłoki lakierowej w innych punktach nie wykracza poza te przedziały. Pomiar powłoki lakierowej został wykonany urządzeniem budowlanym w posiadaniu rzeczoznawcy. Pomiar wykonany innym przyrządem może się różnić.

**NADWOZIE – Wyposażenie zewnętrzne**

| L.p. | Nazwa elementu | L / P | Rodzaj uszkodzenia | Opis | Fot. nr |
|------|-----------------|-------|------------------------------|------|---------|
| 1 | Zderzak przedni | | Zarysowania | | |
| 2 | Zderzak tylny | | Zarysowania | | |
| 3 | Szyba przednia | | Odpryski warstwy zewnętrznej | | |

**NADWOZIE – Wyposażenie wewnętrzne**

| L.p. | Nazwa elementu | L / P | Rodzaj uszkodzenia | Opis | Fot. nr |
|------|--|-------|--------------------------|------|---------|
| 1 | Fotel przedni kpl. | L | Zabrudzony | | |
| 2 | Fotel przedni kpl. | P | Zabrudzony | | |
| 3 | Kanapa tylna | | Zabrudzona | | |
| 4 | Poszycie tapicerskie drzwi tyłu nadwozia | | Brak uchwytów | | |
| 5 | Wnętrze przestrzeni bagażowej | | Zarysowania, zabrudzenia | | |

Wnętrze pojazdu nosi typowe dla jego okresu eksploatacji zabrudzenia oraz zużycie wszystkich elementów.

JAZDA KONTROLNA

- | | | |
|---|--|----------|
| 1 | Główny silnik | BEZ UWAG |
| 2 | Praca układu kierowniczego | BEZ UWAG |
| 3 | Główny zawieszający | BEZ UWAG |
| 4 | Zmiana biegów, działanie sprzęgła | BEZ UWAG |
| 5 | Główny skrzyni biegów / bloku napędowego | BEZ UWAG |
| 6 | Skuteczność hamulca zasadniczego | BEZ UWAG |

Próba ruchowa przeprowadzona na niewielkim dystansie, na zimnym silniku, w warunkach parkingowych, z prędkością do 15 km/h.

DOKUMENTY I KOMPLETACJA POJAZDU

- | | | |
|---|------------------------|-----------------|
| 1 | Kluczyki (ilość sztuk) | Okazano 1 sztuk |
| 2 | Dowód rejestracyjny | Okazano skan |
| 3 | Gaśnica | TAK |
| 4 | Trójkąt ostrzegawczy | TAK |
| 5 | Apteczka | TAK |

POZOSTAŁE INFORMACJE

- Pochodzenie pojazdu**
Krajowy
- Badanie poprawności numerów identyfikacyjnych**
Numer VIN wybity na karoserii, numer VIN tabliczki znamionowej zgodny z dowodem rejestracyjnym
- Weryfikacja odczytanego stanu drogomierza**
Odczytany z licznika

Zastrzeżenia ograniczające opinię.

ü Zawarte w niniejszej Ocenie/Raporcie informacje (w tym dotyczące wyposażenia) służy jedynie ogólnym celom informacyjnym. Ocena/Raport nie może być zatem traktowana jako oferta w rozumieniu przepisów Kodeksu Cywilnego oraz opisu towaru ani zapewnienia w rozumieniu art. 4 Ustawy z dnia 27 lipca 2002 roku o szczególnych warunkach sprzedaży konsumenckiej.

ü Ocena/Raport została sporządzona w celu ustalenia istnienia albo nieistnienia uszkodzeń nieakceptowalnych podczas korzystania z samochodu lub innych okoliczności uzgodnionych w zleceniu. Ocena/Raport nie obejmuje typowych uszkodzeń wynikających z eksploatacji samochodu oraz jego standardowego użytkowania.

ü Jeżeli chcesz traktować ten dokument jako źródło wiedzy o samochodzie przy jego zakupie, czynisz to na własną odpowiedzialność. Rzeczoznawca Sp. j. nie ponosi odpowiedzialności za takie użycie tej Oceny/Raporcie.

ü Niniejsza wycena służy wyłącznie do oszacowania wartości rynkowej przedmiotu wyceny i nie może być wykorzystywana do żadnego innego celu, niż wymieniony powyżej. W szczególności wycena nie może stanowić podstawy do oceny cech i stanu wycenianego obiektu przy jego zakupie.

ü Rzeczoznawca nie bierze na siebie odpowiedzialności za wady ukryte (prawne i fizyczne) oraz ewentualne skutki wynikające z dalszego użytkowania przedmiotu wyceny, a także za skutki wykorzystania samej wyceny.

ü Powyższa wycena nie jest ekspertyzą stanu technicznego przedmiotu wyceny i za taką nie może być uznawana, w szczególności nie może być traktowana jako gwarancja sprzedaży przedmiotu wyceny za oszacowaną wartość.

ü Wycenę przeprowadzono w oparciu o dostarczoną dokumentację oraz badanie organoleptyczne wycenianego obiektu. Nie prowadzono badań diagnostycznych oraz weryfikacji warsztatowej przedmiotu wyceny.

ü Nie stwierdzono dodatkowych niesprawności i/lub uszkodzeń i/lub braków w zakresie możliwym do ustalenia w warunkach oględzin tj. bez dostępu do spodu pojazdu, specjalistycznego sprzętu diagnostycznego, jazdy próbnej wykonanej w warunkach drogowych z obciążeniem.

ü Rzeczoznawca podczas oględzin poza warszatem nie jest w stanie stwierdzić wypadkowej przeszłości pojazdu. W przypadku podwyższonych wartości pomiarów powłoki lakierowej, konieczna jest ekspertyza w warunkach warsztatowych.

ü Rok produkcji pojazdu - nie weryfikowano. Przyjeto w oparciu o dane przekazane przez Zleceniodawcę.

ü Niniejsza wycena nie może być publikowana w całości w jakimkolwiek dokumencie bez zgody wykonawców i bez uzgodnienia z nimi formy i treści takiej publikacji. Zakaz publikacji nie dotyczy posługiwania się wyceną w umowach cywilno-prawnych zawieranych przez zleceniodawcę i dotyczących przedmiotu.

ü Przed odbiorem pojazdu, kupujący zobowiązany jest do konfrontacji rzeczywistego stanu z informacjami zawartymi w wycenie. Odbiór przedmiotu jest równoznaczny ze zrzeczeniem się wszelkich roszczeń, co do stanu technicznego.

ü Nie badano poprawności i/lub budowy numerów identyfikacyjnych/seryjnych obiektu oraz nie weryfikowano prawdziwości danych obiektu.

ü Niniejsza wycena nie może być traktowana jako gwarancja sprzedaży przedmiotu wyceny za oszacowaną wartość.

ü W przypadku ujawnienia dodatkowych informacji dotyczących przedmiotowego pojazdu, niedostępnych w czasie wykonywania niniejszej opinii, zaprezentowane stanowisko może ulec zmianie.

ü W opinii założono, że nie wykryto żadnych faktów, które mogłyby istotnie wpływać na wartość wycenionego pojazdu, jeżeli w opisie pojazdu nie widnieje inaczej.

ü Rzeczoznawca nie ponosi odpowiedzialności za ewentualne błędy wynikające z przedstawionych informacji otrzymanych od użytkownika/sprzedawcy/zamawiacza wyceny, jeżeli brak podstaw do kwestionowania ich zgodnie ze stanem rzeczywistym lub te ustalenie stanu rzeczywistego przez rzeczoznawcę było niemożliwe lub znacznie utrudnione.

ü Wyposażenie standardowe wg. Info - Ekspert/Eurotax. Rzeczoznawca nie ponosi odpowiedzialności za ewentualne błędy programu. Opis stanu technicznego pojazdu jest ważny na dzień oględzin. Rzeczoznawca nie bierze odpowiedzialności za zmiany stanu pojazdu wynikające z dalszej eksploatacji lub postoju (np. uszkodzenie akumulatora, powiększenie lub powstanie ognisk korozji, uszkodzenie układu hamulcowego, itp.).

ü Jeżeli elementy jednostki napędowej, układu przeniesienia napędu itp., są rozmontowane, rzeczoznawca nie weryfikuje kompletności poszczególnych układów. Możliwość wystąpienia braków w komplecie (np. ze względu na wykorzystanie unieruchomionego pojazdu jako „dawcy części”).

ü Nie weryfikowano odczytanego stanu drogomierza z zapisami w urządzeniach elektronicznych pojazdu.

ü Nie weryfikowano gwarancji, statusu pakietów serwisowych i kompletności w zakresie osprzętu dodatkowego, z którym przedmiot był zamówiony.

Dokument wystawiony elektronicznie, w tym bez podpisu

DOKUMENTACJA FOTOGRAFICZNA



Fot. nr 1



Fot. nr 2



Fot. nr 3



Fot. nr 4



Fot. nr 5



Fot. nr 6



05/03/2025 10:07

Fot. nr 7



05/03/2025 10:06

Fot. nr 8



Fot. nr 9



Fot. nr 10



Fot. nr 11



Fot. nr 12



Fot. nr 13



Fot. nr 14



Fot. nr 15



Fot. nr 16



Fot. nr 17



Fot. nr 18



Fot. nr 19



Fot. nr 20



Fot. nr 21



Fot. nr 22



Fot. nr 23



Fot. nr 24



Fot. nr 25



Fot. nr 26



Fot. nr 27



Fot. nr 28



Fot. nr 29



Fot. nr 30



Fot. nr 31



Fot. nr 32



Fot. nr 33



Fot. nr 34

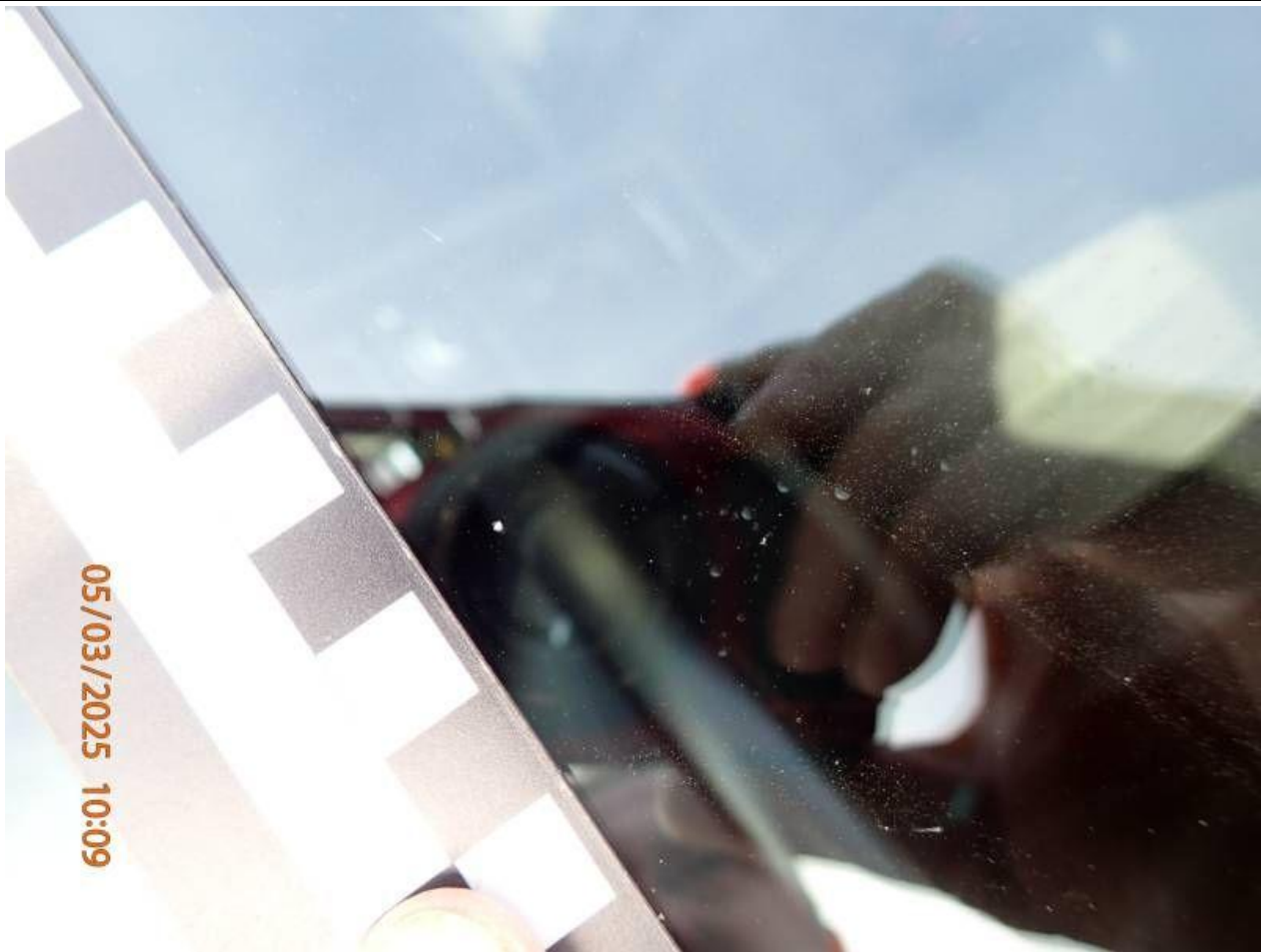

Fot. nr 35



Fot. nr 36



Fot. nr 37



Fot. nr 38



Fot. nr 39



Fot. nr 40



Fot. nr 41

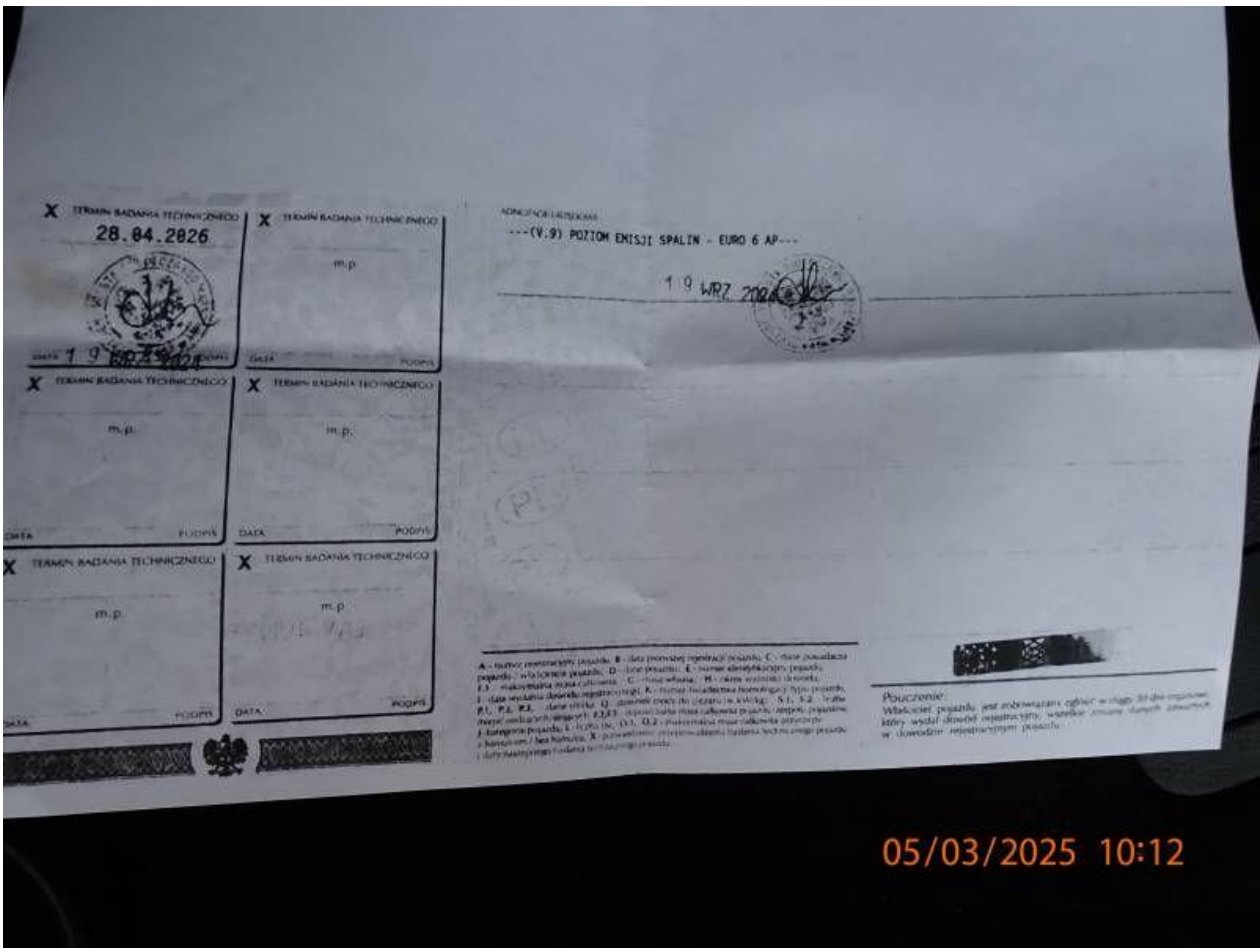

Fot. nr 42

Dokument wystawiony elektronicznie, wa ny bez podpisu