

Raport z oględzin pojazdu

Numer raportu	295326/2/25-14707	Data raportu	27-02-2025
Rzeczoznawcy	Marcin Wilga inż. Michał Dzik (NEW)	Data oględzin	26-02-2025
Nr zlecenia	PCM(DZS)/GDA/13433/25/02/21	Miejsce oględzin	AUTOMARKET WOLA, PRYMASA TYSI...

Dane pojazdu

Numer identyfikacyjny (VIN)	VF1HJD40765032102
Marka, model	DACIA Duster 18-21
Typ, wersja	Duster 1.3 TCe FAP Comfort 4...
Numer rejestracyjny	WD3257N
Silnik (rodz./poj./moc)	benz./1333 ccm/96 kW
Stan licznika	55 388 km
Data 1. rej./rok prod.	06-02-2020/2020
Data nast. bad. techn.	19-02-2026
Nadwozie	KOM 5/5
Lakier	biały/2-warstwowy uni
Skrzynia biegów	manualna



Wyposażenie pojazdu

ABS z systemem wspomagania nagłego hamowania, Chromowana końcówka rury wydechowej, ESC - System kontroli toru jazdy, El. podnoszenie szyb, przód i tył (przednie z włącznikiem impulsowym po stronie kierowcy), Felgi stalowe 16 z ogumieniem, Fotel kierowcy z manualną regulacją wysokości, Gniazdo 12V z przodu, Gniazdo 12V z tyłu, HDC - system kontroli zjazdu ze wzniesienia, HSA - system wspomagania ruszania pod górę, Kierownica i drążek zmiany biegów pokryte skórą ekologiczną, Kieszenie w drzwiach przednich, Klamki drzwi w kolorze nadwozia, Klimatyzacja manualna, Kolumna kierownicy regulowana manualnie w pionie i poziomie, Komputer pokładowy, Lakier uni, Lusterka boczne regulowane elektrycznie i ogrzewane, Lusterka boczne w kolorze czarnym, Obramowanie nawiewów, chromowane, Obrotomierz, Ogranicznik prędkości, Osłony podwozia przód i tył: czarne, Oświetlenie bagażnika, Pasy bezpieczeństwa z napinaczami, przód, Pasy bezpieczeństwa z tyłu 3-punktowe, Poduszka powietrzna kierowcy, Poduszka powietrzna pasażera, Poduszki powietrzne boczne, przód, Poduszki powietrzne kurtynowe, Radio MP3, Bluetooth, USB, DAB pilot do sterowania pod kierownicą, Relingi dachowe w kolorze czarnym, Sygnalizacja niezapięcia pasa bezpieczeństwa kierowcy, Sygnalizacja niezapięcia pasa bezpieczeństwa pasażera, System kontroli ciśnienia w oponach, Szyba tylna ogrzewana, Tapicerka materiałowa, Tempomat z ogranicznikiem, Tryb ECO, Trzecie światło Stop, Tylna kanapa składana i dzielona w układzie 1/3 - 2/3, Uchwyty ISOFIX do instalacji fotelika dziecięcego z tyłu, Wskaźnik zmiany biegów, Wspomaganie układu kierowniczego, Wycieraczka tylnej szyby, Zagłówki przednie z regulacją wysokości, Zagłówki tylne wsuwane w oparcie, Zamek centralny z pilotem, Zderzaki w kolorze nadwozia/czarne, Światła przeciwmgielne, Koło zapasowe

Ogumienie

Oś	Koło	Producent, typ	Rozmiar	Profil zmierzony
przednia	prawe	FALKEN, WILDPEAK A/T AT3WA	215/65 16 98H	5,0 mm
	lewe	FALKEN, WILDPEAK A/T AT3WA	215/65 16 98H	5,0 mm
tylna	prawe	UNIROYAL, MS PLUS 66	215/65 16 98H	4,0 mm
	lewe	UNIROYAL, MS PLUS 66	215/65 16 98H	4,0 mm

Dokumenty i akcesoria

[Dokumenty rej.] - POLISA UBEZP. (OC.), Kluczyki (TAK - 2), Tablice rejestracyjne (TAK - 2), Dowód rejestracyjny (TAK), Karta pojazdu (NIE)

Grubość powłoki lakierowej

W zakresie do 150 µm

Poz.	Nazwa części	Przedział grubości powłoki lakierowej [µm]
1	Pokrywa komory silnika	do 150
2	Błotnik przedni lewy	do 150
3	Błotnik przedni prawy	do 150
4	Słupek przedni lewy	do 150
5	Słupek przedni prawy	do 150
6	Słupek środkowy lewy	do 150
7	Słupek środkowy prawy	do 150
8	Próg lewy	do 150
9	Próg prawy	do 150
10	Dach	do 150
11	Drzwi przednie prawe	do 150
12	Drzwi tylne lewe	do 150
13	Drzwi tylne prawe	do 150
14	Błotnik tylny lewy/ściana boczna lewa	do 150
15	Błotnik tylny prawy/ściana boczna prawa	do 150
16	Pokrywa bagażnika	do 150

W zakresie do 200 µm

Poz.	Nazwa części	Przedział grubości powłoki lakierowej [µm]
1	Drzwi przednie lewe	150 - 200

Stwierdzone uszkodzenia

Poz.	Nazwa pozycji	Opis uszkodzeń	Kwalifik.	Naprawa [rbg]
------	---------------	----------------	-----------	---------------

1	Listwa ozdobna zderzaka dół	nawiercony(e) otwór/otwory	WY	
2	Przysłona	niekompletna	WY	1.8
3	Krata wlotu powietrza	pęknięcie	WY	
4	Nadkole wewn. R	pęknięcie/rozerwanie	WY	0.1
5	Przysłona zderzaka	rysa/odprysk	WY	0.8
6	Lampa tylna R	pęknięcie/rozerwanie	WY	
7	Nakładka konsoli środkowej, górna R	nawiercony(e) otwór/otwory	WY	0.4
8	Linka półki bagażnika R	brak	WY	0.2
9	Drzwi przednie (nieuzbrojone) R	ślady korozji	NA	0.5
10	Drzwi tylne (nieuzbrojone) R	wgniecenie/odkształcenie	NA	1.5
11	Próg L	rysa/odprysk	NA	0.5
12	Próg R	ślady korozji, rysa/odprysk	NA	0.5
13	Okładzina zderzaka tylnego	wgniecenie/odkształcenie	NA	2
14	Błotnik tylny L	ślady korozji	NA	0.5
15	Błotnik tylny R	wgniecenie/odkształcenie, ślady korozji	NA	1.5
16	Dach	rysa/odprysk		
17	Drzwi przednie (nieuzbrojone) L	rysa/odprysk		
18	Drzwi tylne (nieuzbrojone) L	rysa/odprysk		
19	Tapicerka drzwi, przód R	rysa/odprysk		
20	Nakładka pokrywy tylnej dół	rysa/odprysk		

DOKUMENTACJA FOTOGRAFICZNA



Fot. 1

Przekątna przednia lewa



Fot. 2

Przód

DOKUMENTACJA FOTOGRAFICZNA



Fot. 3

Przekątna przednia prawa



Fot. 4

Próg prawy (widok od przodu)

DOKUMENTACJA FOTOGRAFICZNA



Fot. 5

Bok prawy z przodu



Fot. 6

Bok prawy z tyłu

DOKUMENTACJA FOTOGRAFICZNA



Fot. 7
Przekątna tylna prawa



Fot. 8
Tył

DOKUMENTACJA FOTOGRAFICZNA



Fot. 9

Przekątna tylna lewa



Fot. 10

Bok lewy z tyłu

DOKUMENTACJA FOTOGRAFICZNA



Fot. 11

Bok lewy z przodu



Fot. 12

Próg lewy (widok od przodu)

DOKUMENTACJA FOTOGRAFICZNA

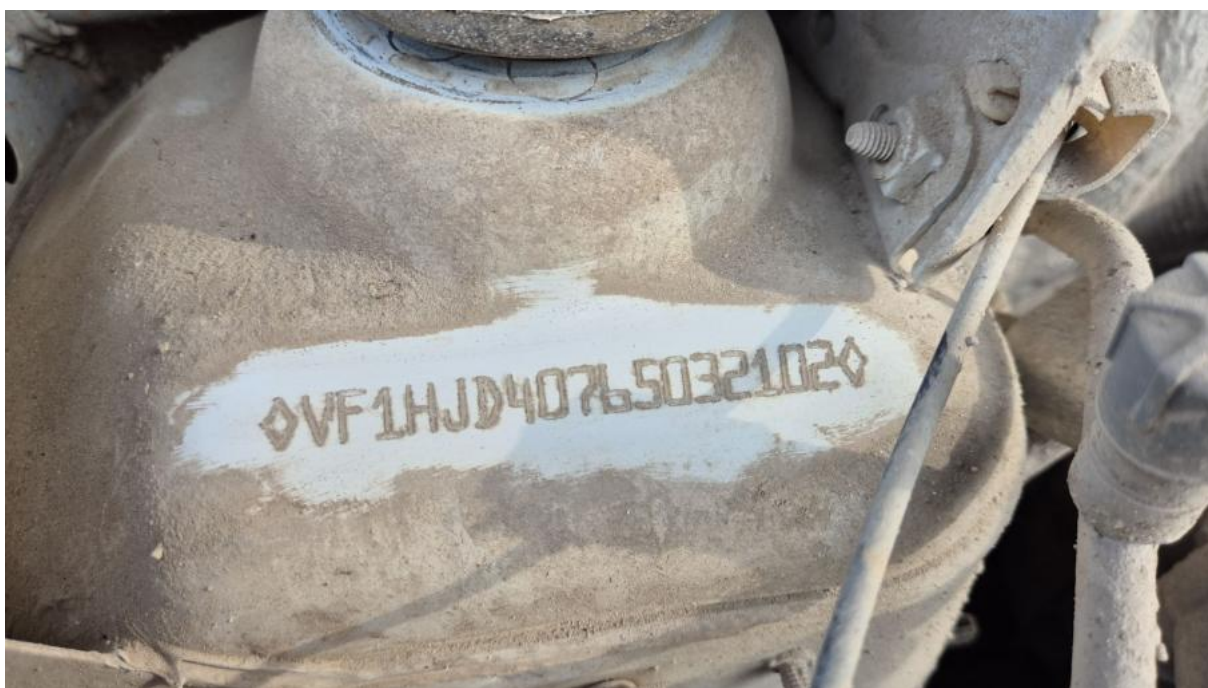

Fot. 13
Numer identyfikacyjny



Fot. 14
Tabliczka znamionowa

DOKUMENTACJA FOTOGRAFICZNA



Fot. 15

Zestaw wskaźników - przebieg



Fot. 16

Widok przez otwarte drzwi przednie lewe

DOKUMENTACJA FOTOGRAFICZNA



Fot. 17

Widok przez otwarte drzwi tylne lewe



Fot. 18

Widok z tylnej kanapy na deskę rozd.

DOKUMENTACJA FOTOGRAFICZNA



Fot. 19
Konsola środkowa



Fot. 20
Tuneł środkowy

DOKUMENTACJA FOTOGRAFICZNA



Fot. 21

Kierownica (na wprost)



Fot. 22

Kierownica z lewej strony

DOKUMENTACJA FOTOGRAFICZNA



Fot. 23
Komora silnika



Fot. 24
Bagażnik

DOKUMENTACJA FOTOGRAFICZNA



Fot. 25
Koło zapasowe



Fot. 26
Spód pojazdu przód

DOKUMENTACJA FOTOGRAFICZNA



Fot. 27
Spód pojazdu tył



Fot. 28
Tarcza hamulcowa przednia lewa

DOKUMENTACJA FOTOGRAFICZNA



Fot. 29

Tarcza hamulcowa przednia prawa



Fot. 30

Dowód rej. Str. 1

DOKUMENTACJA FOTOGRAFICZNA



Fot. 31
Dow. Rej. Str.2 i klucze



Fot. 32
Książka serwisowa – dane

DOKUMENTACJA FOTOGRAFICZNA

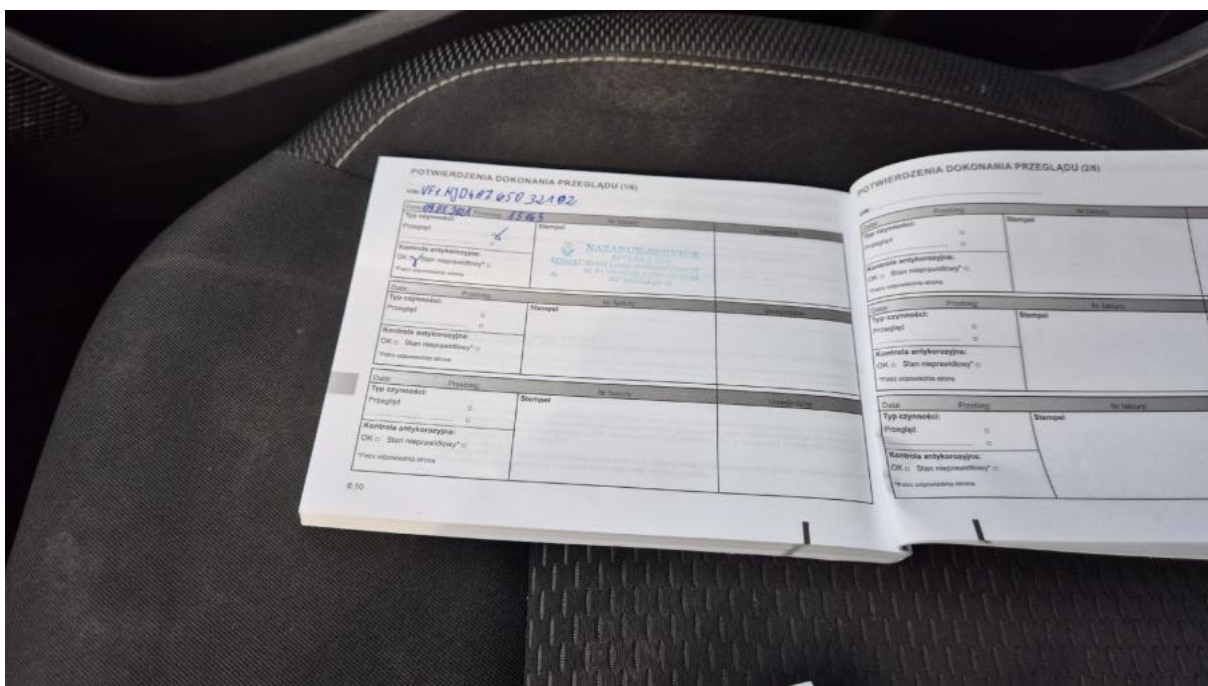

Fot. 33

Książka serwisowa – ostatni przegląd



Fot. 34

Instrukcje

DOKUMENTACJA FOTOGRAFICZNA



Fot. 35

Krata zderzaka prz. - zdjęcie poglądowe 1



Fot. 36

Krata zderzaka prz. - Pęknięcie/rozerwanie 1

DOKUMENTACJA FOTOGRAFICZNA



Fot. 37

Zderzak przedni cz dolna - Inne 1



Fot. 38

Zderzak przedni cz dolna - Inne 2

DOKUMENTACJA FOTOGRAFICZNA



Fot. 39

Zderzak przedni cz dolna() - Inne 3



Fot. 40

Nadkole przednie P - Pęknięcie/rozerwanie 1

DOKUMENTACJA FOTOGRAFICZNA



Fot. 41

Drzwi przednie P - zdjęcie pogładowe 1



Fot. 42

Drzwi przednie P - Inne 1

DOKUMENTACJA FOTOGRAFICZNA



Fot. 43

Drzwi przednie P - Inne 2



Fot. 44

Drzwi tylne P - Wgniecenie/odkształcenie 1

DOKUMENTACJA FOTOGRAFICZNA



Fot. 45

Próg P - zdjęcie poglądowe 1



Fot. 46

Próg P - Rysa/odprysk 1

DOKUMENTACJA FOTOGRAFICZNA



Fot. 47
Próg P - Inne 1



Fot. 48
Próg P - Inne 2

DOKUMENTACJA FOTOGRAFICZNA



Fot. 49

Błotnik tylny P / Ściana boczna P - Wgniecenie/odkształcenie 1



Fot. 50

Błotnik tylny P / Ściana boczna P - Inne 1

DOKUMENTACJA FOTOGRAFICZNA



Fot. 51

Błotnik tylny P / Ściana boczna P - Inne 2



Fot. 52

Błotnik tylny P / Ściana boczna P() - Inne 3

DOKUMENTACJA FOTOGRAFICZNA



Fot. 53

Lampa zespolona tylna P - Pęknięcie/rozerwanie 1



Fot. 54

Zderzak tylny - Rysa/odprysk 1

DOKUMENTACJA FOTOGRAFICZNA



Fot. 55

Zderzak tylny - Wgniecenie/odkształcenie 1



Fot. 56

Dach - Rysa/odprysk 1

DOKUMENTACJA FOTOGRAFICZNA



Fot. 57

Błotnik tylny L / Ściana boczna L - Inne 1



Fot. 58

Błotnik tylny L / Ściana boczna L - Inne 2

DOKUMENTACJA FOTOGRAFICZNA



Fot. 59

Błotnik tylny L / Ściana boczna L() - Inne 3



Fot. 60

Drzwi przed L - Rysa/odprysk 1

DOKUMENTACJA FOTOGRAFICZNA



Fot. 61

Drzwi tylne L - Rysa/odprysk 1



Fot. 62

Próg L - Inne 1

DOKUMENTACJA FOTOGRAFICZNA



Fot. 63

Próg L - Inne 2



Fot. 64

Konsola tunelu śr. - Inne 1

DOKUMENTACJA FOTOGRAFICZNA



Fot. 65

Fotel prz. praw. - Inne 1



Fot. 66

Tapicerka drzwi przednich P - Rysa/odprysk 1

DOKUMENTACJA FOTOGRAFICZNA



Fot. 67
Półka/roleta tylna - Inne 1



Fot. 68
Wykładzina podłogi bagażnika - Inne 1

DOKUMENTACJA FOTOGRAFICZNA



Fot. 69

Wykładzina pokrywy tylnej - Rysa/odprysk 1