

## Raport z oględzin pojazdu

Numer raportu	214095/3/25-11401	Data raportu	03-03-2025
Rzeczoznawcy	Emilian Wesołowski (NEW) mgr inż. Przemysław Ostap	Data oględzin	28-02-2025
Nr zlecenia	PCM(DZS)/GDA/13993/25/02/24		Miejsce oględzin
			AUTOMARKET WOLA, PRYMASA TYSI...

### Dane pojazdu

Numer identyfikacyjny (VIN)	<b>TMBA6NH2H4034982</b>
Marka, model	SKODA Rapid Liftback 12-17
Typ, wersja	Rapid 1.2 TSI Active
Numer rejestracyjny	KR5WP25
Silnik (rodz./poj./moc)	benz./1197 ccm/66 kW
Stan licznika	185 772 km
Data 1. rej./rok prod.	12-09-2017/2017
Data nast. bad. techn.	26-02-2026
Nadwozie	hatchback 5/5
Lakier	granatowy/UNI
Skrzynia biegów	manualna



### Wyposażenie pojazdu

4/5 zagłówki, ABS - system zapobiegający blokowaniu się kół podczas hamowania, ACS - system pokolizyjny, ASR - system optymalizacji przyczepności podczas przyspieszania, Airbag 6 sztuk (poduszki czołowe kierowcy i pasażera, boczne poduszki - przód, kurtyny powietrzne), Chromowana obwódka atrapy chłodnicy, EDS - elektroniczna blokada mechanizmu różnicowego, ESC - system stabilizacji toru jazdy, Felgi stalowe 15 z ogumieniem 185/60, Filtr przeciwpyłkowy, Fotel kierowcy z manualną regulacją wysokości, Gniazdo AUX-IN, HBA - hydrauliczny system wspomagania nagłego hamowania, Instalacja radiowa + 4 głośniki, Klamki wewnętrzne czarne, Klimatyzacja manualna Climatic, Kolumna kierownicy regulowana w pionie/poziomie, Lakier uni, Lusterka boczne i klamki drzwi w kolorze czarnym, MSR - układ przeciwblokujący przy hamowaniu silnikiem, Osłony progowe w kolorze czarnym matowym, Oświetlenie bagażnika, Pasy bezpieczeństwa z regulacją wysokości i napinaczami - przód, Radio Skoda Auto Blues CD/MP3, System Start-Stop, Szyby barwione, Szyby elektrycznie sterowane przednie, TPM - system kontroli ciśnienia w ogumieniu, Tapicerka materiałowa, Trzecie światło STOP, Tylnie oparcie składane, dzielone, Uchwyty ISOFIX na tylnych siedzeniach, Wycieraczka szyby tylnej, Wyłącznik poduszki powietrznej, Zamek centralny, Zderzaki w kolorze nadwozia, Światła do jazdy dziennej, Alarm z f. dozoru wnętrza i czujnikiem przechyłu + pilot do zamka centralnego, Bluetooth, Dywaniki podłogowe, przód i tył, Koło zapasowe pełnowymiarowe, rezygnacja z zestawu naprawczego, Instalacja LPG

### Ogumienie

Oś	Koło	Producent, typ	Rozmiar	Profil zmierzony
przednia	prawe	KORMORAN, ROAD PERF PERFORMANCE	185/60 15 88H	4,0 mm
	lewe	KORMORAN, ROAD PERF PERFORMANCE	185/60 15 88H	4,0 mm
tylna	prawe	SAETTA, TOURING 2	195/60 15 88H	3,0 mm
	lewe	SAETTA, TOURING 2	195/60 15 88H	3,0 mm

### Dokumenty i akcesoria

[Dokumenty rej.] - POLISA UBEZP. (Nie.), Kluczyki (TAK - 2), Tablice rejestracyjne (TAK - 2), Dowód rejestracyjny (TAK), Karta pojazdu (NIE)

### Grubość powłoki lakierowej

W zakresie do 150 µm

Poz.	Nazwa części	Przedział grubości powłoki lakierowej [µm]
1	Pokrywa komory silnika	do 150
2	Błotnik przedni lewy	do 150
3	Błotnik przedni prawy	do 150
4	Słupek przedni lewy	do 150
5	Słupek przedni prawy	do 150
6	Słupek środkowy lewy	do 150
7	Słupek środkowy prawy	do 150
8	Próg lewy	do 150
9	Próg prawy	do 150
10	Dach	do 150
11	Drzwi przednie lewe	do 150
12	Drzwi przednie prawe	do 150
13	Drzwi tylne lewe	do 150
14	Drzwi tylne prawe	do 150
15	Błotnik tylny lewy/ściana boczna lewa	do 150
16	Błotnik tylny prawy/ściana boczna prawa	do 150
17	Pokrywa bagażnika	do 150

### Stwierdzone uszkodzenia

Poz.	Nazwa pozycji	Opis uszkodzeń	Kwalifik.	Naprawa [rbg]
1	Pokrywa wlewu paliwa R	brak	WY	0.2
2	Kołpak koła tył R	pęknięcie	WY	0.1
3	Oklładzina zderzaka przedniego	rysa/odprysk	NA	1
4	Dach	wgniecenie/odkształcenie	NA	1.2
5	Drzwi tylne (nieuzbrojone) L	rysa/odprysk	NA	0.5
6	Błotnik tylny R	rysa/odprysk, wgniecenie/odkształcenie	NA	0.7

7	Pokrywa tylna	rysa/odprysk	NA	0.5
8	Drzwi przednie (nieuzbrojone) L	rysa/odprysk		
9	Drzwi przednie (nieuzbrojone) R	rysa/odprysk		
10	Błotnik tylny L	rysa/odprysk, wgniecenie/odkształcenie		
11	Kierownica przystosowana do Airbag	zarysowanie		
12	Kołpak koła przód R	zarysowanie		
13	Nakładka wew.pasa tylnego	zarysowanie		

DOKUMENTACJA FOTOGRAFICZNA



**Fot. 1**  
Przekątna przednia lewa



**Fot. 2**  
Przód



DOKUMENTACJA FOTOGRAFICZNA



**Fot. 3**  
Przekątna przednia prawa



**Fot. 4**  
Próg prawy (widok od przodu)



DOKUMENTACJA FOTOGRAFICZNA



**Fot. 5**  
Bok prawy z przodu



**Fot. 6**  
Bok prawy z tyłu



DOKUMENTACJA FOTOGRAFICZNA



**Fot. 7**  
Przekątna tylna prawa



**Fot. 8**  
Tył



DOKUMENTACJA FOTOGRAFICZNA



**Fot. 9**  
Przekątna tylna lewa



**Fot. 10**  
Bok lewy z tyłu



DOKUMENTACJA FOTOGRAFICZNA



**Fot. 11**  
Bok lewy z przodu



**Fot. 12**  
Próg lewy (widok od przodu)



DOKUMENTACJA FOTOGRAFICZNA



**Fot. 13**  
Numer identyfikacyjny



**Fot. 14**  
Tabliczka znamionowa



DOKUMENTACJA FOTOGRAFICZNA



**Fot. 15**

Zestaw wskaźników - przebieg



**Fot. 16**

Zestaw wskaźników - serwis



DOKUMENTACJA FOTOGRAFICZNA



**Fot. 17**

Widok przez otwarte drzwi przednie lewe



**Fot. 18**

Widok przez otwarte drzwi tylne lewe

DOKUMENTACJA FOTOGRAFICZNA



**Fot. 19**

Widok z tylnej kanapy na deskę rozd.



**Fot. 20**

Konsola środkowa



DOKUMENTACJA FOTOGRAFICZNA



**Fot. 21**  
Tunel środkowy



**Fot. 22**  
Kierownica (na wprost)

DOKUMENTACJA FOTOGRAFICZNA



**Fot. 23**  
Kierownica z lewej strony

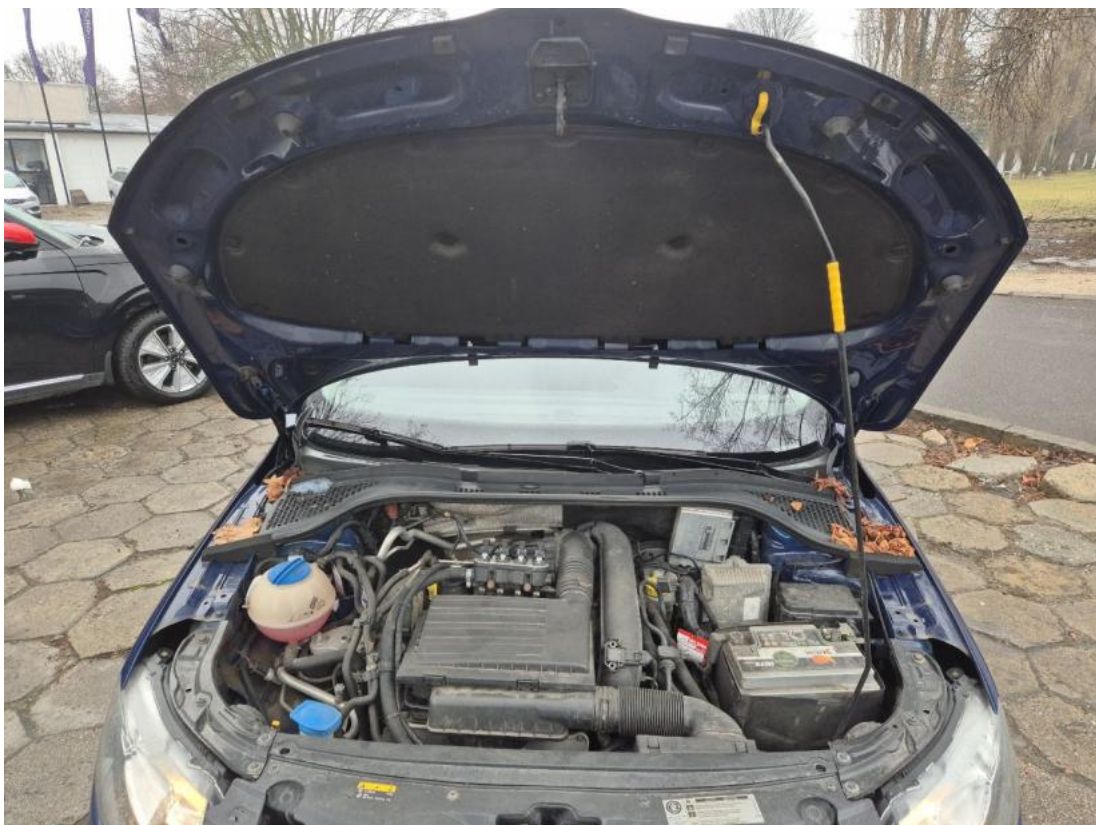

**Fot. 24**  
Komora silnika



DOKUMENTACJA FOTOGRAFICZNA



**Fot. 25**  
Bagażnik



**Fot. 26**  
Koło zapasowe

DOKUMENTACJA FOTOGRAFICZNA



**Fot. 27**  
Spód pojazdu przód



**Fot. 28**  
Spód pojazdu tył



DOKUMENTACJA FOTOGRAFICZNA



Fot. 29  
Dowód rej. Str. 1



Fot. 30  
Dow. Rej. Str.2 i klucze

**DOKUMENTACJA FOTOGRAFICZNA**

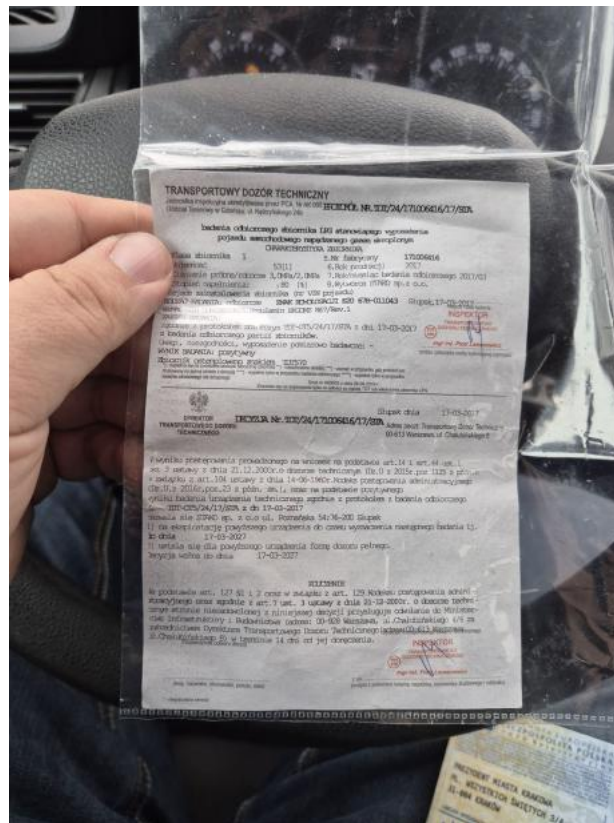

**Fot. 31**  
Dokumentacja instalacji gazowej



**Fot. 32**  
Instrukcje



DOKUMENTACJA FOTOGRAFICZNA



**Fot. 33**  
Zdjęcie do protokołu



**Fot. 34**  
Zdjęcie do protokołu

DOKUMENTACJA FOTOGRAFICZNA



**Fot. 35**  
Zderzak - Rysa/odprysk 1



**Fot. 36**  
Zderzak - Rysa/odprysk 2



DOKUMENTACJA FOTOGRAFICZNA



**Fot. 37**

Kołpak przedni P - Rysa/odprysk 1



**Fot. 38**

Kołpak przedni P - Rysa/odprysk 2



DOKUMENTACJA FOTOGRAFICZNA



**Fot. 39**

Drzwi przednie P - Rysa/odprysk 1



**Fot. 40**

Drzwi przednie P - Rysa/odprysk 2



DOKUMENTACJA FOTOGRAFICZNA



**Fot. 41**

Szyba boczna środkowa P - Inne 1



**Fot. 42**

Błotnik tylny P / Ściana boczna P - Rysa/odprysk 1

DOKUMENTACJA FOTOGRAFICZNA



**Fot. 43**

Błotnik tylny P / Ściana boczna P - Wgniecenie/odkształcenie 1



**Fot. 44**

Błotnik tylny P / Ściana boczna P - Inne 1



DOKUMENTACJA FOTOGRAFICZNA



**Fot. 45**

Kołpak tylny P - Rysa/odprysk 1

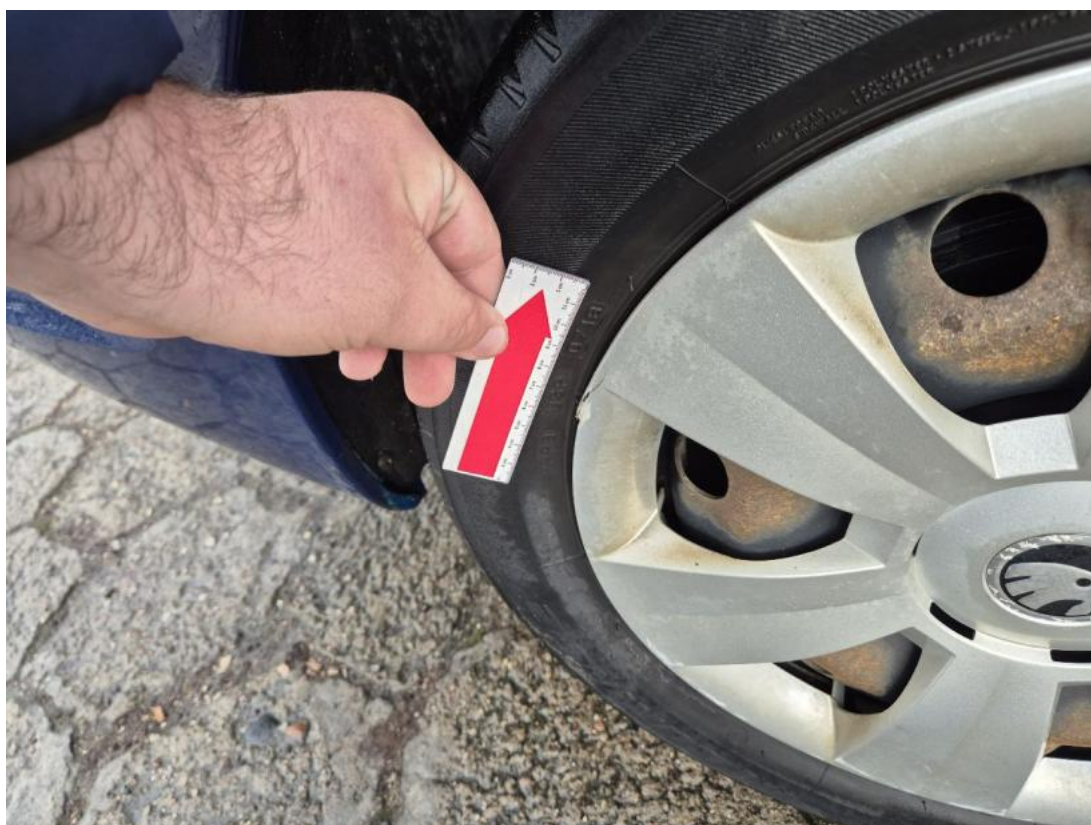

**Fot. 46**

Kołpak tylny P - Pęknięcie/rozerwanie 1



DOKUMENTACJA FOTOGRAFICZNA



**Fot. 47**  
Pokrywy bagażnika - Rysa/odprysk 1



**Fot. 48**  
Dach - Wgniecenie/odkształcenie 1



DOKUMENTACJA FOTOGRAFICZNA

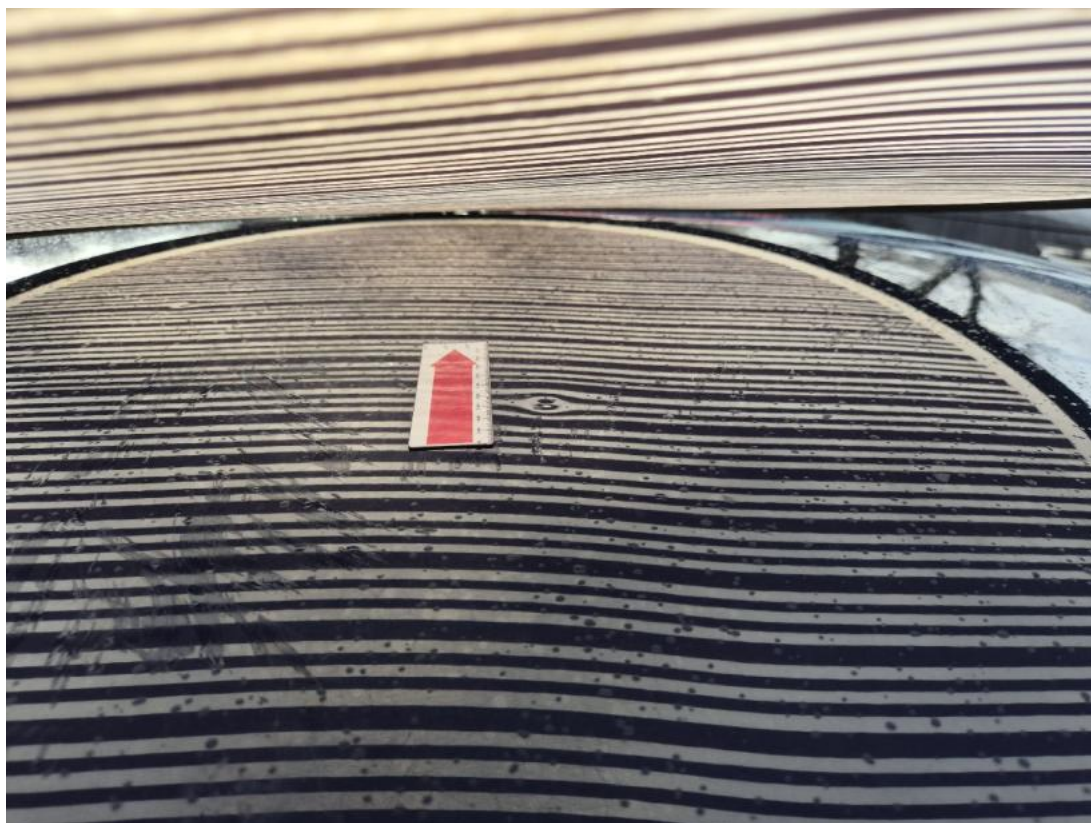

**Fot. 49**

Dach - Wgniecenie/odkształcenie 2



**Fot. 50**

Dach() - Wgniecenie/odkształcenie 3

DOKUMENTACJA FOTOGRAFICZNA



**Fot. 51**

Błotnik tylny L / Ściana boczna L - Rysa/odprysk 1



**Fot. 52**

Błotnik tylny L / Ściana boczna L - Rysa/odprysk 2



DOKUMENTACJA FOTOGRAFICZNA



**Fot. 53**

Błotnik tylny L / Ściana boczna L - Wgniecenie/odkształcenie 1



**Fot. 54**

Drzwi przed L - Rysa/odprysk 1

DOKUMENTACJA FOTOGRAFICZNA



**Fot. 55**  
Drzwi tylne L - Rysa/odprysk 1



**Fot. 56**  
Drzwi tylne L - Rysa/odprysk 2



DOKUMENTACJA FOTOGRAFICZNA



**Fot. 57**

Szyba boczna środkowa L - Inne 1



**Fot. 58**

Koło kierownicy - Rysa/odprysk 1

DOKUMENTACJA FOTOGRAFICZNA



**Fot. 59**  
Wykładzina przestrzeni bagażowej - Rysa/odprysk 1



**Fot. 60**  
Wykładzina przestrzeni bagażowej - Rysa/odprysk 2