

Nr zlecenia: 04/23/02/2025/CarArena STANDARD

z dnia: 2025/02/23

**Zleceniodawca:**

CARARENA - Aukcje Samochodowe  
ul. Budowlanych 7  
62-081 Baranowo

**Rzeczoznawca:**

Przemysław Kalu ny/zatw. Pion Weryfikacyjny eRzeczoznawcy



## P o g l d o w y R a p o r t S t a n u T e c h n i c z n e g o

Zadanie: Ocena stanu technicznego i okre lenie warto ci rynkowej pojazdu

### DANE IDENTYFIKACYJNE POJAZDU

Dane: [O] II-2025

|  |                                   |
|--|-----------------------------------|
| Rodzaj pojazdu: <b>Samochód osobowy</b>        | VIN: <b>WVWZZZAWZKU071302</b>     |
| Marka: <b>VOLKSWAGEN</b>                       | Nr rejestracyjny: <b>WND78912</b> |
| Model pojazdu: <b>Polo VI 1.6 TDI MR`18 E6</b> | Nr Info-Ekspert: <b>040-08991</b> |
| Wersja: <b>Trendline SCR</b>                   | Rok produkcji: <b>2019</b>        |

|   |                              |
|---|------------------------------|
| Wskazanie drogomierza                               | 223940 km                    |
| Data pierwszej rejestracji                          | 2019/05/22                   |
| Data wa no ci badania technicznego                  | 2025/05/24                   |
| Rodzaj nadwozia                                     | hatchback 5 drzwiowy         |
| Dop. masa całk.                                     | 1720 kg*                     |
| Jednostka nap dowa                                  | z zapłonem samoczynnym       |
| Pojemno / Moc silnika                               | 1598 ccm / 59kW (80KM)       |
| Doładowanie   | Turbosp. z chłodn. powietrza |
| Liczba cylindrów / Układ cylindrów / Liczba zaworów | 4 / rz dowy / 16             |
| Rodzaj skrzyni biegów                               | manualna                     |
| Rodzaj nap du                                       | przedni (4x2)                |
| Kolor powłoki lakierowej, (rodzaj lakieru)          | Szary 2-warstwowy typu uni   |

### WYPOSA ENIE STANDARDOWE

| L.p. Nazwa elementu wyposażenia             | L.p. Nazwa elementu wyposażenia                       |
|---|---|
| 1 ABS - system zapobiegający blokowaniu kół | 17 System elektronicznej kontroli toru jazdy ESP      |
| 2 Audio system "Composition Colour"         | 18 System Front Assist z funkcją awaryjnego hamowania |
| 3 Fotel kierowcy z regulacją wysokości      | 19 System Hill Hold                                   |
| 4 Instalacja do montażu telefonu            | 20 System Start/Stop                                  |
| 5 Kierownica 3-ramienna                     | 21 System sygnalizacji spadku ciśnienia w oponach     |

|    |   |    |  |
|----|---|----|--|
| 6  | Klamki zewn trzne w kolorze nadwozia              | 22 | System wykrywania pieszych               |
| 7  | Klimatyzacja manualna Climatic                    | 23 | Szyby atermiczne                         |
| 8  | Komputer pokładowy MFA Plus                       | 24 | Szyby przednie regulowane elektrycznie   |
| 9  | Kurtyny powietrzne boczne                         | 25 | Szyby tylne regulowane elektrycznie      |
| 10 | Lusterka zewn trzne w kolorze nadwozia            | 26 | wiatła do jazdy dziennej LED             |
| 11 | Panel na desce rozdzielczej "deep black pearl"    | 27 | wiatła z funkcj Coming Home              |
| 12 | Podłoga бага nika dwupoziomowa                    | 28 | Tapicerka siedze "Basket"                |
| 13 | Poduszka powietrzna kierowcy                      | 29 | Tarcze kół stalowe 15"                   |
| 14 | Poduszka powietrzna pasa era                      | 30 | Wspomaganie układu kierowniczego zmienne |
| 15 | Poduszki powietrzne boczne przednie               | 31 | Zamek centralny zdalnie sterowany        |
| 16 | Siedzenia tylne dzielone asymetrycznie i składane | 32 | Zderzaki w kolorze nadwozia              |

**L.p. Nazwa pakietu / elementu pakietu wyposażenia standardowego**

- 1 Lusterka zewn trzne podgrzewane i regulowane elektrycznie  
 Lusterka zewn trzne regulowane elektrycznie  
 Lusterka zewn trzne podgrzewane elektrycznie

**WYPOSA ENIE DODATKOWE****L.p. Nazwa elementu wyposażenia**

- 1 Koło zapasowe

**OPIS ZAMONTOWANEGO W POJE DZIE OGUMIENIA**

| Koło            | Marka, typ                               | Bieżnik [mm] |
|-----------------|--|--------------|
| Przednie lewe:  | GOODYEAR 185/65 R15 88H EFFICIENTGRIP TL | 4,0          |
| Przednie prawe: | GOODYEAR 185/65 R15 88H EFFICIENTGRIP TL | 4,0          |
| Tylne lewe:     | GOODYEAR 185/65 R15 88H EFFICIENTGRIP TL | 5,0          |
| Tylne prawe:    | GOODYEAR 185/65 R15 88H EFFICIENTGRIP TL | 5,0          |

**KOREKTY WARTO CI POJAZDU**

|  |     |
|--|-----|
| KOREKTA ZA WYPOSA ENIE                                   | (+) |
| KOREKTA ZA PRZEBIEG                                      | (-) |
| KOREKTY RÓ NE:   |     |
| Zadana szacunkowa korekta z tytułu wcześniejszych napraw | (-) |
| Stan utrzymania i dbałość o pojazd                       | (-) |
| Weryfikacja komunikatów komputera                        | (-) |
| KOREKTY RÓ NE RAZEM                                      | (-) |
| KOREKTA ZA OGUMIENIE                                     | (-) |

**UWAGI RZECZOZNAWCY DOTYCZĄCE WYCENY**

Pojazd zweryfikowany w bazie danych historii-pojazdu.gov.pl - bez uwag

**OPIS STANU TECHNICZNEGO ZESPOŁÓW POJAZDU****NADWOZIE - Szkielet i poszycia zewnętrzne**

| L.p. | Nazwa elementu        | L / P | Rodzaj uszkodzenia                                  | Opis | Fot. nr |
|------|-----------------------|-------|---|------|---------|
| 1    | Pokrywa przednia      |       | Odpryski powłoki lakierowej                         |      |         |
| 2    | Drzwi boczne przednie | L     | Odpryski powłoki lakierowej                         |      |         |
| 3    | Drzwi boczne przednie | P     | Wgniecione głąboko                                  |      |         |
| 4    | Drzwi boczne tylne    | L     | Wgniecenia  |      |         |
| 5    | Słupki przedni        | L     | Odpryski powłoki lakierowej z miejsc korozji blachy |      |         |
| 6    | Próg                  | L     | Zarysowania powłoki lakierowej                      |      |         |

|   |               |   |  |  |
|---|---------------|---|--|--|
| 7 | Dach          |   | Odpryski powłoki lakierowej z miejscow korozj blachy |  |
| 8 | Błotnik tylny | P | Odpryski powłoki lakierowej, zarysowania             |  |

Na pozostałych elementach oblachowania bryły nadwozia stwierdzono równie typowe dla jego okresu eksploatacji uszkodzenia powłoki lakierowej (zarysowania, odpryski, itp.)



### NADWOZIE – Opis powłoki lakierowej

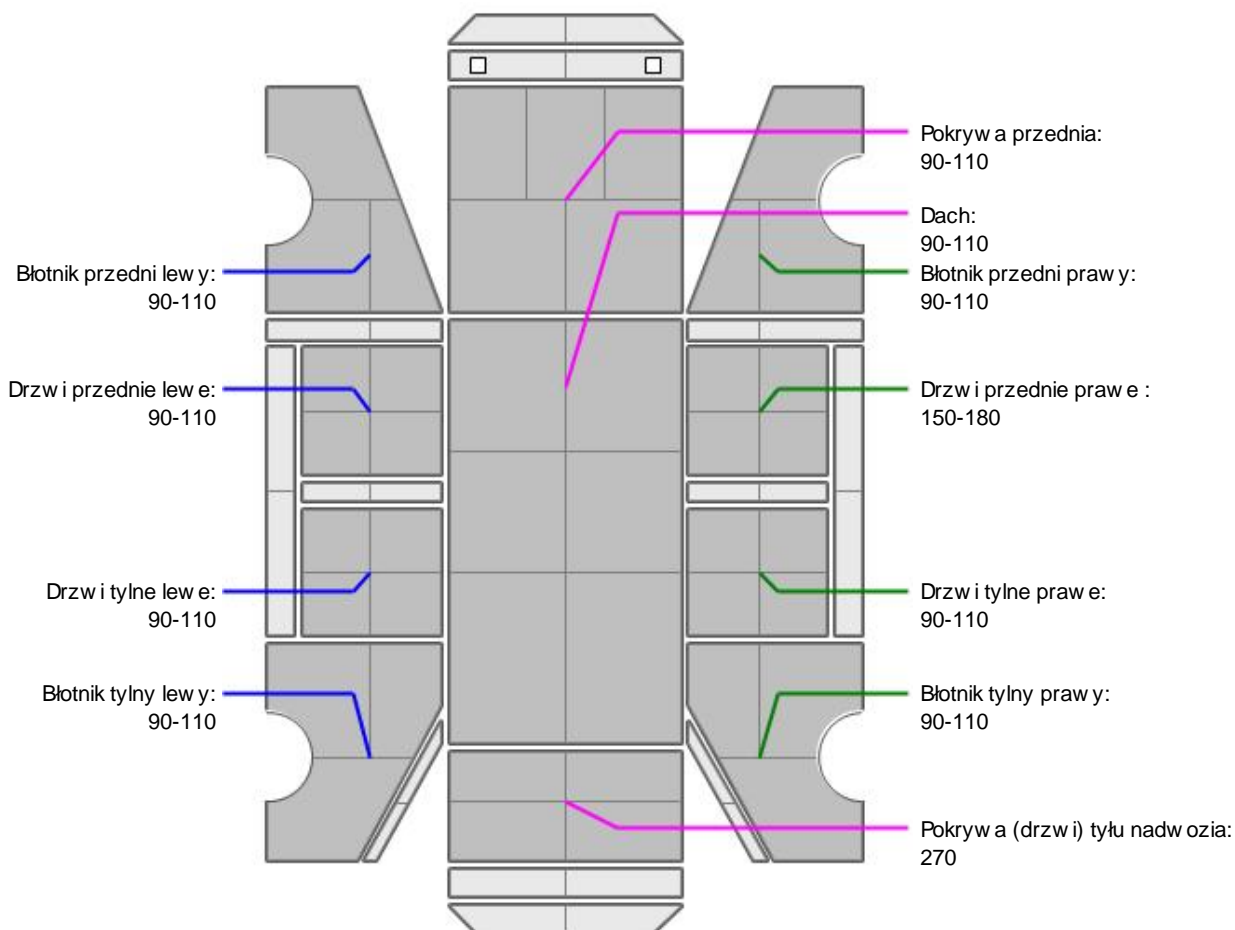

| L.p. | Nazwa elementu                | L / P | Grubo powłoki [µm] | Opis |
|------|-------------------------------|-------|--------------------|------|
| 1    | Pokrywa przednia              |       | 90-110             |      |
| 2    | Dach                          |       | 90-110             |      |
| 3    | Błotnik przedni               | L     | 90-110             |      |
| 4    | Drzwi przednie                | L     | 90-110             |      |
| 5    | Drzwi tylne                   | L     | 90-110             |      |
| 6    | Błotnik tylny                 | L     | 90-110             |      |
| 7    | Błotnik przedni               | P     | 90-110             |      |
| 8    | Drzwi przednie                | P     | 150-180            |      |
| 9    | Drzwi tylne                   | P     | 90-110             |      |
| 10   | Błotnik tylny                 | P     | 90-110             |      |
| 11   | Pokrywa (drzwi) tyłu nadwozia |       | 270                |      |

Podane przedziały grubo ci powłoki lakierowej, dotycz punktów pomiarowych. Nie mog by

traktowane jako gwarancja, e grubo powłoki lakierowej w innych punktach nie wykracza poza te przedziały. Pomiar powłoki lakierowej został wykonany urz dzeniem b d cym w posiadaniu rzeczoznawcy. Pomiar wykonany innym przyrz dem mo e si ró ni .



### NADWOZIE – Wyposa enie zewn trzne

| L.p. | Nazwa elementu  | L / P | Rodzaj uszkodzenia           | Opis | Fot. nr |
|------|-----------------|-------|------------------------------|------|---------|
| 1    | Zderzak przedni |       | Zarysowany                   |      |         |
| 2    | Szyba przednia  |       | Odpryski warstwy zewn trznej |      |         |



### NADWOZIE – Wyposa enie wewn trzne

| L.p. | Nazwa elementu                                | L / P | Rodzaj uszkodzenia   | Opis | Fot. nr |
|------|---|-------|----------------------|------|---------|
| 1    | Fotel przedni kpl.                            | L     | Przetarcie materiału |      |         |
| 2    | Poszycie tapicerskie drzwi bocznych przednich | L     | Zabrudzone           |      |         |
| 3    | Poszycie tapicerskie drzwi bocznych przednich | P     | Zabrudzone           |      |         |
| 4    | Poszycie tapicerskie drzwi bocznych tylnych   | L     | Zabrudzone           |      |         |
| 5    | Poszycie tapicerskie drzwi bocznych tylnych   | P     | Zabrudzone           |      |         |

Wn trze pojazdu nosi typowe dla jego okresu eksploatacji zabrudzenia oraz zu ycie wszystkich elementów.



### PODWOZIE – ZAWIESZENIE I KOŁA

| L.p. | Nazwa elementu                           | L / P | Rodzaj uszkodzenia                     | Opis | Fot. nr |
|------|--|-------|--|------|---------|
| 1    | Tarcza koła przedniego ze stopu lekkiego | L     | Kołak zarysowany                       |      |         |
| 2    | Tarcza koła tylnego ze stopu lekkiego    | L     | złuszczenia powłoki lakierowej kołpaka |      |         |

### JAZDA KONTROLNA

|    |  |          |
|----|--|----------|
| 1  | Gło no pracy silnika                     | BEZ UWAG |
| 2  | Przyspieszenia pojazdu                   | BEZ UWAG |
| 3  | Praca układu kierowniczego               | BEZ UWAG |
| 4  | Gło no (stuki) zawieszenia               | BEZ UWAG |
| 5  | Zmiana biegów, działanie sprz gła        | BEZ UWAG |
| 6  | Gło no skrzyni biegów / bloku nap dowego | BEZ UWAG |
| 7  | Skuteczno hamulca pomocniczego           | BEZ UWAG |
| 8  | Działanie drogom. i szybko ciomierza     | BEZ UWAG |
| 9  | Wska nik temperatury silnika             | BEZ UWAG |
| 10 | Skuteczno ogrzewania i przewietrzania    | BEZ UWAG |

Próba ruchowa przeprowadzona na zimnym silniku w warunkach parkingowych z pr dok ci do 15km/h.

Na tablicy wska ników wy wietla si kontrolka AIR BAG. Do weryfikacji w warunkach serwisowych.

|  |  |
|--|--|
| <b>DOKUMENTY I KOMPLETACJA POJAZDU</b> |  |
|--|--|

|   |                      |     |
|---|----------------------|-----|
| 1 | Kluczyki (ilo sztuk) | 2   |
| 2 | Dowód rejestracyjny  | TAK |
| 3 | Instrukcja obsługi   | TAK |

Zastrzeżenie ograniczające opinie.

Ü Zawarte w niniejszej Ocenie/Raporcie informacje (w tym dotyczące wyposażenia) służy jedynie ogólnym celom informacyjnym. Ocena/Raport nie może być zatem traktowana jako oferta w rozumieniu przepisów Kodeksu Cywilnego oraz opisu towaru ani zapewnienia w rozumieniu art. 4 Ustawy z dnia 27 lipca 2002 roku o szczególnych warunkach sprzedaży konsumenckiej.

Ü Ocena/Raport została sporządzona w celu ustalenia istnienia albo nieistnienia uszkodzeń nieakceptowalnych po zawarciu umowy korzystania z samochodu lub innych okoliczności uzgodnionych w zleceniu. Ocena/Raport nie obejmuje typowych uszkodzeń wynikających z eksploatacji samochodu oraz jego standardowego zużycia.

Ü Jeżeli chcesz traktować ten dokument jako źródło wiedzy o samochodzie przy jego zakupie, czynisz to na własną odpowiedzialność. Rzeczoznawca sp. nie ponosi odpowiedzialności za takie użycie tej Oceny/Raporu.

Ü Niniejsza wycena służy wyłącznie do oszacowania wartości rynkowej przedmiotu wyceny i nie może być wykorzystywana do jakiegokolwiek innego celu, niewymienionego powyżej. W szczególności wycena nie może stanowić podstawy do oceny cech i stanu wycenianego obiektu przy jego zakupie.

Ü Rzeczoznawca nie bierze na siebie odpowiedzialności za wady ukryte (prawne i fizyczne) oraz ewentualne skutki wynikające z dalszego użytkowania przedmiotu wyceny, a także za skutki wykorzystania samej wyceny.

Ü Powyższa wycena nie jest ekspertyzą stanu technicznego przedmiotu wyceny i za taką nie może być uznawana, w szczególności nie może być traktowana jako gwarancja sprzedaży przedmiotu wyceny za oszacowaną wartość.

Ü Wycenę przeprowadzono w oparciu o dostarczoną dokumentację oraz badanie organoleptyczne wycenianego obiektu. Nie prowadzono badań diagnostycznych oraz weryfikacji warsztatowej przedmiotu wyceny.

Ü Nie stwierdzono dodatkowych niesprawności i/lub uszkodzeń i/lub braków w zakresie możliwym do ustalenia w warunkach oględzin tj. bez dostępu do spodu pojazdu, specjalistycznego sprzętu diagnostycznego, jazdy próbnej wykonanej w warunkach drogowych z obciążeniem.

Ü Rzeczoznawca podczas oględzin poza warsztatem nie jest w stanie stwierdzić wypadkowej przeszłości pojazdu. W przypadku podwyższonych wartości pomiarów powłoki lakierowej, konieczna jest ekspertyza w warunkach warsztatowych.

Ü Rok produkcji pojazdu - nie weryfikowano. Przyjeto w oparciu o dane przekazane przez Zleceniodawcę.

Ü Niniejsza wycena nie może być publikowana w całości w jakimkolwiek dokumencie bez zgody wykonawców i bez uzgodnienia z nimi formy i treści takiej publikacji. Zakaz publikacji nie dotyczy posługiwania się wyceną w umowach cywilno-prawnych zawieranych przez zleceniodawcę i dotyczących przedmiotu.

Ü Przed odbiorem pojazdu, kupujący zobowiązany jest do konfrontacji rzeczywistego stanu z informacjami zawartymi w wycenie. Odbiór przedmiotu jest równoznaczny ze zrzeczeniem się roszczeń, co do stanu technicznego.

Ü Nie badano poprawności i/lub budowy numerów identyfikacyjnych/seryjnych obiektu oraz nie weryfikowano prawdziwości danych obiektu.

Ü Niniejsza wycena nie może być traktowana jako gwarancja sprzedaży przedmiotu wyceny za oszacowaną wartość.

Ü W przypadku ujawnienia dodatkowych informacji dotyczących przedmiotowego pojazdu, niedostępnych w czasie wykonywania niniejszej opinii, zaprezentowane stanowisko może ulec zmianie.

Ü Opinie załóżono, że nie wykryto żadnych faktów, które mogłyby istotnie wpływać na wartość wycenionego pojazdu, jeżeli w opisie pojazdu nie widnieje inaczej.

Ü Rzeczoznawca nie ponosi odpowiedzialności za ewentualne błędy wynikające z przedstawionych informacji otrzymanych od użytkownika/sprzedawcy/zamawiającego wycenę, jeżeli brak podstaw do kwestionowania ich zgodnie z stanem rzeczywistym lub też ustalenie stanu rzeczywistego przez rzeczoznawcę było niemożliwe lub znacznie utrudnione.

Ü Wyposażenie standardowe wg. Info - Ekspert. Rzeczoznawca nie ponosi odpowiedzialności za ewentualne błędy programu. Opis stanu technicznego pojazdu jest wany na dzień oględzin. Rzeczoznawca nie bierze odpowiedzialności za zmiany stanu pojazdu wynikające z dalszej eksploatacji lub postoju (np. uszkodzenie akumulatora, powiększenie lub powstanie ognisk korozji, uszkodzenie układu hamulcowego, itp.)

Ü Jeżeli elementy jednostki napędowej, układu przeniesienia napędu itp., są rozmontowane, rzeczoznawca nie weryfikuje kompletności poszczególnych układów. Możliwość wystąpienia braków w kompletacji (np. ze względu na wykorzystanie unieruchomionego pojazdu jako „dawcy części”).

Ü Nie weryfikowano odczytanego stanu drogomierza z zapisami w urzędzeniach elektronicznych pojazdu.

Ü W przypadku pojazdów z niesprawnym akumulatorem lub bez niego - podjęcie czenie sprawnego akumulatora nie gwarantuje sprawności technicznej pojazdu.

*Dokument wystawiony elektronicznie, w pełni bez podpisu*

DOKUMENTACJA FOTOGRAFICZNA



Fot. nr 1



Fot. nr 2



Fot. nr 3



Fot. nr 4

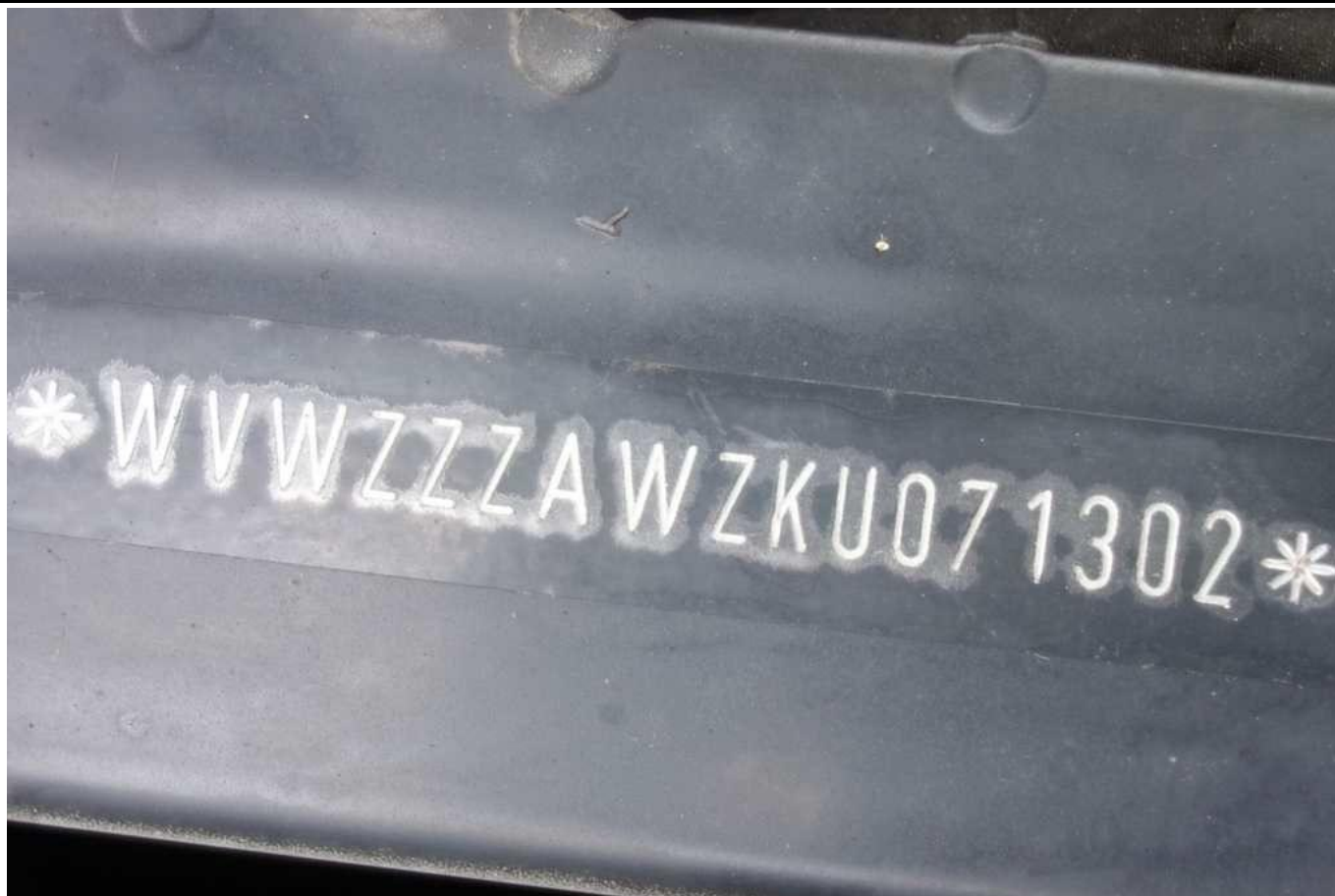

Fot. nr 5

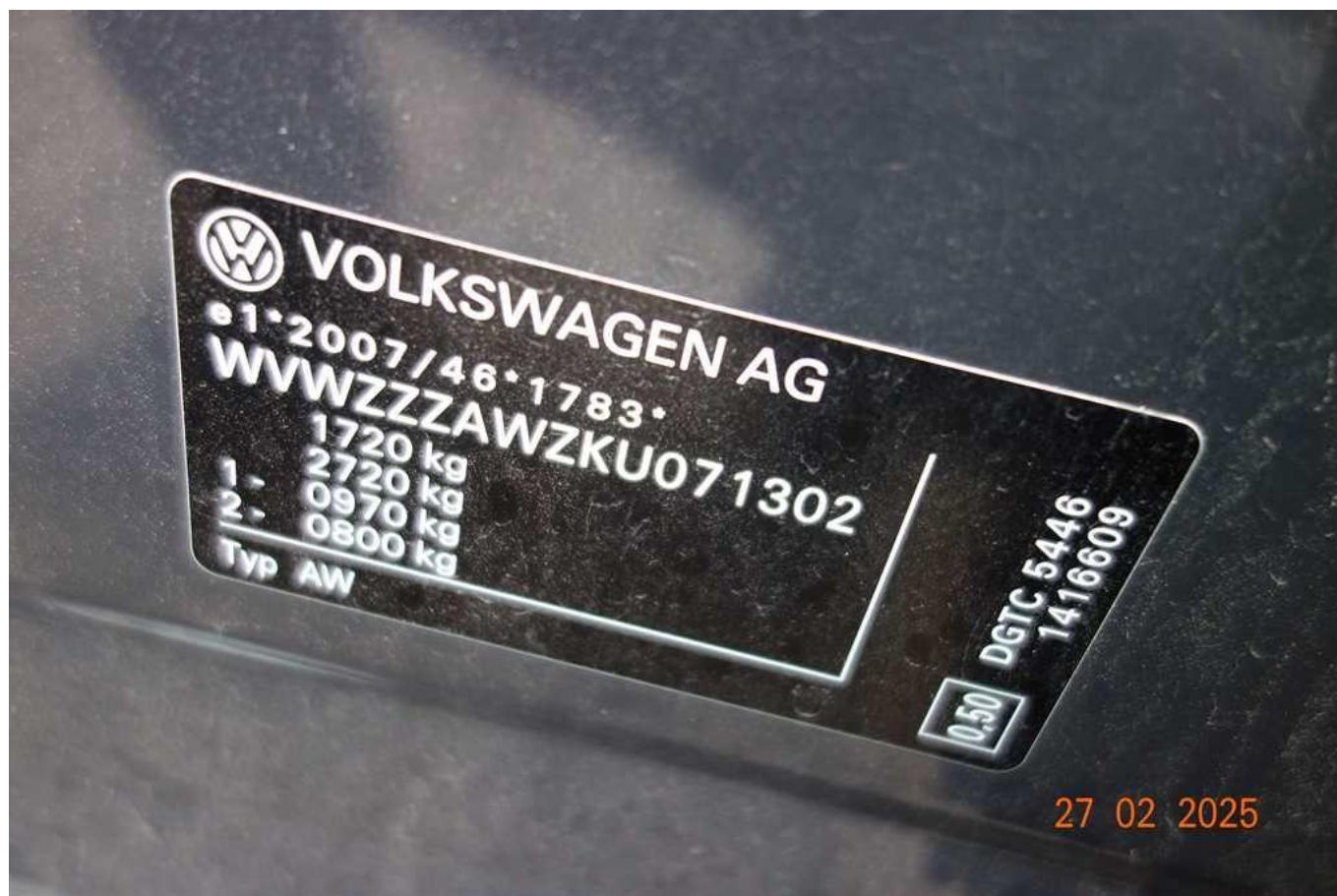

Fot. nr 6





Fot. nr 7



Fot. nr 8



Fot. nr 9



Fot. nr 10



Fot. nr 11



Fot. nr 12



Fot. nr 13



Fot. nr 14



Fot. nr 15



Fot. nr 16



Fot. nr 17



Fot. nr 18



Fot. nr 19



Fot. nr 20



Fot. nr 21



Fot. nr 22



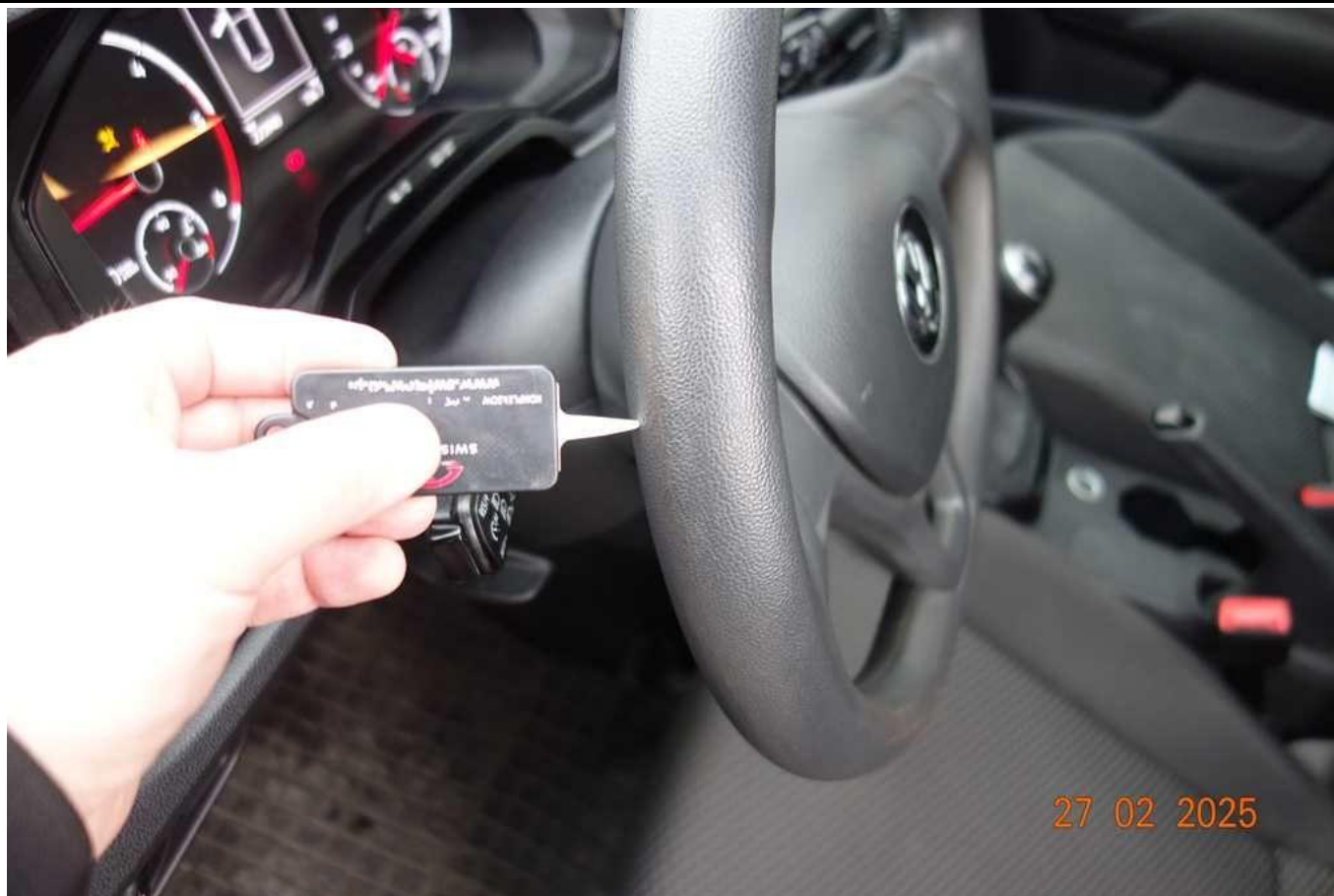

Fot. nr 23

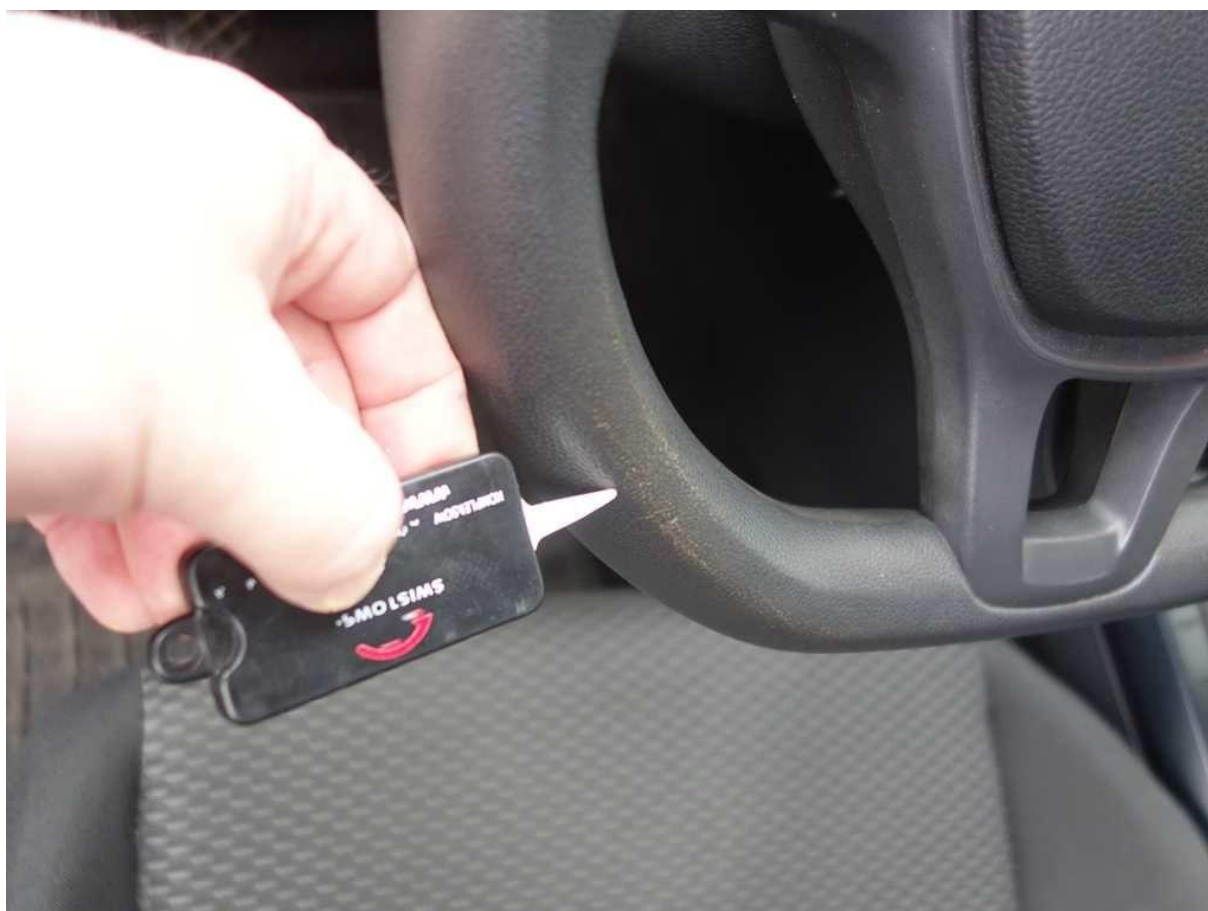

Fot. nr 24



Fot. nr 25

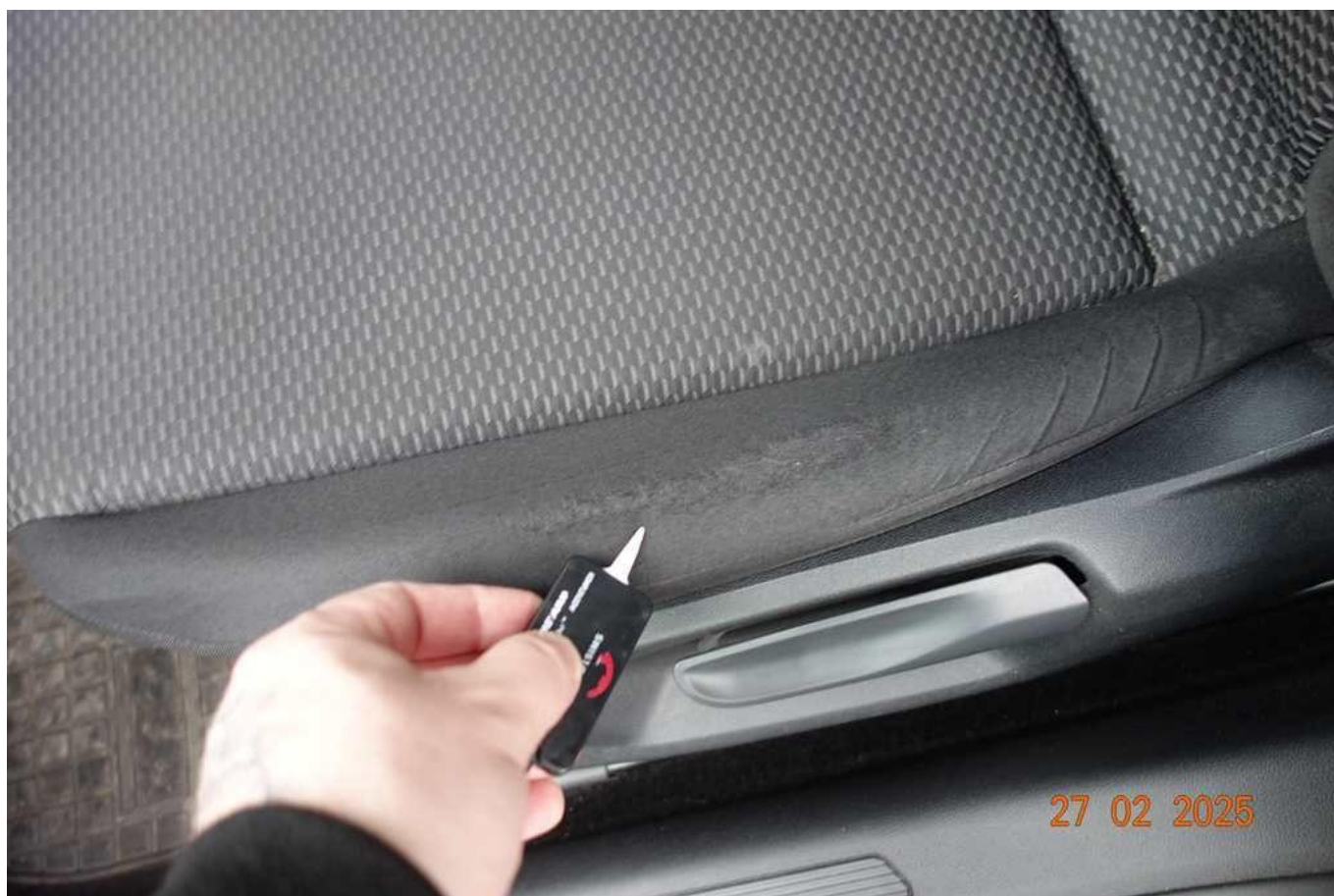

Fot. nr 26



Fot. nr 27

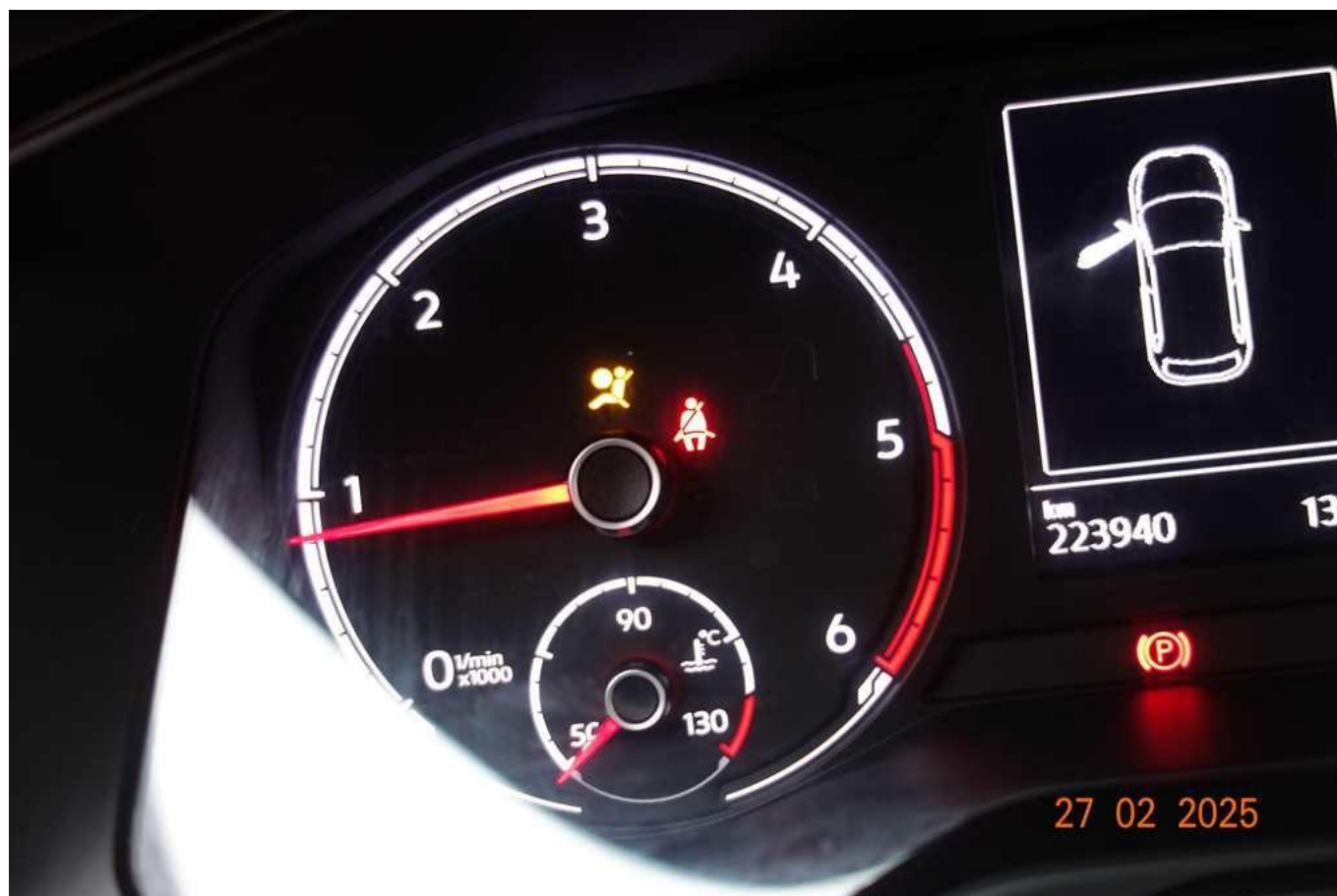

Fot. nr 28



Fot. nr 29



Fot. nr 30

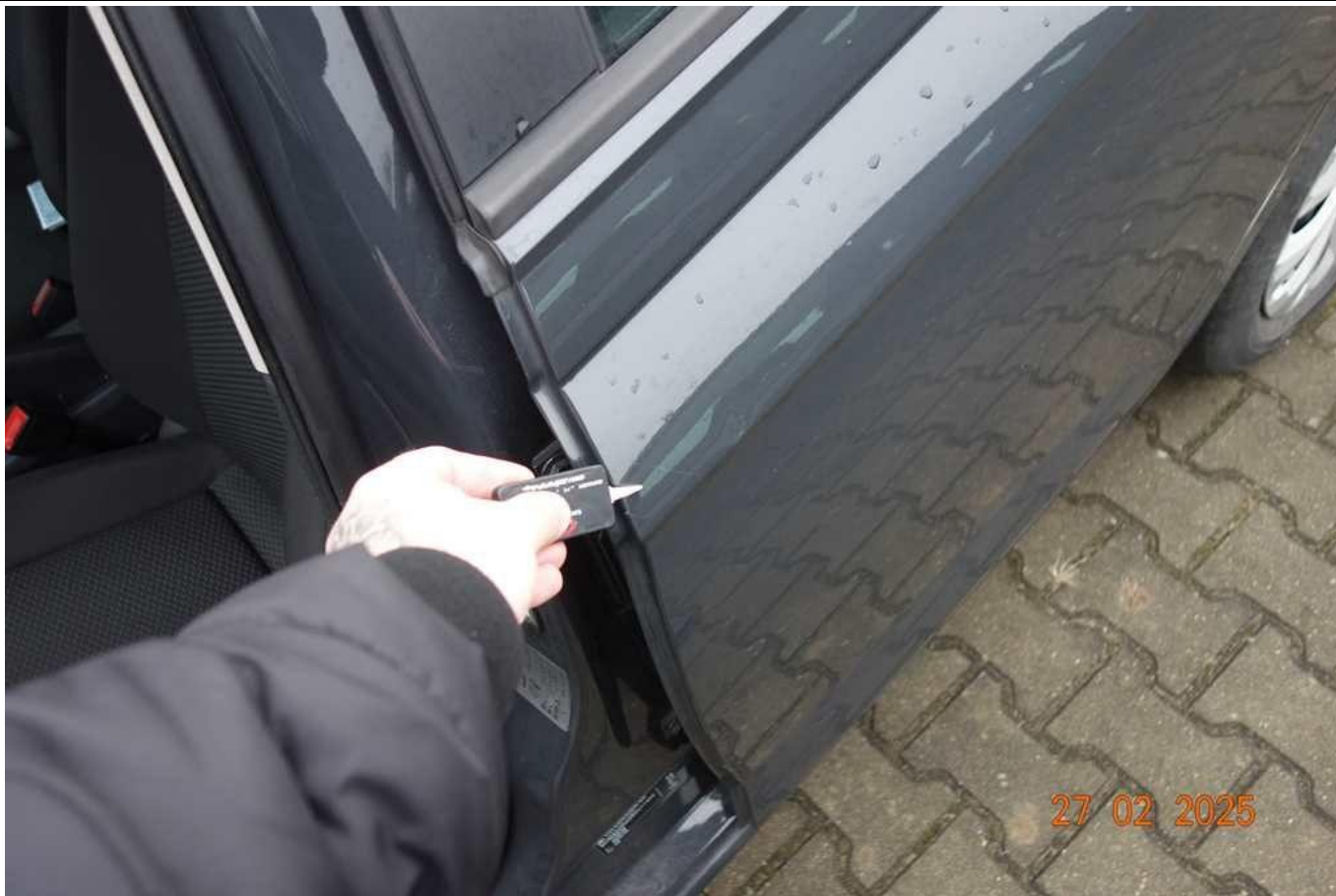

Fot. nr 31



Fot. nr 32



Fot. nr 33



Fot. nr 34



Fot. nr 35



Fot. nr 36



Fot. nr 37



Fot. nr 38





Fot. nr 39



Fot. nr 40



Fot. nr 41

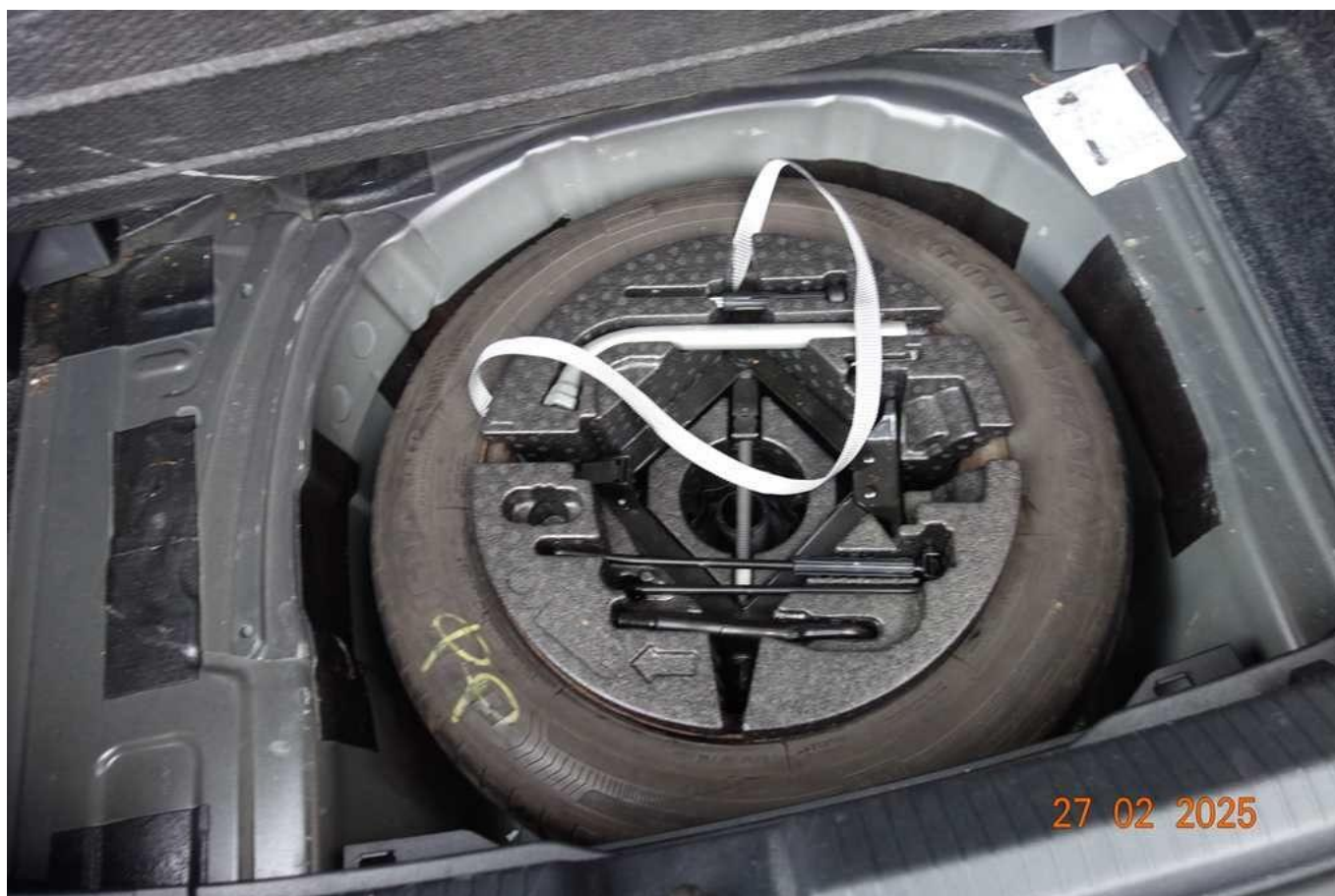

Fot. nr 42

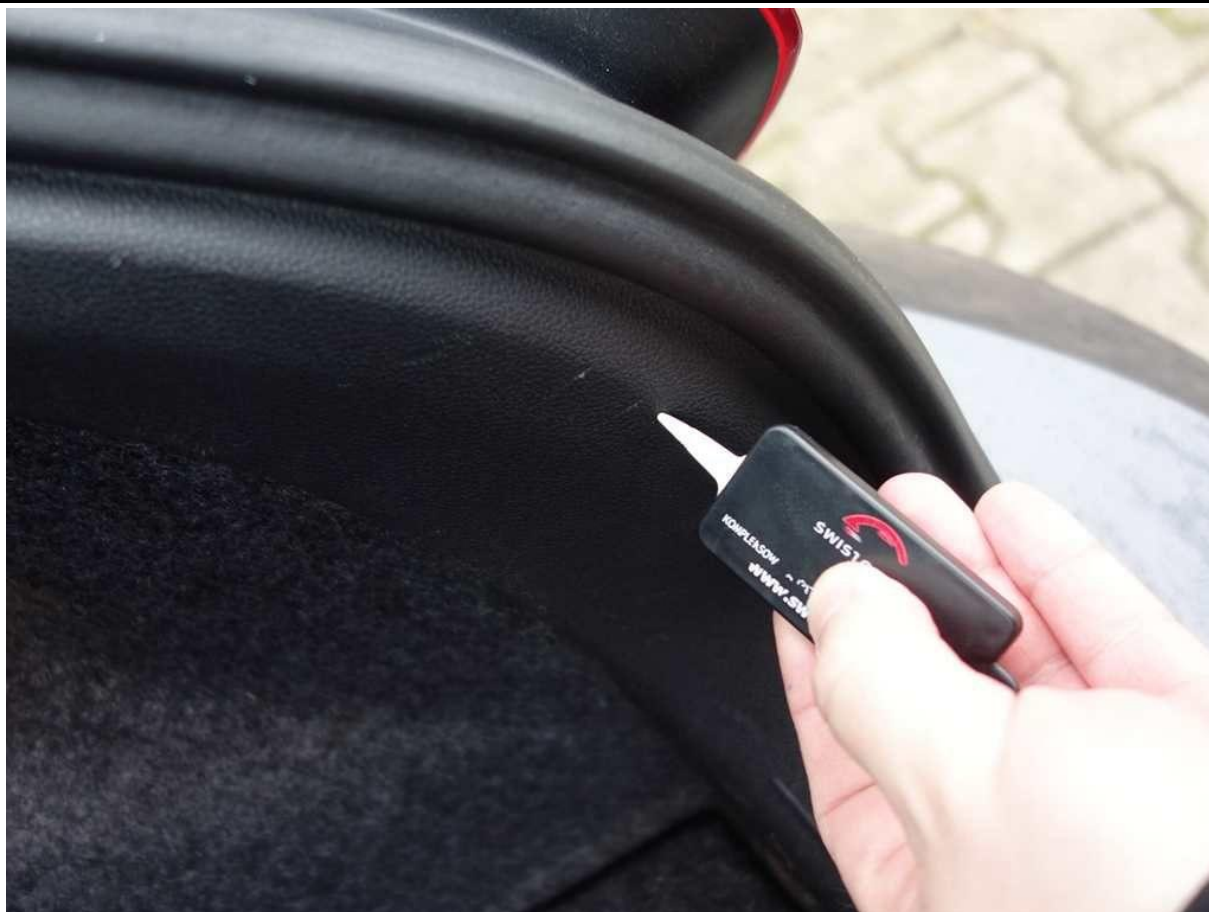

Fot. nr 43



Fot. nr 44



Fot. nr 45



Fot. nr 46



Fot. nr 47



Fot. nr 48



Fot. nr 49



Fot. nr 50



Fot. nr 51



Fot. nr 52



Fot. nr 53



Fot. nr 54





Fot. nr 55



Fot. nr 56



Fot. nr 57



Fot. nr 58



Fot. nr 59



Fot. nr 60

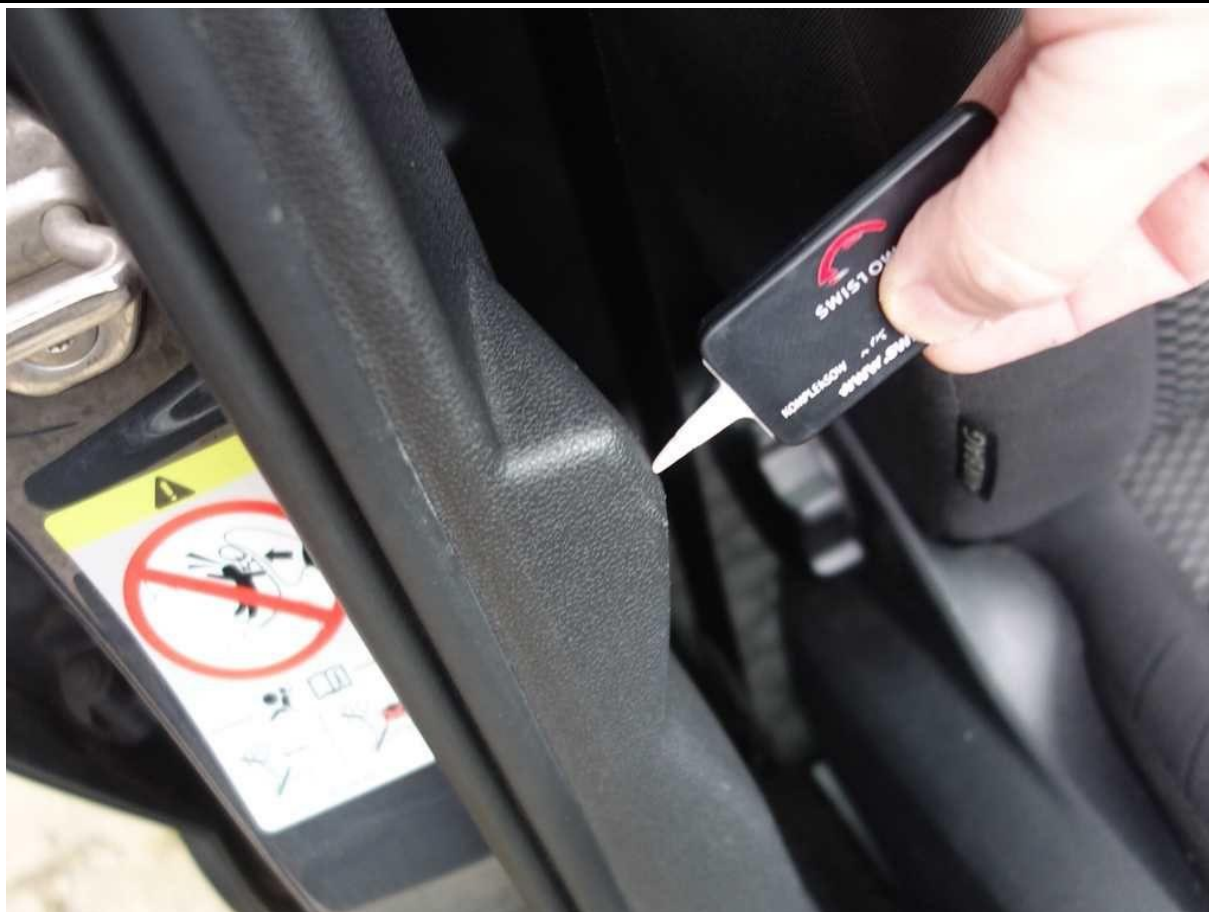

Fot. nr 61



Fot. nr 62



Fot. nr 63



Fot. nr 64



Fot. nr 65



Fot. nr 66

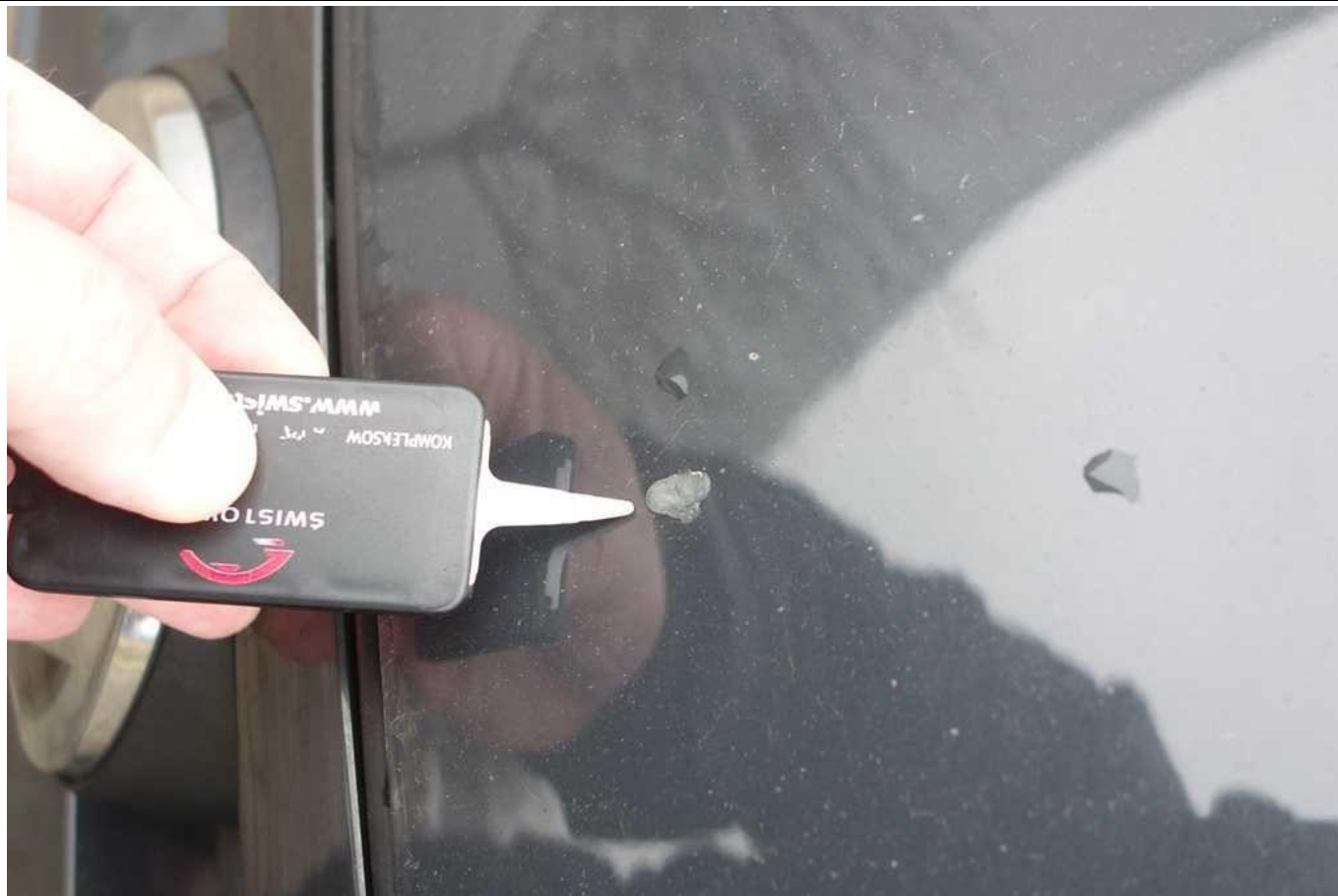

Fot. nr 67



Fot. nr 68



Fot. nr 69



Fot. nr 70





Fot. nr 71



Fot. nr 72



Fot. nr 73

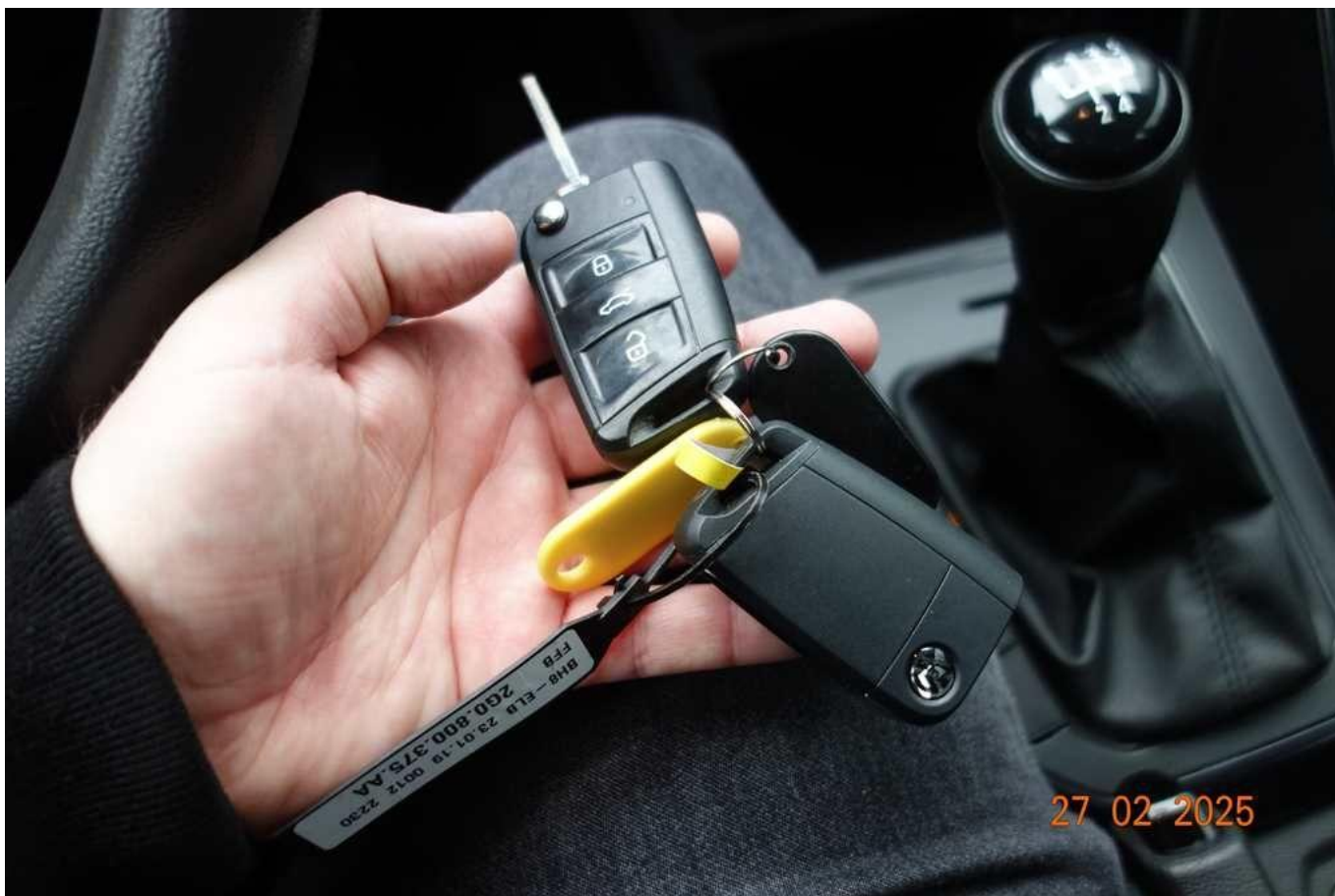

Fot. nr 74

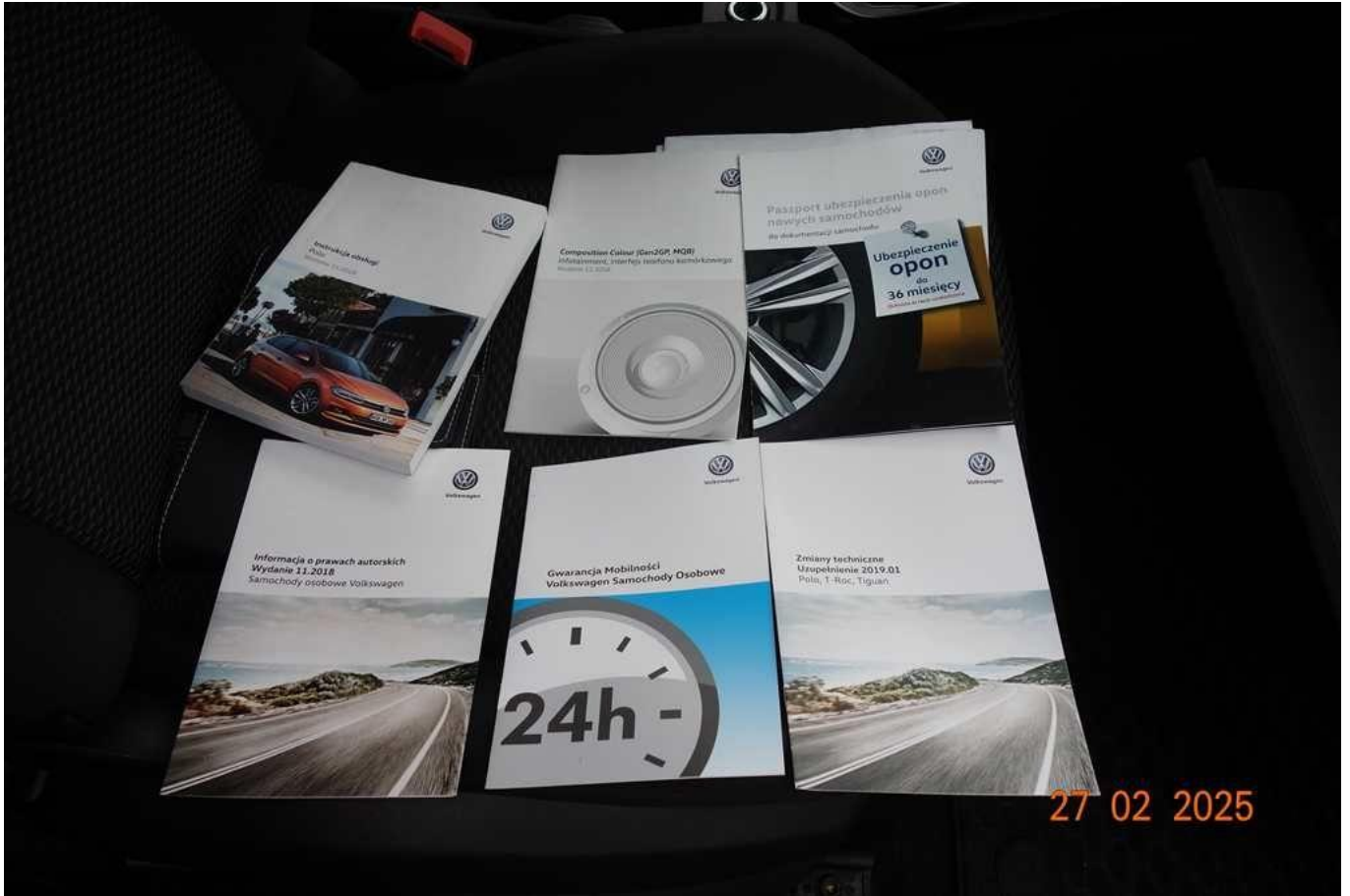

27 02 2025

Fot. nr 75

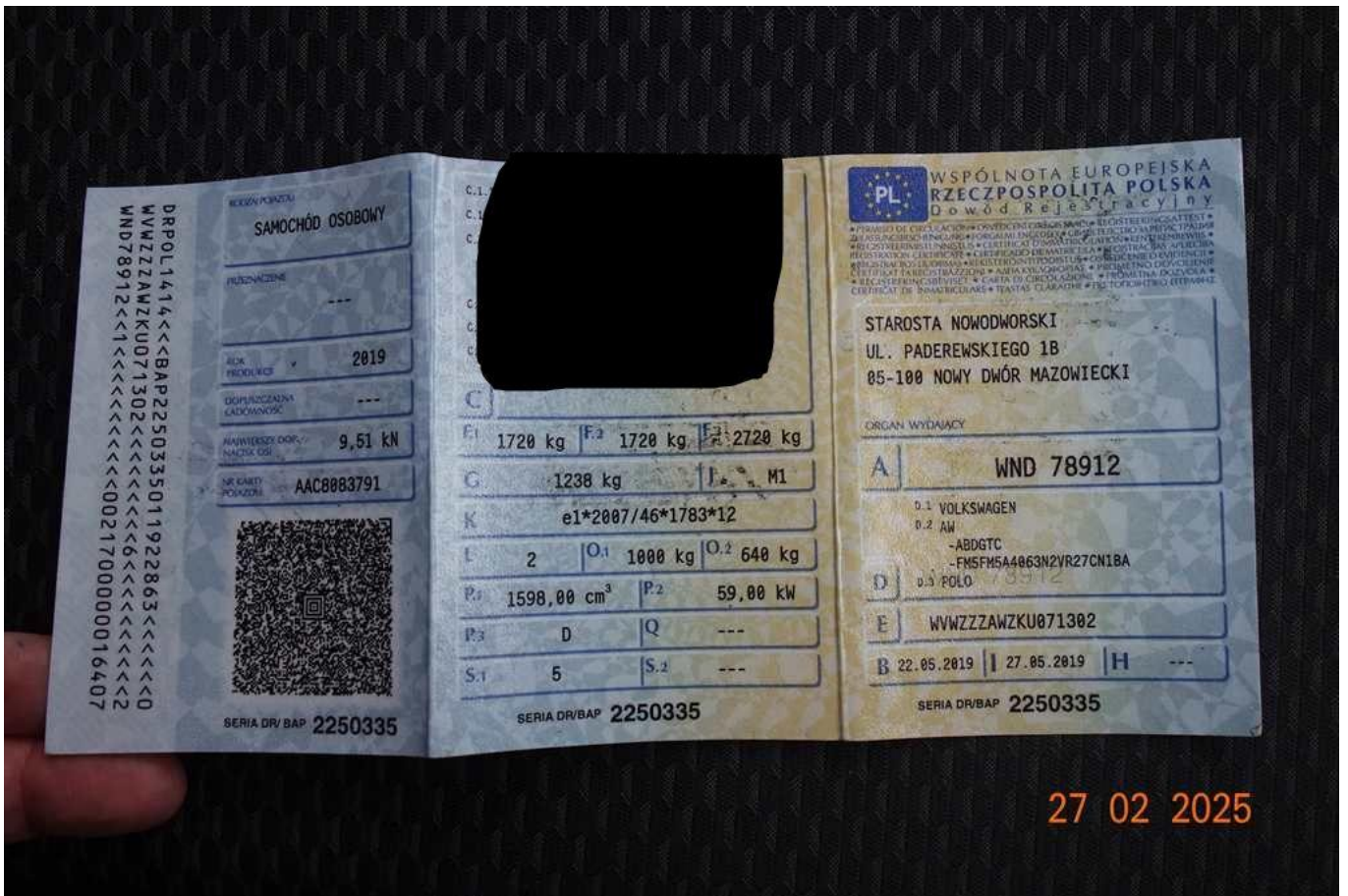

27 02 2025

Fot. nr 76



Fot. nr 77

Dokument wystawiony elektronicznie, wa ny bez podpisu