

## Raport z oględzin pojazdu

|               |                             |                  |                                 |
|---------------|-----------------------------|------------------|---------------------------------|
| Numer raportu | 387559/1/25-9573            | Data raportu     | 29-01-2025                      |
| Rzeczoznawca  | Jan Rybołowik               | Data oględzin    | 28-01-2025                      |
| Nr zlecenia   | PCM(DZS)/GDA/04766/25/01/21 | Miejsce oględzin | MASTER1 WARSZAWA/KLAUDYN, ES... |

### Dane pojazdu

|                             |                              |
|-----------------------------|------------------------------|
| Numer identyfikacyjny (VIN) | <b>W0L6VYC1AG9584882</b>     |
| Marka, model                | OPEL Combo Van 1.3 CDTI E... |
| Typ, wersja                 | Combo Tour Van 1.3 CDTI L1H1 |
| Numer rejestracyjny         | WX86862                      |
| Silnik (rodz./poj./moc)     | diesel/1248 ccm/66 kW        |
| Stan licznika               | 192 496 km                   |
| Data 1. rej./rok prod.      | 01-03-2016/2015              |
| Data nast. bad. techn.      | 01-03-2021                   |
| Nadwozie                    | KOM 5/5                      |
| Lakier                      | biały/2-warstwowy uni        |
| Skrzynia biegów             | manualna                     |



### Wyposażenie pojazdu

2. rząd siedzeń: siedzenie 3-os., ABS, Airbag kierowcy, Drzwi boczne lewe przesuwne oszklone, Drzwi przesuwne z prawej strony, przeszklone, El. podnoszenie szyb, przód, Felgi stalowe 15 z ogumieniem, Gniazdo 12V, Instalacja radiowa, Kłapa tylna przeszklona, Lusterka zewnętrzne regulowane mechanicznie, Mech. regulacja położenia kierownicy, Osłona przestrzeni bagażowej, Schowki w przednich drzwiach, Tapicerka materiałowa, Wspomaganie układu kierowniczego, Zamykany schowek w desce rozdzielczej, Airbag pasażera, Boczne poduszki powietrzne przód, Drzwi tylne 180 st., przeszklone, Kierownica ze sterowaniem radia, Pakiet Essentia Plus, Relingi dachowe, Zestaw Bluetooth Viva-Voice z USB i AUX, Alarm, Czujniki parkowania - tył, Hak holowniczy składany

### Ogumienie

| Oś       | Koło  | Producent, typ     | Rozmiar       | Profil zmierzony |
|----------|-------|--------------------|---------------|------------------|
| przednia | prawe | DEBICA, NAVIGATOR  | 195/65 15 91T | 2,0 mm           |
|          | lewe  | PIRELLI, CINTURATO | 195/65 15 95T | 2,0 mm           |
| tylna    | prawe | DEBICA, NAVIGATOR  | 195/65 15 91T | 4,0 mm           |
|          | lewe  | PIRELLI, CINTURATO | 195/65 15 95T | 4,0 mm           |

### Dokumenty i akcesoria

[Dokumenty rej.] - POLISA UBEZP. (Nie.), Kluczyki (TAK - 1), Tablice rejestracyjne (TAK - 2), Dowód rejestracyjny (TAK), Karta pojazdu (NIE)

### Grubość powłoki lakierowej

W zakresie do 150 µm

| Poz. | Nazwa części                            | Przedział grubości powłoki lakierowej [µm] |
|------|-----------------------------------------|--------------------------------------------|
| 1    | Pokrywa komory silnika                  | do 150                                     |
| 2    | Błotnik przedni lewy                    | do 150                                     |
| 3    | Błotnik przedni prawy                   | do 150                                     |
| 4    | Słupek przedni lewy                     | do 150                                     |
| 5    | Słupek przedni prawy                    | do 150                                     |
| 6    | Słupek środkowy lewy                    | do 150                                     |
| 7    | Słupek środkowy prawy                   | do 150                                     |
| 8    | Próg lewy                               | do 150                                     |
| 9    | Próg prawy                              | do 150                                     |
| 10   | Dach                                    | do 150                                     |
| 11   | Drzwi przednie lewe                     | do 150                                     |
| 12   | Drzwi przednie prawe                    | do 150                                     |
| 13   | Drzwi tylne prawe                       | do 150                                     |
| 14   | Błotnik tylny lewy/ściana boczna lewa   | do 150                                     |
| 15   | Błotnik tylny prawy/ściana boczna prawa | do 150                                     |
| 16   | Pokrywa bagażnika                       | do 150                                     |

### Stwierdzone uszkodzenia

| Poz. | Nazwa pozycji                  | Opis uszkodzeń           | Kwalifik. | Naprawa [rbg] |
|------|--------------------------------|--------------------------|-----------|---------------|
| 1    | Oklładzina zderzaka przedniego | rysa/odprysk             | WY        | 2.5           |
| 2    | Antena dachowa                 | pęknięcie/rozerwanie     | WY        | 0.1           |
| 3    | Oklładzina zderzaka tylnego    |                          | WY        | 1.6           |
| 4    | Kotłak koła przód R            | pęknięcie/rozerwanie     | WY        | 0.1           |
| 5    | Tarcza koła tył L              | wgniecenie/odkształcenie | WY        | 0.4           |
| 6    | Rama drzwi, przód L            | rysa/odprysk             | NA        | 0.5           |
| 7    | Drzwi tylne, skrzydło lewe L   | ślady korozji            | NA        | 0.5           |
| 8    | Drzwi tylne, skrzydło prawe R  | ślady korozji            | NA        | 0.5           |
| 9    | Tapicerka siedziska 1.rząd L   | zabrudzenie              |           |               |

DOKUMENTACJA FOTOGRAFICZNA



**Fot. 1**

Przekątna przednia lewa



**Fot. 2**

Przód

DOKUMENTACJA FOTOGRAFICZNA



**Fot. 3**  
Przekątna przednia prawa



**Fot. 4**  
Próg prawy (widok od przodu)

DOKUMENTACJA FOTOGRAFICZNA



**Fot. 5**

Bok prawy z przodu



**Fot. 6**

Bok prawy z tyłu

DOKUMENTACJA FOTOGRAFICZNA



**Fot. 7**

Przekątna tylna prawa



**Fot. 8**

Tył

DOKUMENTACJA FOTOGRAFICZNA



**Fot. 9**

Przekątna tylna lewa



**Fot. 10**

Bok lewy z tyłu

DOKUMENTACJA FOTOGRAFICZNA



**Fot. 11**

Bok lewy z przodu



**Fot. 12**

Próg lewy (widok od przodu)

DOKUMENTACJA FOTOGRAFICZNA



**Fot. 13**  
Numer identyfikacyjny

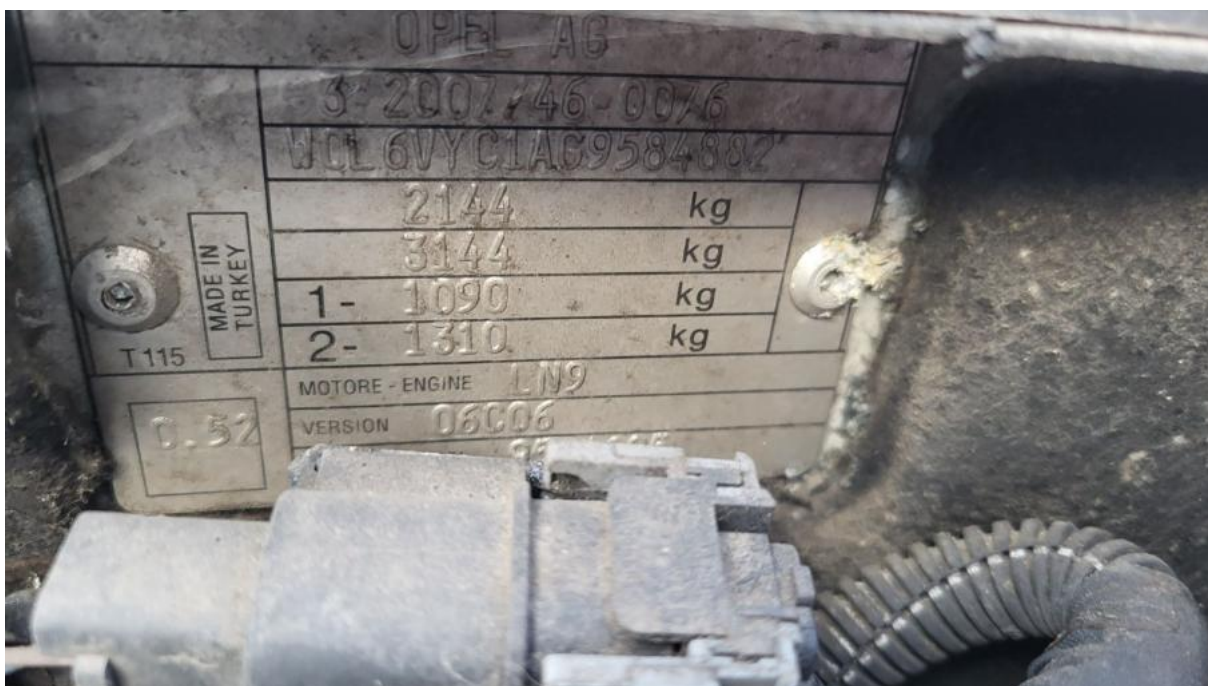

**Fot. 14**  
Tabliczka znamionowa



DOKUMENTACJA FOTOGRAFICZNA



**Fot. 15**

Zestaw wskaźników - przebieg



**Fot. 16**

Widok przez otwarte drzwi przednie lewe

DOKUMENTACJA FOTOGRAFICZNA



**Fot. 17**

Widok przez otwarte drzwi tylne lewe



**Fot. 18**

Widok z tylnej kanapy na deskę rozd.

DOKUMENTACJA FOTOGRAFICZNA



**Fot. 19**  
Konsola środkowa



**Fot. 20**  
Tuneł środkowy

DOKUMENTACJA FOTOGRAFICZNA



**Fot. 21**

Kierownica (na wprost)



**Fot. 22**

Kierownica z lewej strony

DOKUMENTACJA FOTOGRAFICZNA



**Fot. 23**  
Komora silnika



**Fot. 24**  
Bagażnik

DOKUMENTACJA FOTOGRAFICZNA



**Fot. 25**

Spód pojazdu przód



**Fot. 26**

Spód pojazdu tył



**DOKUMENTACJA FOTOGRAFICZNA**

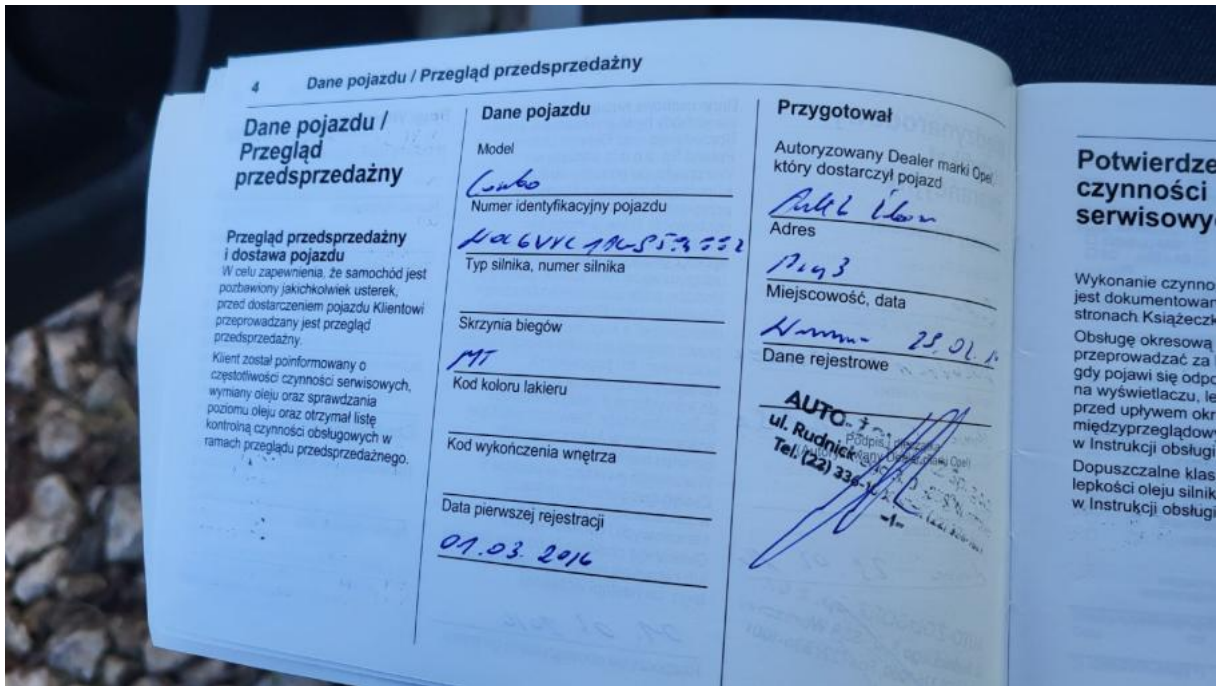

**Fot. 29**  
Książka serwisowa – dane

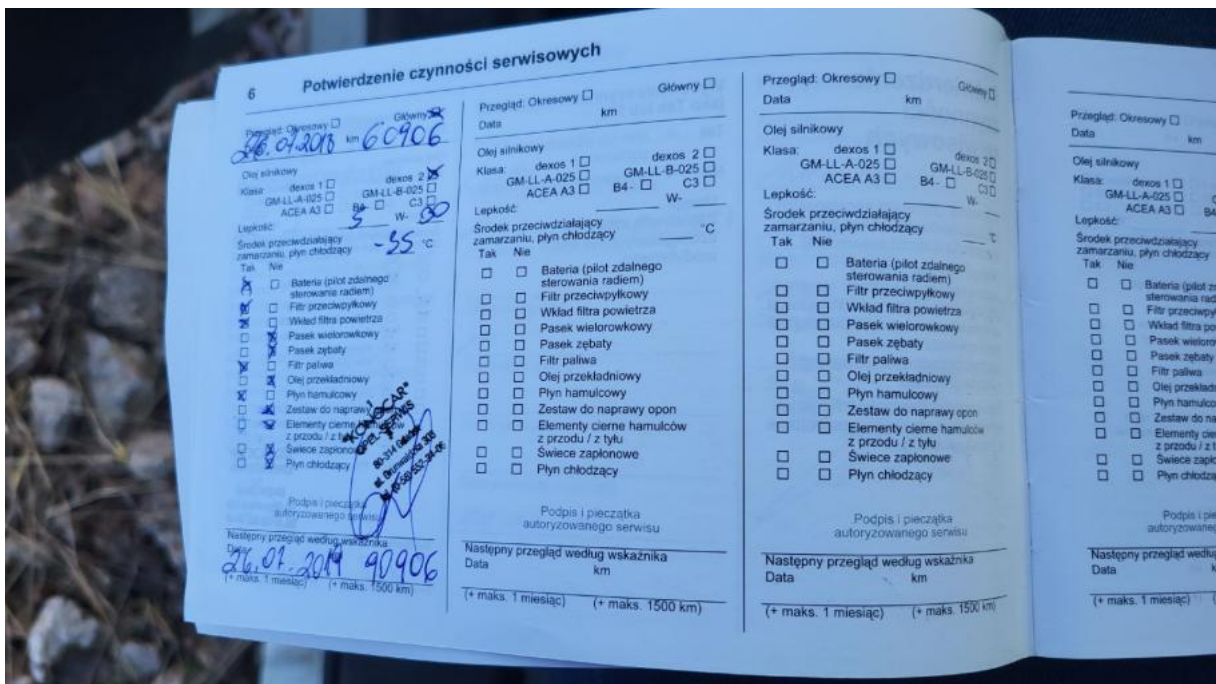

**Fot. 30**  
Książka serwisowa – ostatni przegląd



DOKUMENTACJA FOTOGRAFICZNA



**Fot. 31**  
Instrukcje



**Fot. 32**  
Zdjęcie do protokołu

DOKUMENTACJA FOTOGRAFICZNA



**Fot. 33**

Zderzak - Rysa/odprysk 1



**Fot. 34**

Zderzak - Rysa/odprysk 2

DOKUMENTACJA FOTOGRAFICZNA



**Fot. 35**

Zderzak() - Rysa/odprysk 3



**Fot. 36**

Kołpak przedni P - Pęknięcie/rozerwanie 1

DOKUMENTACJA FOTOGRAFICZNA



**Fot. 37**  
Opona przednia P - Inne 1



**Fot. 38**  
Opona tylna P - Inne 1

DOKUMENTACJA FOTOGRAFICZNA



**Fot. 39**

Zderzak tylny - Wgniecenie/odkształcenie 1



**Fot. 40**

Antena - Pęknięcie/rozerwanie 1

DOKUMENTACJA FOTOGRAFICZNA



**Fot. 41**

Felga tylna L - Wgniecenie/odkształcenie 1



**Fot. 42**

Próg L - Rysa/odprysk 1

DOKUMENTACJA FOTOGRAFICZNA



**Fot. 43**

Fotel prz. lew. - Inne 1



**Fot. 44**

Drzwi tyłu lewe - Inne 1

DOKUMENTACJA FOTOGRAFICZNA



**Fot. 45**

Drzwi tyłu prawe - Inne 1



**Fot. 46**

Drzwi tyłu prawe - Inne 2