



# RZECZOZNAWCY TECHNICZNO-MOTORYZACYJNI Sp. z o.o.

ul. Michała Ogińskiego 109/6 66-400 Gorzów Wlkp.

tel/fax 095 7368593; email: [rtm.gorzow@gmail.com](mailto:rtm.gorzow@gmail.com)

Licencja nr F/048/13

Partner:



STOWARZYSZENIE RZECZOZNAWCÓW  
TECHNIKI SAMOCHODOWEJ I RUCHU DROGOWEGO

„STOWARZYSZENIE RZECZOZNAWCÓW SAMOCHODOWYCH – EKSPERTMOT“  
ROK ZAŁOŻENIA 1948

Nr zlecenia: PO7632R

## Zleceniodawca:

ENEASerwis Spółka z o.o.  
Gronówko 30  
64-111 Lipno



## Rzeczoznawca:

mgr in .Ireneusz Grzegolec - RS 000402

# OPINIA TECHNICZNA

Zadanie: Okre lenie warto ci rynkowej pojazdu

## DANE IDENTYFIKACYJNE POJAZDU

Dane: [D] V-2024

Rodzaj pojazdu: **Samochód ci arowy do 3.5t**

VIN: **VF1KC1DBF32804334**

Marka: **RENAULT**

Nr rejestracyjny: **PO7632R**

Model pojazdu: **Kangoo MR`03 E4 1.8t**

Nr Info-Expert: **031-02628**

Wersja: **Authentique**

Rok produkcji: **2004**

Wskazanie drogomierza 265029 km

Data pierwszej rejestracji 2004/12/17

Data wa no ci badania technicznego 2024/08/29

Rodzaj nadwozia kombi (uniwersalne) 4 drzwiowe 4+1 osobowe

Dop. masa całk. / Ładowno 1716 kg\* / 730 kg

Liczba osi / Rodzaj nap du / Skrzynia biegów 2 / przedni (4x2) / manualna

Zawieszenie osi / Rozstaw osi spr yny / 2605 mm

Jednostka nap dowa z zapłonem iskrowym (wtrysk)

Pojemno / Moc silnika 1149 ccm / 55kW (75KM)

Liczba cylindrów / Układ cylindrów 4 / rz dowy

Norma spalin E4

Kolor powłoki lakierowej, (rodzaj lakieru) 1-warstwowy typu uni

Miejsce ogl dzin Pozna  
wielkopolskie

Warto pojazdu brutto (zadana)

7 400 PLN

## WYPOSA ENIE STANDARDOWE

L.p.	Nazwa elementu wyposażenia	L.p.	Nazwa elementu wyposażenia
1	Drzwi boczne prawe przesuwne przeszklone	10	Szyba tylna ogrzewana
2	Drzwi tylne przeszklone otwierane 180 stopni	11	Szyby przyciemniane
3	Immobilizer	12	wiatła z regulacją kąta pochylenia
4	Kołpaki	13	wiatło dodatkowe STOP
5	Listwy boczne	14	Tapicerka materiałowa "Typhon"
6	Napinacze pasów bezpieczeństwa pirotechniczne	15	Wspomaganie układu kierowniczego
7	Pasy bezpieczeństwa przednie z regulacją wysokości mocowania	16	Wykładzina gumowa w przestrzeni bagażowej
8	Półka pod dachem w kabinie	17	Załączki na wszystkich miejscach
9	Schowek pasażerski w desce rozdzielczej zamknięty	18	*Zamek centralny zdalnie sterowany

### L.p. Nazwa pakietu / elementu pakietu wyposażenia standardowego

- Poduszki powietrzne kierowcy i pasażerski  
Poduszka powietrzna kierowcy  
Poduszka powietrzna pasażerska
- Siedzenia tylne dzielone i składane 60/40  
Siedzenia tylne dzielone  
Siedzenia tylne składane

## OPIS ZAMONTOWANEGO W POJE DZIE OGUMIENIA

Koło	Marka, typ	ciężar [kg]	ciężar [mm]
Przednie lewe:	*FULDA 175/70 R14	84T	
Przednie prawe:	*FULDA 175/70 R14	84T	
Tylne lewe:	*FULDA 175/70 R14	84T	
Tylne prawe:	*FULDA 175/70 R14	84T	
Zapasowe:	*FULDA 175/70 R14	84T	

## WYLICZENIE WARTO CI RYNKOWEJ

<b>WARTO BAZOWA BRUTTO (240 mies.) *</b>		<b>10 400 PLN</b>
KOREKTY RÓ NE:		
Stan utrzymania i dbałość o pojazd	- 520 PLN	
Konieczne naprawy pojazdu	-1 500 PLN	
<b>KOREKTY RÓ NE RAZEM</b>	<b>- 2 020 PLN</b>	<b>po korektach: 8 380 PLN</b>
<b>KOREKTA ZA OGUMIENIE</b>	<b>- 956 PLN</b>	<b>po korekcie: 7 424 PLN</b>
<b>WARTO RYNKOWA BRUTTO PO ZAOKR GLENIU</b>		<b>7 400 PLN</b>

Warto rynkowa brutto wyżej zidentyfikowanego pojazdu, określona na dzień wykonania opinii wynosi:

**7400 PLN**

(słownie: siedem tysięcy czterysta złotych)

w tym VAT (23,0%) 1383,74 PLN

Warto określono na podstawie:

- notowa wartość rynkowych ustalonych przez wykonawcę opinii,
- korekty mających wpływ na wartość pojazdu.

## OPIS STANU TECHNICZNEGO ZESPOŁÓW POJAZDU



### NADWOZIE - Szkielet i poszycia zewnętrzne

Powłoka lakierowana nadwozia zmatowiała z zarysowaniami.

**NADWOZIE – Opis powłoki lakierowej**

L.p.	Nazwa elementu	L / P	Grubość powłoki [µm]	Opis
1	Pokrywa przednia		135µm	
2	Dach		181µm	
3	Błotnik przedni	L	109µm	
4	Drzwi przednie	L	84µm	
5	Błotnik tylny	L	87µm	
6	Błotnik przedni	P	89µm	
7	Drzwi przednie	P	75µm	
8	Drzwi tylne	P	68µm	
9	Błotnik tylny	P	77µm	
10	Pokrywa (drzwi) tyłu nadwozia		96µm	

**NADWOZIE – Wyposażenie wewnętrzne**

L.p.	Nazwa elementu	L / P	Rodzaj uszkodzenia	Opis	Fot. nr
1	Fotel przedni	L	Poplamiony		
2	Fotel przedni	P	Poplamiony		
3	Akumulator		brak zdolności rozruchowej		

**SILNIK z osprzętem, układem paliwowym i wydechowym**

L.p.	Nazwa elementu	Rodzaj uszkodzenia	Opis	Fot. nr
1	Blok silnika	Wyciek oleju		
2	Tłumik tylny	Skorodowany		

**UKŁAD NAPĘDOWY**

L.p.	Nazwa elementu	Rodzaj uszkodzenia	Opis	Fot. nr
1	Obudowa skrzyni biegów	Wyciek oleju		

**ZAWIESZENIE I KOŁA**

L.p.	Nazwa elementu	L / P	Rodzaj uszkodzenia	Opis	Fot. nr
1	Amortyzator przedni	L	Wyciek oleju		
2	Amortyzator przedni	P	Wyciek oleju		
3	Amortyzator tylny	L	Wyciek oleju		
4	Amortyzator tylny	P	Wyciek oleju		

**UKŁAD KIEROWNICZY**

L.p.	Nazwa elementu	L / P	Rodzaj uszkodzenia	Opis	Fot. nr
1	Przekładnia kierownicza		Wyciek oleju		

**JAZDA KONTROLNA**

Z uwagi na brak zdolności rozruchowej akumulatora, silnika nie uruchomiono i nie wykonano jazdy próbnej. Sprawny akumulator nie gwarantuje uruchomienia silnika.

**DOKUMENTY I KOMPLETACJA POJAZDU**

1 Kluczyki (ilo sztuk)	2
2 Dowód rejestracyjny	TAK

**POZOSTAŁE INFORMACJE****1 Badanie poprawno ci numerów identyfikacyjnych**

Nie badano

**2 Weryfikacja odczytanego stanu drogomierza**

Nie weryfikowano

Zastrzeżenia ograniczają opinie .

- Nie weryfikowano odczytanego stanu drogomierza z zapisami w urzędzeniach elektronicznych pojazdu.
- Niniejsza ekspertyza służy wyłącznie do oszacowania wartości rynkowej przedmiotu wyceny i nie może być wykorzystywana do żadnego innego celu, niż wymieniony powyżej. W szczególności wycena nie może stanowić podstawy do oceny cech i stanu wycenianego obiektu przy jego zakupie.
- Rzecznik nie bierze na siebie odpowiedzialności za wady ukryte (prawne i fizyczne) oraz ewentualne skutki wynikające z dalszego użytkowania przedmiotu wyceny, a także za skutki wykorzystania samej wyceny.
- Powyższa wycena nie jest ekspertyzą stanu technicznego przedmiotu wyceny i za taką nie może być uznawana, w szczególności nie może być traktowana jako gwarancja sprzedaży przedmiotu wyceny za oszacowaną wartość .
- Niniejsza wycena nie może być publikowana w całości w jakimkolwiek dokumencie bez zgody wykonawców i bez uzgodnienia z nimi formy i treści takiej publikacji.
- Zakaz publikacji nie dotyczy posługiwania się wycenami w umowach cywilno-prawnych zawieranych przez zleceniodawcę i dotyczących przedmiotu wyceny.
- Wycenę przeprowadzono w oparciu o dostarczoną dokumentację oraz badanie organoleptyczne wycenianego obiektu. Nie prowadzono badań diagnostycznych oraz weryfikacji warsztatowej przedmiotu wyceny.
- Niniejsza wycena została sporządzona na podstawie oględzin wycenianego przedmiotu w warunkach występujących w miejscu jego udostępnienia.
- Rok produkcji pojazdu - nie weryfikowano. Przyjeto w oparciu o dane przekazane przez Zleceniodawcę .
- Powyższa wycena nie jest ekspertyzą stanu technicznego przedmiotu wyceny i za taką nie może być uznawana.
- Nie badano poprawności i/lub budowy numerów identyfikacyjnych/seryjnych obiektu oraz nie weryfikowano prawdziwości danych obiektu.
- Niniejsza wycena nie może być traktowana jako gwarancja sprzedaży przedmiotu wyceny za oszacowaną wartość .

*Dokument wystawiony elektronicznie, w pełni bez podpisu*

## DOKUMENTACJA FOTOGRAFICZNA



Fot. nr 1



Fot. nr 2



Fot. nr 3



Fot. nr 4



Fot. nr 5



Fot. nr 6



Fot. nr 7



Fot. nr 8





Fot. nr 9



Fot. nr 10



Fot. nr 11



Fot. nr 12



Fot. nr 13



Fot. nr 14



Fot. nr 15



Fot. nr 16

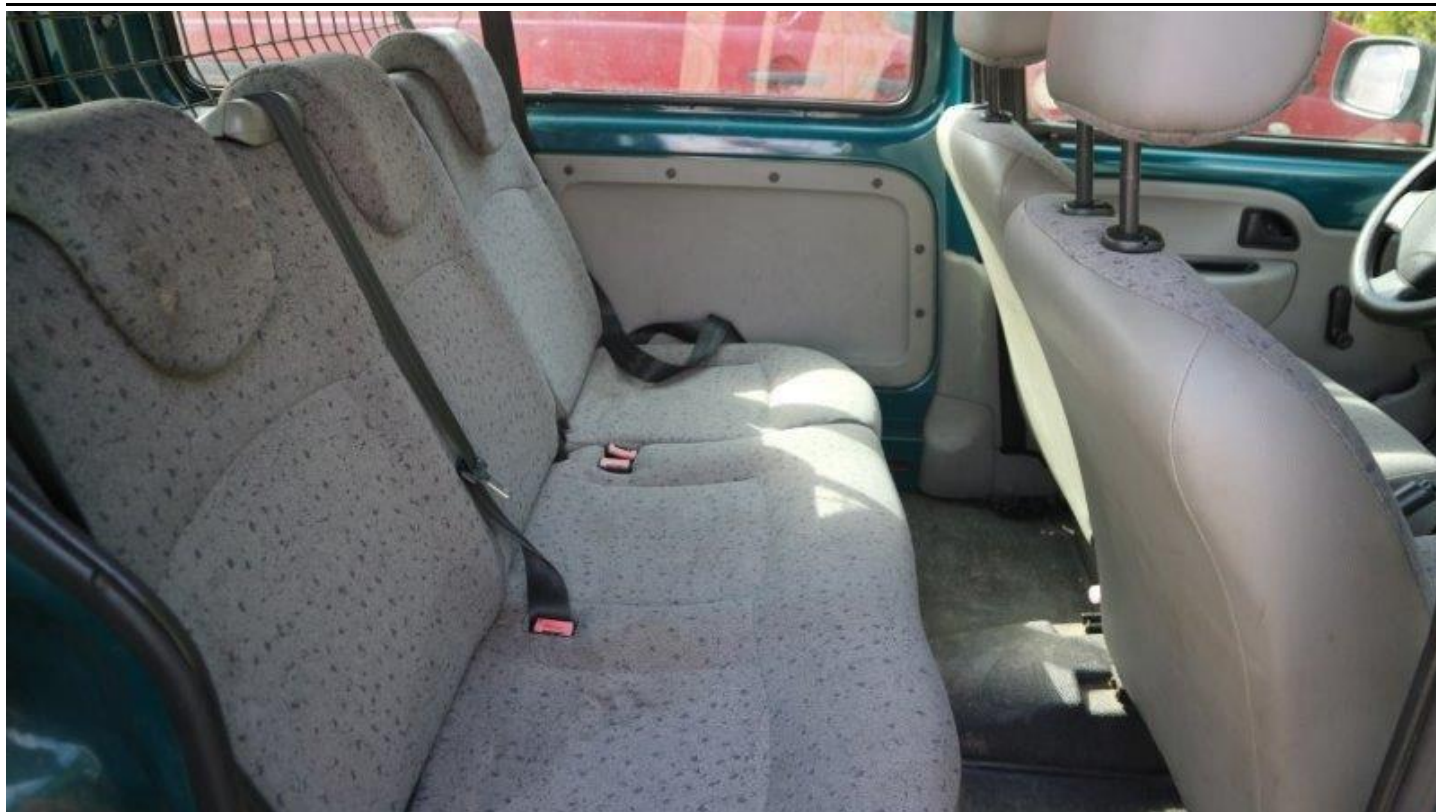

Fot. nr 17

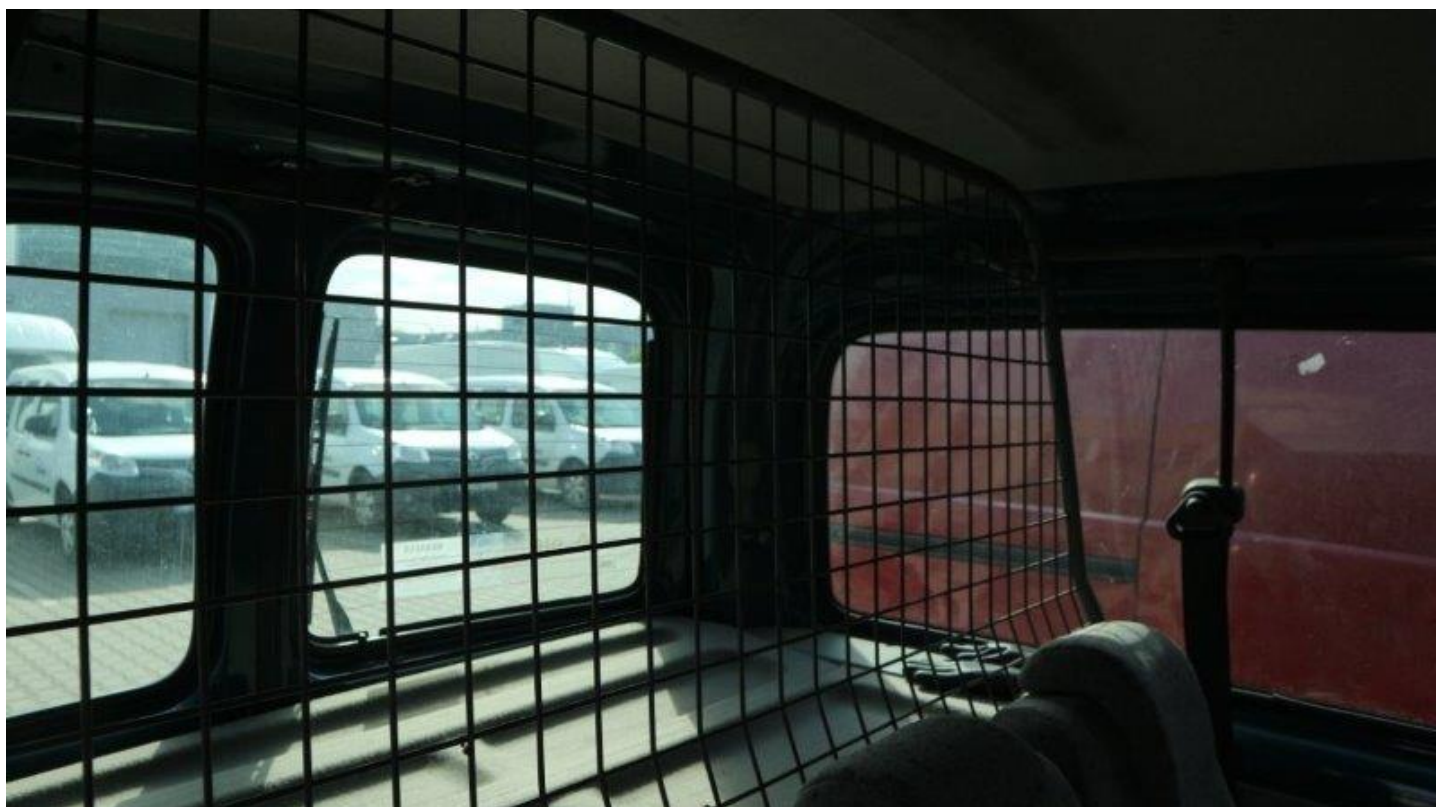

Fot. nr 18



Fot. nr 19



Fot. nr 20



Fot. nr 21



Fot. nr 22

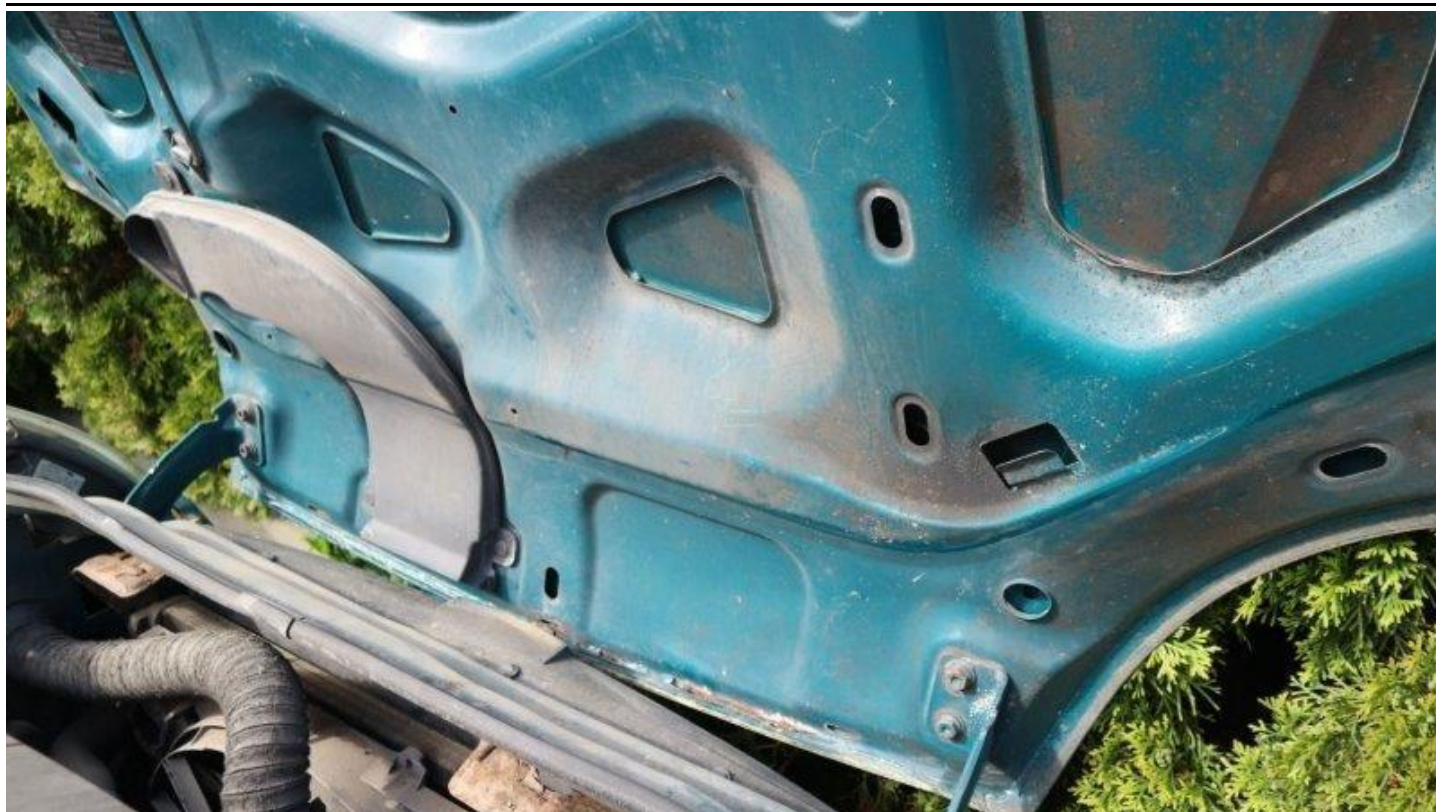

Fot. nr 23



Fot. nr 24





Fot. nr 25



Fot. nr 26



Fot. nr 27



Fot. nr 28



Fot. nr 29



Fot. nr 30

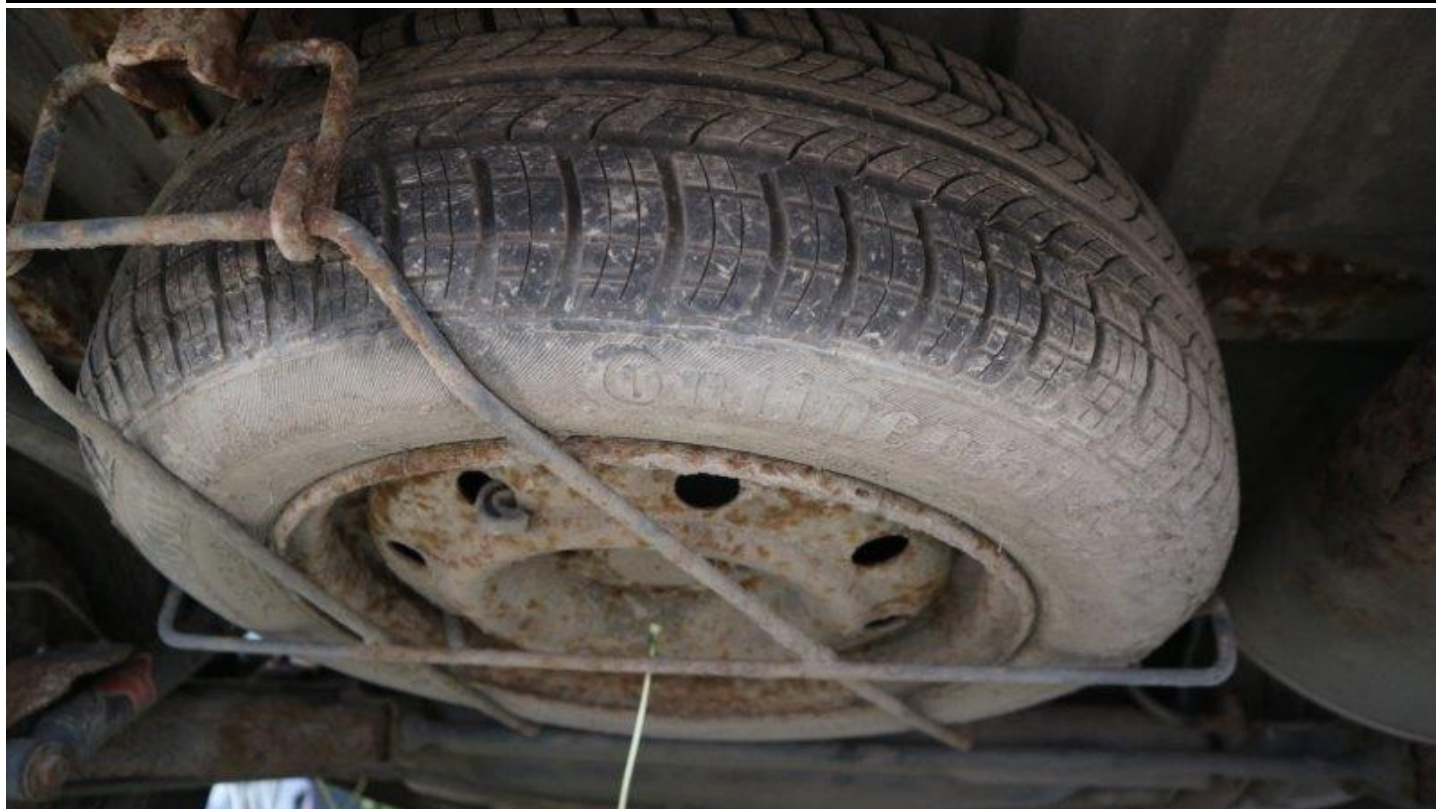

Fot. nr 31



Fot. nr 32



Fot. nr 33



Fot. nr 34



Fot. nr 35



Fot. nr 36

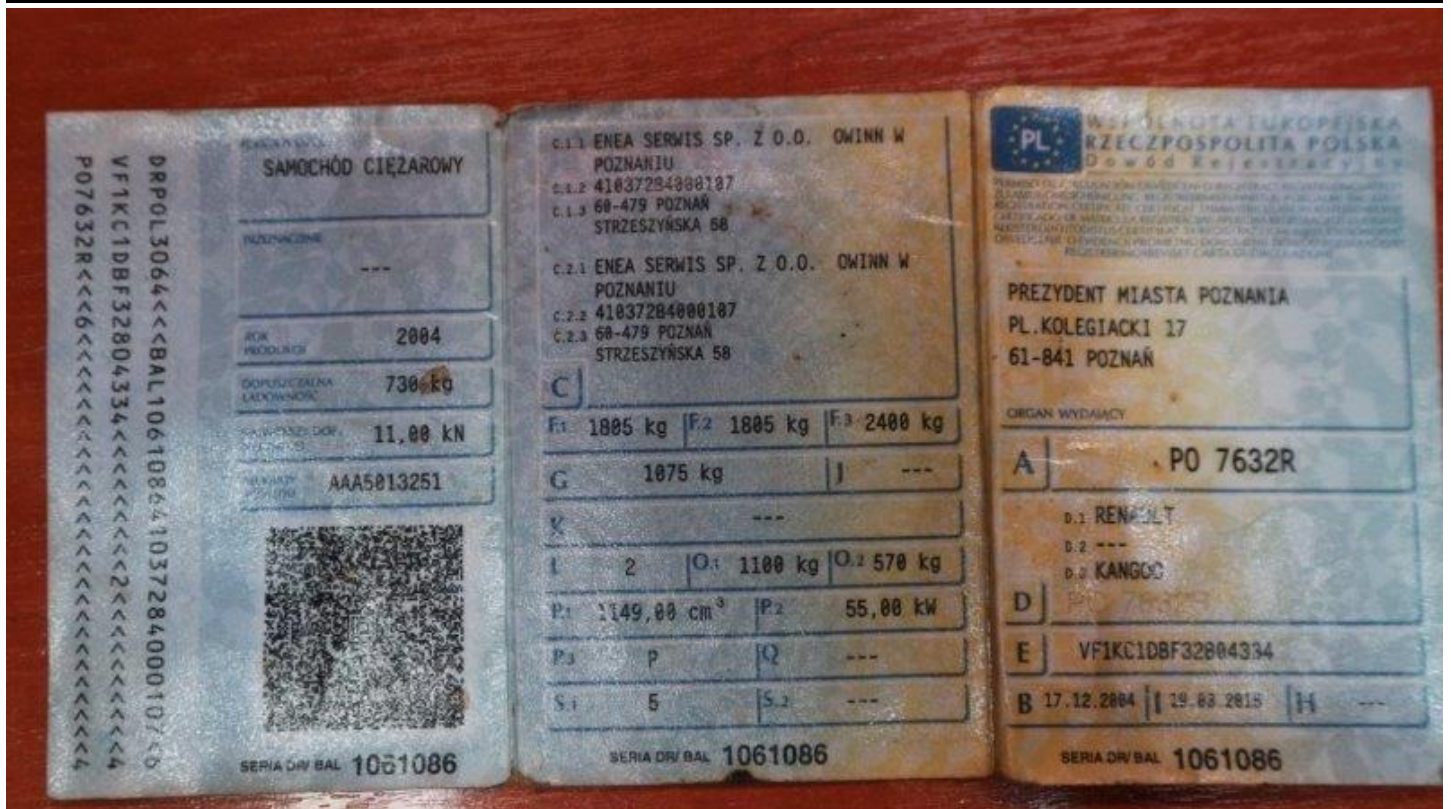

Fot. nr 37



Fot. nr 38

Dokument wystawiony elektronicznie, wa ny bez podpisu